

伊万里市空き家情報バンク登録カード			登録番号	※ 第 172 号		
物件概要	豊かな自然が背後に広がる2世帯住宅。近隣には学校や公園、駅もあり、子育て世帯にもおすすめです。徒歩1分の敷地に車3台駐車可能な車庫有。					
協力事業者名	いまり不動産		TEL 0955-25-9541			
物件所在地	伊万里市 松浦町桃川		分類	<input checked="" type="checkbox"/> 建物 <input checked="" type="checkbox"/> 土地		
売却・賃貸の区分	<input checked="" type="checkbox"/> 売却 希望売却価格 550万円程度					
物件の概要	種類	<input checked="" type="checkbox"/> 居宅 <input type="checkbox"/> 店舗 <input type="checkbox"/> 事務所 <input type="checkbox"/> 倉庫 <input type="checkbox"/> 建物解体後の宅地（解体日： 年 月 日）				
	面積		構造	建築年	昭和50年3月建築（築45年）	
	土地（宅地）	573.43 m <sup>2</sup>		間取り	9DK	
	建物	1階	56.62 m <sup>2</sup>			<input checked="" type="checkbox"/> 木造 <input type="checkbox"/> 軽量鉄骨造 <input type="checkbox"/> 鉄骨 <input type="checkbox"/> 鉄筋コンクリート <input type="checkbox"/> その他 ( )
			17.12 坪	<input type="checkbox"/> 補修は不要	<input type="checkbox"/> 所有者負担	
		2階	52.17 m <sup>2</sup>	<input checked="" type="checkbox"/> 小規模補修必要	<input checked="" type="checkbox"/> 利用者負担	
			15.78 坪	<input type="checkbox"/> 大幅補修必要	<input type="checkbox"/> その他	
			<input type="checkbox"/> 現在補修中	( )		
設備の状況	電気	<input checked="" type="checkbox"/> 引込済 <input type="checkbox"/> その他				
	コンロ	<input type="checkbox"/> 都市ガス <input checked="" type="checkbox"/> プロパン <input type="checkbox"/> 電気（IH） <input type="checkbox"/> その他				
	給湯	<input checked="" type="checkbox"/> ガス <input type="checkbox"/> 灯油 <input type="checkbox"/> 電気 <input type="checkbox"/> その他（ ）				
	水道	<input checked="" type="checkbox"/> 上水道 <input type="checkbox"/> 簡易水道 <input type="checkbox"/> 井戸水 <input type="checkbox"/> その他（ ）				
	下水道	<input type="checkbox"/> 下水道 <input type="checkbox"/> 浄化槽 <input checked="" type="checkbox"/> その他（側溝）				
	便所	<input type="checkbox"/> 水洗 <input checked="" type="checkbox"/> 簡易水洗 <input type="checkbox"/> 汲み取り / <input type="checkbox"/> 和式 <input checked="" type="checkbox"/> 洋式				
	車庫・駐車場	<input checked="" type="checkbox"/> 有（ 5台分 ）（車庫内3台、車庫外2台） <input type="checkbox"/> 無				
	庭	<input type="checkbox"/> 有（ m <sup>2</sup> ） <input type="checkbox"/> 無				
	物置	<input type="checkbox"/> 有（ m <sup>2</sup> ） <input type="checkbox"/> 無				
	その他					
利用状況	<input type="checkbox"/> 居住中		主要施設等までの距離			
	<input checked="" type="checkbox"/> 空家（2年）		・最寄駅（0.4km） ・最寄バス停（0.2km） ・病院（1.4km）			
	<input type="checkbox"/> 別荘		・スーパー（2.3km） ・保育園（1.4km） ・松浦小学校（0.7km）			
	<input type="checkbox"/> その他（ ）		・東稜中学校（2.2km） ・コンビニ（4.5km）			
特記事項	付属地（種類： 所在： 面積： m <sup>2</sup> ）					
都市計画法	線引き	<input type="checkbox"/> 市街化区域 <input type="checkbox"/> 市街化調整区域 <input type="checkbox"/> 非線引き区域				
	用途区域	無指定地域				



【外観】



【玄関】

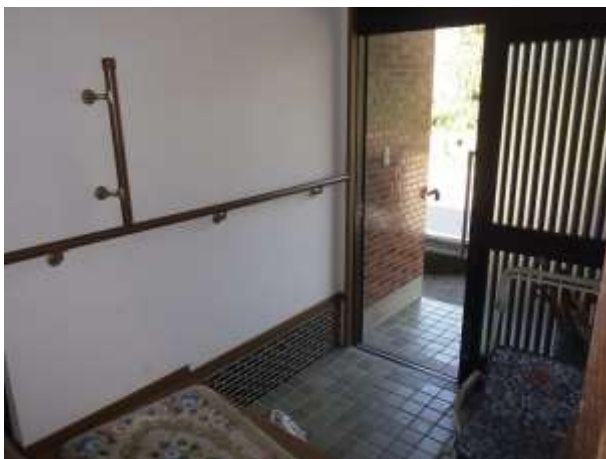

【地域図】



【間取図】



【和室 8 帖】



【トイレ】



【トイレ】



【洗面・脱衣】



【U・B】



【2階和室】



【外観】





【車庫】



【車庫周辺】



【車庫裏】



【周辺公園 桃川親水公園】

