

伊万里市空き家情報バンク登録カード			登録番号	※ 第 242 号		
物件概要	緑豊かな住宅地に立地しており、和室に欄間、縁側などの日本ならではの雰囲気と広いLDKや浴室乾燥などの使いやすい空間が共存する2階建て住宅です。					
協力事業者名	川内産業株式会社		TEL 0955-28-3456			
物件所在地	伊万里市脇田町	分類	<input type="checkbox"/> 建物のみ <input checked="" type="checkbox"/> 建物と土地			
売却・賃貸の区分	<input checked="" type="checkbox"/> 売却 希望売却価格 1,500万円程度					
物件の概要	面積		構造	間取	5LDK	
	土地	337.32㎡		<input checked="" type="checkbox"/> 木造 <input type="checkbox"/> 軽量鉄骨造	建築年	平成5年2月建築(築31年)
		建物	1階		100.90㎡	補修の要否
	30.52坪			<input type="checkbox"/> 鉄骨	<input type="checkbox"/> 補修は不要	<input type="checkbox"/> 所有者負担
	2階		34.92㎡	<input type="checkbox"/> 鉄筋コンクリート	<input checked="" type="checkbox"/> 小規模補修必要	<input checked="" type="checkbox"/> 利用者負担
			10.56坪	<input type="checkbox"/> その他 ( )	<input type="checkbox"/> 大幅補修必要	<input type="checkbox"/> その他
			<input type="checkbox"/> 現在補修中	( )		
設備の状況	電気	<input checked="" type="checkbox"/> 引込済 <input type="checkbox"/> その他				
	コンロ	<input type="checkbox"/> 都市ガス <input checked="" type="checkbox"/> プロパン <input type="checkbox"/> 電気(IH) <input type="checkbox"/> その他( )				
	給湯	<input checked="" type="checkbox"/> ガス <input type="checkbox"/> 灯油 <input type="checkbox"/> 電気 <input type="checkbox"/> その他( )				
	水道	<input checked="" type="checkbox"/> 上水道 <input type="checkbox"/> 簡易水道 <input type="checkbox"/> 井戸水 <input type="checkbox"/> その他				
	下水道	<input checked="" type="checkbox"/> 下水道 <input type="checkbox"/> 浄化槽 <input type="checkbox"/> その他( )				
	便所	<input checked="" type="checkbox"/> 水洗 <input type="checkbox"/> 簡易水洗 <input type="checkbox"/> 汲み取り / <input type="checkbox"/> 和式 <input checked="" type="checkbox"/> 洋式				
	車庫・駐車場	<input checked="" type="checkbox"/> 有(2台分) <input type="checkbox"/> 無				
	庭	<input checked="" type="checkbox"/> 有(㎡) <input type="checkbox"/> 無				
	物置	<input type="checkbox"/> 有(㎡) <input checked="" type="checkbox"/> 無				
	その他					
利用状況	<input type="checkbox"/> 居住中		主要施設等までの距離			
	<input checked="" type="checkbox"/> 空家(3ヵ月)		・最寄駅(2.7km) ・最寄バス停(1.4km) ・病院(1.2km)			
	<input type="checkbox"/> 別荘		・スーパー(1.3km) ・保育園(1.7km) ・小学校(2.0km)			
	<input type="checkbox"/> その他( )		・中学校(2.5km) ・コンビニ(1.6km)			
特記事項						
都市計画法	線引き	<input type="checkbox"/> 市街化区域 <input type="checkbox"/> 市街化調整区域 <input checked="" type="checkbox"/> 非線引き区域				
	用途区域	無指定				

【町区分図】



【地域図】



【外観】



【間取図】

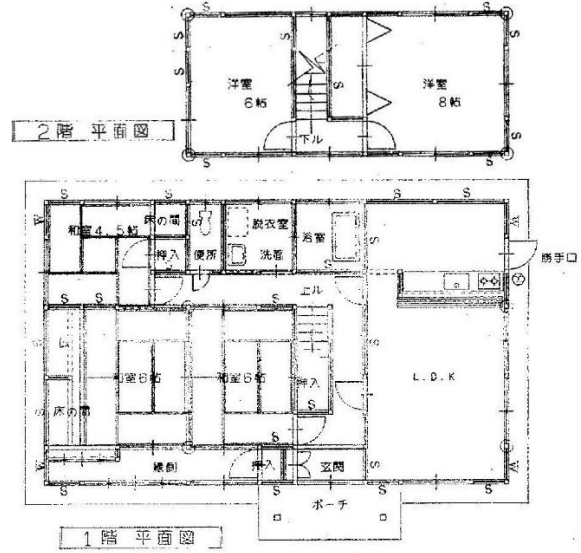

【キッチン】



【ダイニング】



【リビング】



【和室 6帖・6帖】



【和室 4.5帖】



【浴室】



【洗面・脱衣室】



【トイレ】





【2階洋室 6帖】



【2階洋室 8帖】



【玄関】

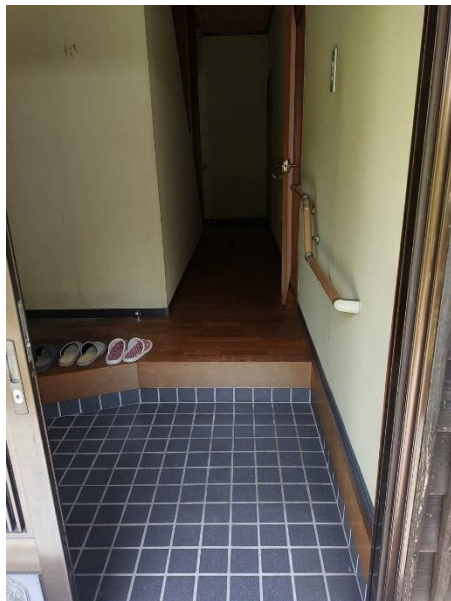

【駐車スペース】

