

伊万里市空き家情報バンク登録カード			登録番号	※ 第 243 号		
物件概要	のどかな田園風景が広がる閑静な環境の部屋数の多い2階建て住宅で、保育園・小学校へも近く、工業地帯へも近いので、働く世代にもおすすめの物件です。					
協力事業者名	シゲマツ不動産 有限会社		TEL 0955-23-2226			
物件所在地	伊万里市 東山代町里		分類	<input type="checkbox"/> 建物のみ <input checked="" type="checkbox"/> 建物と土地		
売却・賃貸の区分	<input checked="" type="checkbox"/> 売却 希望売却価格		500万円程度			
物件の概要	面積		構造	建築年	昭和49年1月建築(築49年)	
	土地 (宅地)	334.49 m ²		間取り	6DK	
					補修の要否	補修の費用負担
	建物	1階	78.66 m ²	<input checked="" type="checkbox"/> 木造 <input type="checkbox"/> 軽量鉄骨造 <input type="checkbox"/> 鉄骨 <input type="checkbox"/> 鉄筋コンクリート <input type="checkbox"/> その他 ()	<input type="checkbox"/> 補修は不要 <input type="checkbox"/> 所有者負担	
			23.79 坪		<input checked="" type="checkbox"/> 小規模補修必要 <input checked="" type="checkbox"/> 利用者負担	
		2階	28.98 m ²		<input type="checkbox"/> 大幅補修必要 <input type="checkbox"/> その他	
8.76 坪			<input type="checkbox"/> 現在補修中 ()			
設備の状況	電気	<input checked="" type="checkbox"/> 引込済 <input type="checkbox"/> その他				
	コンロ	<input type="checkbox"/> 都市ガス <input checked="" type="checkbox"/> プロパン <input type="checkbox"/> 電気(IH) <input type="checkbox"/> その他				
	給湯	<input checked="" type="checkbox"/> ガス <input type="checkbox"/> 灯油 <input type="checkbox"/> 電気 <input type="checkbox"/> その他()				
	水道	<input checked="" type="checkbox"/> 上水道 <input type="checkbox"/> 簡易水道 <input type="checkbox"/> 井戸水 <input type="checkbox"/> その他()				
	下水道	<input type="checkbox"/> 下水道 <input type="checkbox"/> 浄化槽 <input checked="" type="checkbox"/> その他()				
	便所	<input type="checkbox"/> 水洗 <input type="checkbox"/> 簡易水洗 <input checked="" type="checkbox"/> 汲み取り / <input type="checkbox"/> 和式 <input checked="" type="checkbox"/> 洋式				
	車庫・駐車場	<input checked="" type="checkbox"/> 有(3台分) <input type="checkbox"/> 無				
	庭	<input checked="" type="checkbox"/> 有(m ²) <input type="checkbox"/> 無				
	物置	<input checked="" type="checkbox"/> 有(m ²) <input type="checkbox"/> 無				
	その他					
利用状況	<input type="checkbox"/> 居住中		主要施設等までの距離			
	<input checked="" type="checkbox"/> 空家(0年)		・最寄駅(270m) ・最寄バス停(450m) ・病院(340m)			
	<input type="checkbox"/> 別荘		・スーパー(1.3km) ・保育園(400m) ・小学校(500m)			
	<input type="checkbox"/> その他()		・中学校(3.2km) ・コンビニ(2km)			
特記事項						
都市計画法	線引き	<input type="checkbox"/> 市街化区域 <input type="checkbox"/> 市街化調整区域 <input checked="" type="checkbox"/> 非線引き区域				
	用途区域	無指定				

【町区分図】



【地域図】



【外観】



【外観】



2階平面図



1階平面図

【キッチン】



【ダイニング】



【洋室 8 帖】



【和室 6 帖】



【和室 6 帖】

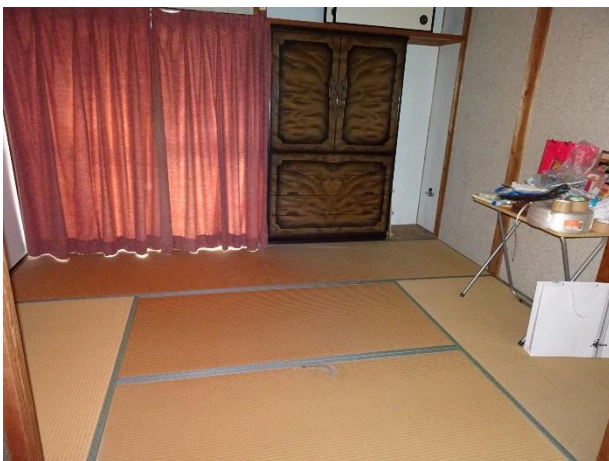

【浴室】



【洗面】



【トイレ】



【玄関】



【玄関】



【階段】

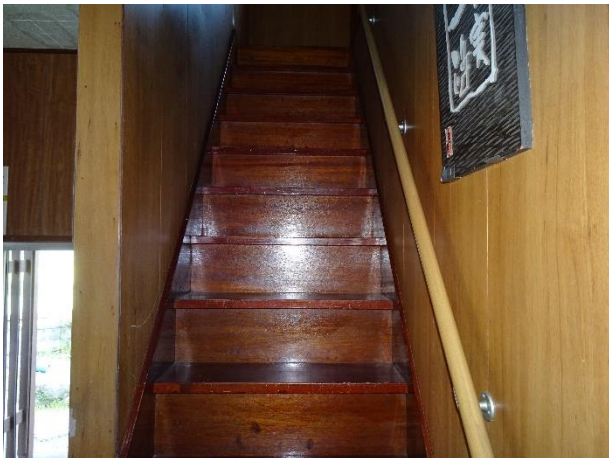

【2階洋室 6帖】



【2階洋室 6帖】



【外観】

