

伊万里市空き家情報バンク登録カード			登録番号	※ 第 263 号			
物件概要	のどかな環境にある昔ながらのコンパクトな平屋建て住宅です。広い倉庫や別棟の建物は、趣味部屋としても活躍しそうです！						
協力事業者名	ダイア不動産株式会社		TEL 0955-23-2626				
物件所在地	伊万里市大川町大川野		分類	<input type="checkbox"/> 建物のみ <input checked="" type="checkbox"/> 建物と土地			
売却・賃貸の区分	<input checked="" type="checkbox"/> 売却 希望売却価格 250万円程度						
物件の概要	面積		構造	間取	3DK		
	土地	342.82㎡		<input type="checkbox"/> 木造 <input type="checkbox"/> 軽量鉄骨造	建築年	昭和40年3月建築(築58年)	
		建物	1階		56.74㎡	<input type="checkbox"/> 鉄骨 <input type="checkbox"/> 鉄筋コンクリート <input checked="" type="checkbox"/> その他 (コンクリートブロック造)	補修の要否
	17.16坪			<input type="checkbox"/> 補修は不要	<input type="checkbox"/> 所有者負担		
	2階		㎡	<input checked="" type="checkbox"/> 小規模補修必要	<input checked="" type="checkbox"/> 利用者負担		
			坪	<input type="checkbox"/> 大幅補修必要	<input type="checkbox"/> その他		
				<input type="checkbox"/> 現在補修中	()		
設備の状況	電気	<input checked="" type="checkbox"/> 引込済 <input type="checkbox"/> その他					
	コンロ	<input type="checkbox"/> 都市ガス <input checked="" type="checkbox"/> プロパン <input type="checkbox"/> 電気(IH) <input type="checkbox"/> その他()					
	給湯	<input type="checkbox"/> ガス <input checked="" type="checkbox"/> 灯油 <input type="checkbox"/> 電気 <input type="checkbox"/> その他()					
	水道	<input checked="" type="checkbox"/> 上水道 <input type="checkbox"/> 簡易水道 <input type="checkbox"/> 井戸水 <input type="checkbox"/> その他					
	下水道	<input checked="" type="checkbox"/> 下水道 <input type="checkbox"/> 浄化槽 <input type="checkbox"/> その他()					
	便所	<input checked="" type="checkbox"/> 水洗 <input type="checkbox"/> 簡易水洗 <input type="checkbox"/> 汲み取り / <input type="checkbox"/> 和式 <input checked="" type="checkbox"/> 洋式					
	車庫・駐車場	<input checked="" type="checkbox"/> 有(1台分) <input type="checkbox"/> 無					
	庭	<input checked="" type="checkbox"/> 有(㎡) <input type="checkbox"/> 無					
	物置	<input checked="" type="checkbox"/> 有(㎡) <input type="checkbox"/> 無					
	その他	別棟(2部屋)、倉庫 未登記物件有					
利用状況	<input type="checkbox"/> 居住中		主要施設等までの距離				
	<input checked="" type="checkbox"/> 空家(1年)		<input type="checkbox"/> 最寄駅(400m) <input type="checkbox"/> 最寄バス停(400m) <input type="checkbox"/> 病院(250m)				
	<input type="checkbox"/> 別荘		<input type="checkbox"/> スーパー(130m) <input type="checkbox"/> 保育園(800m) <input type="checkbox"/> 小学校(700m)				
	<input type="checkbox"/> その他()		<input type="checkbox"/> 中学校(3.5km) <input type="checkbox"/> コンビニ(1.1km)				
特記事項							
都市計画法	線引き	<input type="checkbox"/> 市街化区域 <input type="checkbox"/> 市街化調整区域 <input type="checkbox"/> 非線引き区域					
	用途区域	都市計画区域外					

【町区分図】



【外観】



【キッチン・ダイニング】



【地域図】



【間取図】



【洋室 6.5帖】



【和室 6帖】



【和室 4.5帖】



【浴室】



【トイレ】



【玄関】

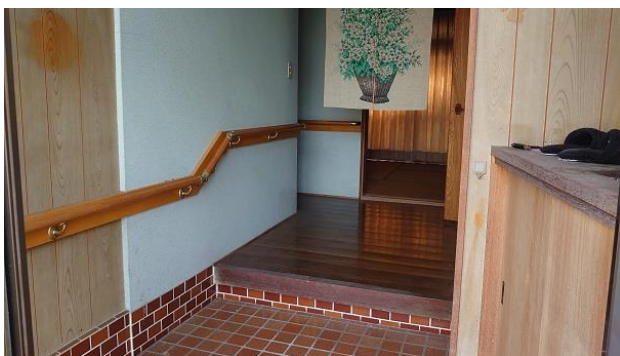

【別棟】



【別棟 玄関】



【別棟 洋室 4.5帖】



【別棟 和室 6帖】



【外観】

