

伊万里市空き家情報バンク登録カード			登録番号	※ 第 267 号		
物件概要	中学校まで徒歩4分の平屋建て住宅です。工業地帯にも近いので、子育て世帯・働く世代におススメの物件です。					
協力事業者名	川内産業株式会社		TEL 0955-28-3456			
物件所在地	伊万里市東山代町長浜	分類	<input type="checkbox"/> 建物のみ <input checked="" type="checkbox"/> 建物と土地			
売却・賃貸の区分	<input checked="" type="checkbox"/> 売却 希望売却価格 1,500万円程度					
物件の概要	面積		構造	間取	4SLDK	
	土地	323.34㎡		<input type="checkbox"/> 木造 <input checked="" type="checkbox"/> 軽量鉄骨造	建築年	昭和57年12月建築(築42年)
		建物	1階		103.50㎡	補修の要否
	31.3坪			<input type="checkbox"/> 鉄骨	<input type="checkbox"/> 補修は不要	<input type="checkbox"/> 所有者負担
	2階		㎡	<input type="checkbox"/> 鉄筋コンクリート	<input checked="" type="checkbox"/> 小規模補修必要	<input checked="" type="checkbox"/> 利用者負担
			坪	<input type="checkbox"/> その他 ()	<input type="checkbox"/> 大幅補修必要	<input type="checkbox"/> その他
			<input type="checkbox"/> 現在補修中	()		
設備の状況	電気	<input checked="" type="checkbox"/> 引込済 <input type="checkbox"/> その他				
	コンロ	<input type="checkbox"/> 都市ガス <input checked="" type="checkbox"/> プロパン <input type="checkbox"/> 電気(IH) <input type="checkbox"/> その他()				
	給湯	<input checked="" type="checkbox"/> ガス <input type="checkbox"/> 灯油 <input type="checkbox"/> 電気 <input type="checkbox"/> その他()				
	水道	<input checked="" type="checkbox"/> 上水道 <input type="checkbox"/> 簡易水道 <input type="checkbox"/> 井戸水 <input type="checkbox"/> その他				
	下水道	<input type="checkbox"/> 下水道 <input type="checkbox"/> 浄化槽 <input checked="" type="checkbox"/> その他(側溝)				
	便所	<input type="checkbox"/> 水洗 <input checked="" type="checkbox"/> 簡易水洗 <input checked="" type="checkbox"/> 汲み取り / <input type="checkbox"/> 和式 <input checked="" type="checkbox"/> 洋式				
	車庫・駐車場	<input checked="" type="checkbox"/> 有(2台分) <input type="checkbox"/> 無				
	庭	<input checked="" type="checkbox"/> 有(㎡) <input type="checkbox"/> 無				
	物置	<input type="checkbox"/> 有(㎡) <input checked="" type="checkbox"/> 無				
	その他					
利用状況	<input type="checkbox"/> 居住中		主要施設等までの距離			
	<input checked="" type="checkbox"/> 空家(2年)		・最寄駅(1.6km) ・最寄バス停(240m) ・病院(2.9km)			
	<input type="checkbox"/> 別荘		・スーパー(2.1km) ・保育園(1.1km) ・小学校(2.8km)			
	<input type="checkbox"/> その他()		・中学校(300m) ・コンビニ(1.0km)			
特記事項	平成5年増築					
都市計画法	線引き	<input type="checkbox"/> 市街化区域 <input type="checkbox"/> 市街化調整区域 <input checked="" type="checkbox"/> 非線引き区域				
	用途区域	指定なし				

【町区分図】



【地域図】



【外観】



【間取図】



【キッチン】



【リビング】



【洋室 8帖】



【洋室 6帖】



【洋室 6帖】



【浴室】



【洗面・脱衣室】



【トイレ】



【納戸】

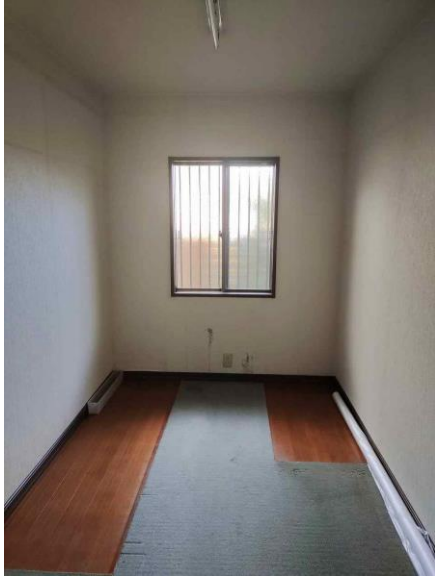

【玄関ホール】



【玄関】

