

伊万里市空き家情報バンク登録カード			登録番号	※ 第 273 号		
物件概要	のどかな田園風景が広がる環境の中に立地している2階建て住宅です。大きめの広縁はランドリールームや子供の遊び場等いろいろな使い方ができそうです！					
協力事業者名	いまり不動産		TEL 0955-25-9541			
物件所在地	伊万里市 松浦町山形		分類	<input checked="" type="checkbox"/> 建物 <input checked="" type="checkbox"/> 土地		
売却・賃貸の区分	<input checked="" type="checkbox"/> 売却 希望売却価格 780万円程度					
物件の概要	種類	<input checked="" type="checkbox"/> 居宅 <input type="checkbox"/> 店舗 <input type="checkbox"/> 事務所 <input type="checkbox"/> 倉庫 <input type="checkbox"/> 建物解体後の宅地 (解体日: 年 月 日)				
	面積		構造	建築年	昭和48年8月建築 (築50年)	
	土地 (宅地)	566.68 m ²		<input checked="" type="checkbox"/> 木造	間取り 7DK	
	建物	1階	126.69 m ²	<input type="checkbox"/> 軽量鉄骨造	補修の要否	
			38.32 坪	<input type="checkbox"/> 鉄骨	<input checked="" type="checkbox"/> 補修は不要 <input type="checkbox"/> 所有者負担	
		2階	37.26 m ²	<input type="checkbox"/> 鉄筋コンクリート	<input type="checkbox"/> 小規模補修必要 <input type="checkbox"/> 利用者負担	
11.27 坪			<input type="checkbox"/> その他 ()	<input type="checkbox"/> 大幅補修必要 <input type="checkbox"/> その他 ()		
			<input type="checkbox"/> 現在補修中	<input type="checkbox"/> ()		
設備の状況	電気	<input checked="" type="checkbox"/> 引込済 <input type="checkbox"/> その他				
	コンロ	<input type="checkbox"/> 都市ガス <input checked="" type="checkbox"/> プロパン <input type="checkbox"/> 電気 <input type="checkbox"/> その他				
	給湯	<input checked="" type="checkbox"/> ガス <input type="checkbox"/> 灯油 <input type="checkbox"/> 電気 <input type="checkbox"/> その他 ()				
	水道	<input checked="" type="checkbox"/> 上水道 <input type="checkbox"/> 簡易水道 <input type="checkbox"/> 井戸水 <input type="checkbox"/> その他 ()				
	下水道	<input type="checkbox"/> 下水道 <input type="checkbox"/> 浄化槽 <input checked="" type="checkbox"/> その他 (側溝)				
	便所	<input type="checkbox"/> 水洗 <input checked="" type="checkbox"/> 簡易水洗 <input checked="" type="checkbox"/> 汲み取り / <input type="checkbox"/> 和式 <input checked="" type="checkbox"/> 洋式				
	車庫・駐車場	<input checked="" type="checkbox"/> 有 (3 台分) <input type="checkbox"/> 無				
	庭	<input checked="" type="checkbox"/> 有 (m ²) <input type="checkbox"/> 無				
	物置	<input type="checkbox"/> 有 (m ²) <input checked="" type="checkbox"/> 無				
	その他					
利用状況	<input type="checkbox"/> 居住中	主要施設等までの距離				
	<input checked="" type="checkbox"/> 空家 (1 年)	・最寄駅 (1.3km) ・最寄バス停 (km) ・病院 (6.6km)				
	<input type="checkbox"/> 別荘	・スーパー (6.5km) ・保育園 (750m) ・小学校 (650m)				
	<input type="checkbox"/> その他 ()	・中学校 (3.3km) ・コンビニ (3.1km)				
特記事項						
都市計画法	線引き	<input type="checkbox"/> 市街化区域 <input type="checkbox"/> 市街化調整区域 <input type="checkbox"/> 非線引き区域				
	用途区域	都市計画区域外				

【町区分図】



【外観】



【キッチン・ダイニング】



【地域図】



【間取図】

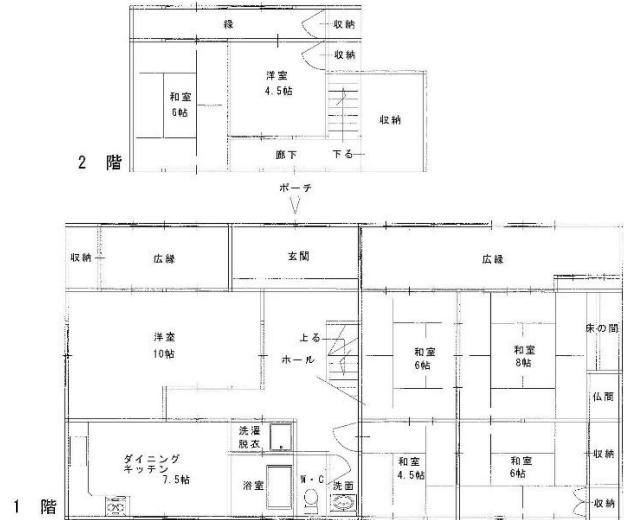

【洋室 10帖】



【和室 8 帖】



【和室 6 帖】



【和室 6 帖】



【浴室】



【トイレ】



【洗面化粧台】



【広縁】



【玄関】

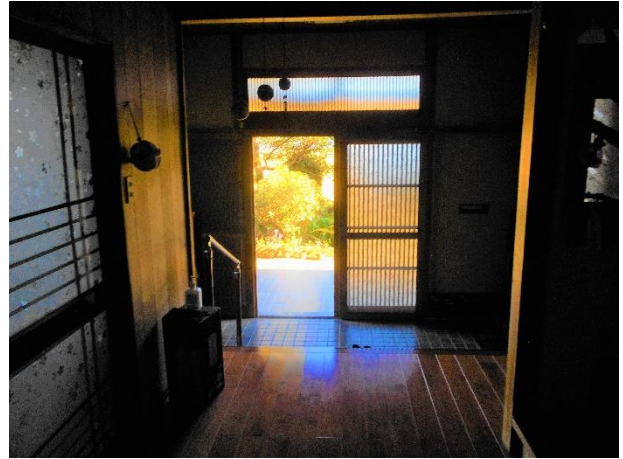

【2階 洋室 4.5帖】



【2階 和室 6帖】



【ガレージ】



【前面道路】

