

伊万里市空き家情報バンク登録カード			登録番号	※ 第 277 号		
物件概要	閑静な住宅地に佇む、程よい広さの平屋建て住宅です。収納は 2.5 帖の納戸があり、家の中央にある 16 帖の LDK は開放的な空間で自然と家族が集います。					
協力事業者名	川内産業株式会社		TEL 0955-28-3456			
物件所在地	伊万里市立花町（立花台 3 丁目）	分類	<input type="checkbox"/> 建物のみ <input checked="" type="checkbox"/> 建物と土地			
売却・賃貸の区分	<input checked="" type="checkbox"/> 売却 希望売却価格 1,600 万円程度					
物件の概要	面積		構造	間取	3SLDK	
	土地	206.51 m ²		<input checked="" type="checkbox"/> 木造 <input type="checkbox"/> 軽量鉄骨造	建築年	平成 15 年 5 月建築（築 20 年）
					補修の要否	補修の費用負担
	建物	1 階	87.77 m ²	<input type="checkbox"/> 鉄骨 <input type="checkbox"/> 鉄筋コンクリート <input type="checkbox"/> その他 ()	<input checked="" type="checkbox"/> 補修は不要	<input type="checkbox"/> 所有者負担
			26.55 坪		<input type="checkbox"/> 小規模補修必要	<input type="checkbox"/> 利用者負担
		2 階	m ²		<input type="checkbox"/> 大幅補修必要	<input type="checkbox"/> その他
坪			<input type="checkbox"/> 現在補修中		()	
設備の状況	電気	<input checked="" type="checkbox"/> 引込済 <input type="checkbox"/> その他				
	コンロ	<input type="checkbox"/> 都市ガス <input type="checkbox"/> プロパン <input checked="" type="checkbox"/> 電気 (IH) <input type="checkbox"/> その他 ()				
	給湯	<input type="checkbox"/> ガス <input type="checkbox"/> 灯油 <input checked="" type="checkbox"/> 電気 <input type="checkbox"/> その他 ()				
	水道	<input checked="" type="checkbox"/> 上水道 <input type="checkbox"/> 簡易水道 <input type="checkbox"/> 井戸水 <input type="checkbox"/> その他				
	下水道	<input checked="" type="checkbox"/> 下水道 <input type="checkbox"/> 浄化槽 <input type="checkbox"/> その他 ()				
	便所	<input checked="" type="checkbox"/> 水洗 <input type="checkbox"/> 簡易水洗 <input type="checkbox"/> 汲み取り / <input type="checkbox"/> 和式 <input checked="" type="checkbox"/> 洋式				
	車庫・駐車場	<input checked="" type="checkbox"/> 有 (2 台分) ※小型車の場合 <input type="checkbox"/> 無				
	庭	<input checked="" type="checkbox"/> 有 (m ²) <input type="checkbox"/> 無				
	物置	<input checked="" type="checkbox"/> 有 (m ²) <input type="checkbox"/> 無				
	その他					
利用状況	<input type="checkbox"/> 居住中		主要施設等までの距離			
	<input checked="" type="checkbox"/> 空家 (5 ヶ月)		・最寄駅 (2.5km) ・最寄バス停 (900m) ・病院 (1.2km)			
	<input type="checkbox"/> 別荘		・スーパー (1.5km) ・保育園 (950m) ・小学校 (850m)			
	<input type="checkbox"/> その他 ()		・中学校 (2.8km) ・コンビニ (1.2km)			
特記事項	駐車場増設可能 (購入者負担)					
都市計画法	線引き	<input type="checkbox"/> 市街化区域 <input type="checkbox"/> 市街化調整区域 <input checked="" type="checkbox"/> 非線引き区域				
	用途区域	指定なし				

【町区分図】



【地域図】



【外観】



【間取図】

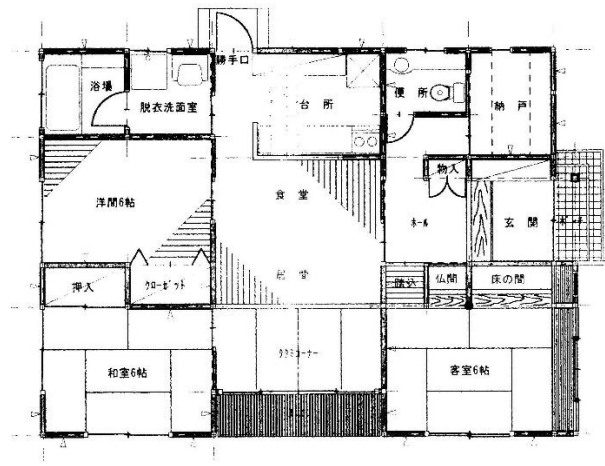

【キッチン】



【ダイニング】



【和室 6帖】



【洋室 6帖】



【和室 6帖】



【浴室】

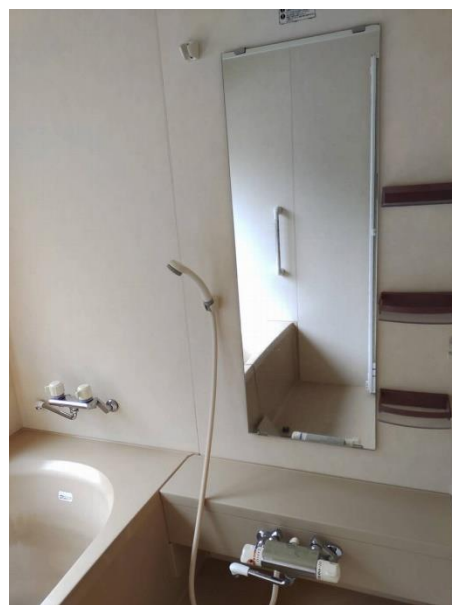

【洗面】



【トイレ】



【納戸】



【玄関ホール】

