

伊万里市空き家情報バンク登録カード			登録番号	※ 第 308 号		
物件概要	のどかな田園風景が広がる場所に立地する、駅のすぐお隣の平屋建て住宅です。					
協力事業者名	いまり不動産		TEL 0955-25-9541			
物件所在地	伊万里市松浦町山形		分類	<input type="checkbox"/> 建物のみ <input checked="" type="checkbox"/> 建物と土地		
売却・賃貸の区分	<input checked="" type="checkbox"/> 売却 希望売却価格 250万円程度					
物件の概要	面積		構造	間取	4DK	
	土地	159.87 m <sup>2</sup>		<input checked="" type="checkbox"/> 木造 <input type="checkbox"/> 軽量鉄骨造	建築年	昭和 42 年 11 月建築 (築 56 年)
		( 48.36 坪)			補修の要否	
	建物	1 階	106.58 m <sup>2</sup>	<input type="checkbox"/> 鉄骨 <input type="checkbox"/> 鉄筋コンクリー <input type="checkbox"/> コンクリートブロック造 <input type="checkbox"/> その他 ( )	<input type="checkbox"/> 補修は不要	<input type="checkbox"/> 所有者負担
			32.24 坪		<input type="checkbox"/> 小規模補修必要	<input checked="" type="checkbox"/> 利用者負担
		m <sup>2</sup>	<input checked="" type="checkbox"/> 大幅補修必要		<input type="checkbox"/> その他	
坪		( )	<input type="checkbox"/> 現在補修中		( )	
			<input type="checkbox"/> 解体前提	( )		
設備の状況	電気	<input checked="" type="checkbox"/> 引込済 <input type="checkbox"/> その他				
	コンロ	<input type="checkbox"/> 都市ガス <input checked="" type="checkbox"/> プロパン <input type="checkbox"/> 電気 (IH) <input type="checkbox"/> その他 ( )				
	給湯	<input checked="" type="checkbox"/> ガス <input type="checkbox"/> 灯油 <input type="checkbox"/> 電気 <input type="checkbox"/> その他 ( )				
	水道	<input checked="" type="checkbox"/> 上水道 <input type="checkbox"/> 簡易水道 <input type="checkbox"/> 井戸水 <input type="checkbox"/> その他				
	下水道	<input type="checkbox"/> 下水道 <input type="checkbox"/> 浄化槽 <input checked="" type="checkbox"/> その他 ( 側溝 )				
	便所	<input type="checkbox"/> 水洗 <input type="checkbox"/> 簡易水洗 <input checked="" type="checkbox"/> 汲み取り / <input type="checkbox"/> 和式 <input checked="" type="checkbox"/> 洋式				
	車庫・駐車場	<input type="checkbox"/> 有 ( ) <input checked="" type="checkbox"/> 無				
	庭	<input type="checkbox"/> 有 ( m <sup>2</sup> ) <input checked="" type="checkbox"/> 無				
	物置	<input checked="" type="checkbox"/> 有 ( 9 m <sup>2</sup> ) <input type="checkbox"/> 無				
	その他					
利用状況	<input type="checkbox"/> 居住中		主要施設等までの距離			
	<input checked="" type="checkbox"/> 空家 ( 8 年 )		・最寄駅 (10m) ・最寄バス停 ( km) ・病院 (5.0km)			
	<input type="checkbox"/> 別荘		・スーパー (4.9km) ・保育園 (1.2km) ・松浦小学校 (1.4km)			
	<input type="checkbox"/> その他 ( )		・東陵中学校 (4.2km) ・コンビニ (1.5km)			
特記事項	※小学校は R7 年度から義務教育学校東陵学園 (現東陵中学校) に統廃合予定					
都市計画法	線引き	<input type="checkbox"/> 非線引き区域 <input checked="" type="checkbox"/> 都市計画区域外				
	用途区域					

【町区分図】



【地域図】



【外観】



【間取図】

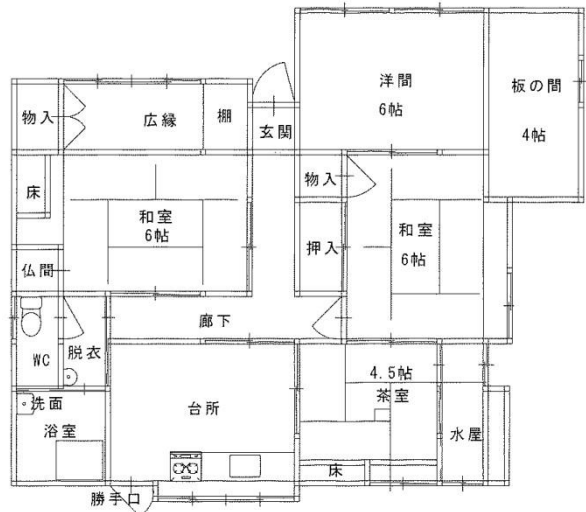

【台所】



【和室 6帖】



【和室 6帖】



【洋室 6帖】



【茶室 4.5帖】



【浴室】



【トイレ】

