

伊万里市空き家情報バンク登録カード				登録番号		※ 第 367 号		
物件概要		広い縁側や昔ながらのガラス戸が印象的な木造 2 階建て住宅です。駐車場が 3 台分あるので、車を複数台お持ちの方も安心です！						
協力事業者名		いまり不動産 TEL 0955-25-9541						
物件所在地		伊万里市 大川町大川野		分類	<input type="checkbox"/> 建物のみ <input checked="" type="checkbox"/> 建物と土地			
売却・賃貸の区分		<input checked="" type="checkbox"/> 売却 希望売却価格 350 万円程度						
物件の概要	面 積			構造	間取	7DK		
	土地	440.00 m ²		<input checked="" type="checkbox"/> 木造 <input type="checkbox"/> 軽量鉄骨造 <input type="checkbox"/> 鉄骨 <input type="checkbox"/> 鉄筋コンクリート <input type="checkbox"/> コンクリートブロック造 <input type="checkbox"/> その他 ()	建築年	昭和 42 年 1 月建築 (築 58 年)		
		(133.10 坪)			補修の要否		補修の費用負担	
	建物	1 階	101.00 m ²		<input type="checkbox"/> 補修は不要		<input type="checkbox"/> 所有者負担	
			30.55 坪		<input checked="" type="checkbox"/> 小規模補修必要		<input checked="" type="checkbox"/> 利用者負担	
		2 階	33.70 m ²		<input type="checkbox"/> 大幅補修必要		<input type="checkbox"/> その他	
			10.10 坪		<input type="checkbox"/> 現在補修中		()	
			<input type="checkbox"/> 解体前提		()			
設備の状況	電 気		<input checked="" type="checkbox"/> 引込済 <input type="checkbox"/> その他					
	コンロ		<input type="checkbox"/> 都市ガス <input checked="" type="checkbox"/> プロパン <input type="checkbox"/> 電気 (IH) <input type="checkbox"/> その他 ()					
	給 湯		<input checked="" type="checkbox"/> ガス <input type="checkbox"/> 灯油 <input type="checkbox"/> 電気 <input type="checkbox"/> その他 ()					
	水 道		<input checked="" type="checkbox"/> 上水道 <input type="checkbox"/> 簡易水道 <input type="checkbox"/> 井戸水 <input type="checkbox"/> その他					
	下水道		<input checked="" type="checkbox"/> 下水道 <input type="checkbox"/> 浄化槽 <input type="checkbox"/> その他 ()					
	便 所		<input checked="" type="checkbox"/> 水洗 <input type="checkbox"/> 簡易水洗 <input type="checkbox"/> 汲み取り / <input type="checkbox"/> 和式 <input checked="" type="checkbox"/> 洋式					
	車庫・駐車場		<input checked="" type="checkbox"/> 有 (3 台分) <input type="checkbox"/> 無					
	庭		<input checked="" type="checkbox"/> 有 (m ²) <input type="checkbox"/> 無					
	物 置		<input checked="" type="checkbox"/> 有 (m ²) <input type="checkbox"/> 無					
	その他							
	利用状況	<input type="checkbox"/> 居住中		主要施設等までの距離				
<input checked="" type="checkbox"/> 空家 (3 年)		・最寄駅 (800m) ・最寄バス停 (170m) ・病院 (700m)						
<input type="checkbox"/> 別荘		・スーパー (13km) ・保育園 (1.3km) ・コンビニ (2.0km)						
<input type="checkbox"/> その他 ()		・東陵学園(義務教育学校) (4.0km)						
特記事項		※建物未登記 (所有権移転時に保存登記予定)						
都市計画法	線引き	<input type="checkbox"/> 非線引き区域 <input checked="" type="checkbox"/> 都市計画区域外						
	用途区域							

【和室 6 畳】



【和室 6 帖】



【和室 6 畳】

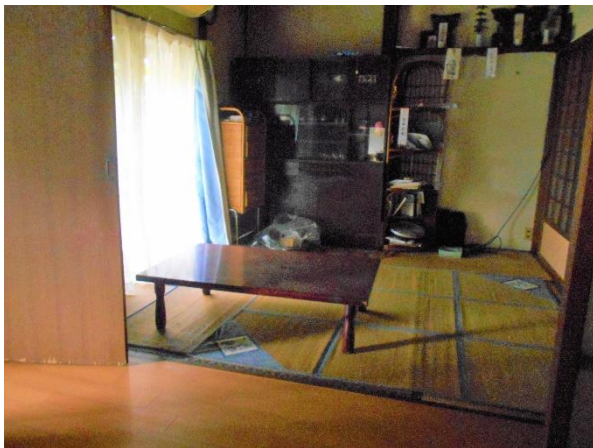

【和室 4.5 畳】



【浴室】



【洗面脱衣室】

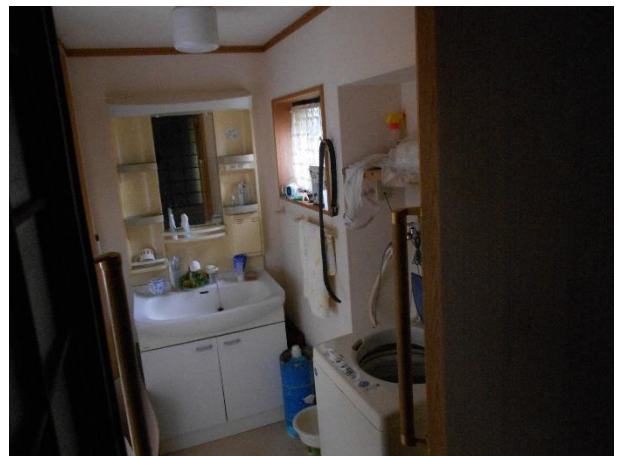

【トイレ】



【2階洋室 4.5畳】



【2階洋室 6畳】



【外観】

