

伊万里市空き家情報バンク登録カード			登録番号	※ 第 370 号			
物件概要	少人数家族にピッタリのコンパクトな平屋建ての住宅です。改修必須ではありませんが、自分好みのリノベーションをして、素敵な我が家を作ってみませんか？						
協力事業者名	松永不動産		TEL 0955-25-9179				
物件所在地	伊万里市 黒川町塩屋		分類	<input type="checkbox"/> 建物のみ <input checked="" type="checkbox"/> 建物と土地			
売却・賃貸の区分	<input checked="" type="checkbox"/> 売却 希望売却価格 400万円程度						
物件の概要	面積		構造	間取	4DK		
	土地	270.31 m ²		<input type="checkbox"/> 木造 <input checked="" type="checkbox"/> 軽量鉄骨造	建築年	昭和 52 年 3 月建築 (築 48 年)	
		(81.76 坪)			補修の要否		補修の費用負担
	建物	1 階	85.14 m ²	<input type="checkbox"/> 鉄骨 <input type="checkbox"/> 鉄筋コンクリート <input type="checkbox"/> コンクリートブロック造 <input type="checkbox"/> その他 ()	<input type="checkbox"/> 補修は不要		<input type="checkbox"/> 所有者負担
			25.75 坪		<input type="checkbox"/> 小規模補修必要		<input checked="" type="checkbox"/> 利用者負担
		2 階	m ²		<input checked="" type="checkbox"/> 大幅補修必要		<input type="checkbox"/> その他
坪			<input type="checkbox"/> 現在補修中		()		
				<input type="checkbox"/> 解体前提		()	
設備の状況	電気	<input checked="" type="checkbox"/> 引込済 <input type="checkbox"/> その他					
	コンロ	<input type="checkbox"/> 都市ガス <input checked="" type="checkbox"/> プロパン <input type="checkbox"/> 電気 (IH) <input type="checkbox"/> その他 ()					
	給湯	<input checked="" type="checkbox"/> ガス <input type="checkbox"/> 灯油 <input type="checkbox"/> 電気 <input type="checkbox"/> その他 ()					
	水道	<input checked="" type="checkbox"/> 上水道 <input type="checkbox"/> 簡易水道 <input type="checkbox"/> 井戸水 <input type="checkbox"/> その他					
	下水道	<input type="checkbox"/> 下水道 <input type="checkbox"/> 浄化槽 <input checked="" type="checkbox"/> その他 (未整備地区)					
	便所	<input type="checkbox"/> 水洗 <input checked="" type="checkbox"/> 簡易水洗 <input checked="" type="checkbox"/> 汲み取り / <input type="checkbox"/> 和式 <input checked="" type="checkbox"/> 洋式					
	車庫・駐車場	<input checked="" type="checkbox"/> 有 (1 台分) <input type="checkbox"/> 無					
	庭	<input checked="" type="checkbox"/> 有 (m ²) <input type="checkbox"/> 無					
	物置	<input type="checkbox"/> 有 (m ²) <input checked="" type="checkbox"/> 無					
	その他						
利用状況	<input type="checkbox"/> 居住中		主要施設等までの距離				
	<input checked="" type="checkbox"/> 空家 (3 年)		・最寄駅 (6.9km) ・最寄バス停 (350m) ・病院 (600m)				
	<input type="checkbox"/> 別荘		・スーパー (7.4km) ・保育園 (2.5km) ・黒川小学校 (1.7km)				
	<input type="checkbox"/> その他 ()		・青嶺中学校 (3.8km) ・コンビニ (700m)				
特記事項							
都市計画法	線引き	<input checked="" type="checkbox"/> 非線引き区域 <input type="checkbox"/> 都市計画区域外					
	用途区域	第 1 種住居地域					

【町区分図】



【地域図】



【外観】



【間取図】



【DK】



【洋室 7.5 帖】



【洋室 5.5 帖】



【洋室 4.5 帖】



【和室 6 畳】



【浴室】



【洗面】



【トイレ】

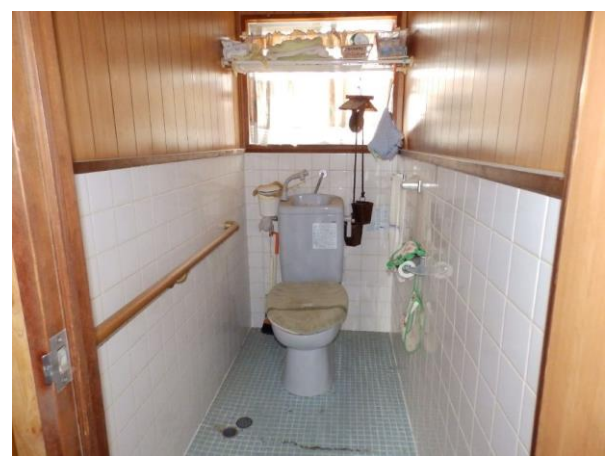

【玄関ホール】



【玄関】



【テラス】



【ウッドデッキ】



【庭】



【庭】



【設備】



【前面道路含む外観】

