

COMMUNITY 大川公民館報

第342号 平成30年3月1日 大川公民館発行 ☎29-2001

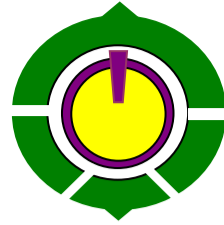

2月1日現在の大川町の人口

総人口	2,341人	(-5)
♂男性	1,121人	(-4)
♀女性	1,220人	(-1)
世帯数	866世帯	(-2)

()内は前月比

3月末、4月初めの土日と火曜日は 市民課・税務課窓口を特別開庁します

◎ 住民票の異動手続き（転入・転居など）は、異動した日から14日以内に届け出が必要です。

■ 土日開庁日時

3月24日（土） 25日（日） 31日（土） 4月1日（日）
午前8時30分～正午まで

<取扱い業務>

市民課—転入、転出などの住所変更の手続き
諸証明書の発行（住民票、戸籍謄抄本、印鑑証明など）
パスポート（交付のみ）
マイナンバーカードの交付（要予約）
税務課—税務諸証明の交付

■ 延長日時

3月27日（火） 4月3日（火）
午後7時まで

<取扱い業務>

市民課—転入、転出などの住所変更の手続き
諸証明書の発行（住民票、戸籍謄抄本、印鑑証明など）
パスポート（申請・交付）
マイナンバーカードの交付（要予約）
税務課—税務諸証明の交付

この日以外の火曜延長は
住所変更手続きはできません
証明書等の交付のみになります

★住所変更の手続き（転入・転出・転居）に必要なもの

- ① 印鑑（認印）
- ② マイナンバー（個人番号）の通知カード、マイナンバーカード、国民健康保険証、介護保険被保険者証、後期高齢者医療被保険者証など（該当する人のみ）
- ③ 届出人の本人確認書類（運転免許証やパスポートなど写真付きは1点、保険証、年金証書、預金通帳などは2点）

★転入届には転出証明書（前住所地交付）が必要です。

★戸籍や住民票の交付申請のときも、「本人確認」が必要です。

※住民票の広域交付、電子証明書の交付、住基カード・マイナンバーカードを使った転入・転出届の受付は、お取り扱いできません

※他自治体に確認が必要な手続きなどは受付できません

※手続きに時間がかかる場合がありますので、ゆとりを持ってご来庁ください

詳しくは 市民課窓口係へお問合せ下さい。
TEL 23-2143

東西松浦駅伝大会

【監督よりお礼の言葉】

1月28日に開催されました第71回東西松浦駅伝大会において、選手は1年間の練習の成果を十分に発揮し総合5位入賞を成し遂げることができました。

これもひとえに、小雨のばらつく寒い中にもかかわらず、沿道からの皆様の熱きご声援の賜物と感謝いたしております。選手に勇気を与えていただきありがとうございました。

また大川町の新年会、結団式等では過分なる激励金を頂きありがとうございました。重ねて御礼を申し上げます。

前大会は主力選手の欠場で4大会連続入賞を逃し9位と後退しましたが、今大会は「限界突破」のスローガンのもと若手・ベテラン選手一丸となって、それに挑戦し規模の大きなチームに堂々と立ち向かい入賞を勝ち取ることができました。

今後も、襟に縫い付けた『共走郷愛』（郷土を愛し大川町民と共に走り抜く）精神を胸に、皆様に愛されるチーム・愛されるランナーを目指し邁進してまいります。

変わらぬご支援、ご声援を賜りますようお願いいたしましてお礼の言葉にかえさせていただきます。本当にありがとうございました。

大川町体育協会 駅伝チーム監督 平山隆一



【明るいまちづくり推進基金へ】

○香典返しとして

*大坪 信一 様（山口）

亡母 テル 様

*鷹取 正彦 様（立花町）

亡母 ヒサ子 様（東田代）

*北野 康隆 様（山口）

亡妻 富士子 様

ご寄付ありがとうございました。

コミュニティすこやかバスの 運転手を募集します!!

詳細は公民館までお尋ねください。

大川公民館 TEL 29-2001

コミュニティすこやかバス 時刻表改正

平成30年3月19日より、コミュニティすこやかバスの時刻表が改正されます。一部コースも変わります。

新しい時刻表を各家庭に一緒に配布していますので、詳しくはそちらでご確認ください。



3月の行事予定

- 1日 大正琴教室（8：30）
- 4日 リサイクルサンデー
- 5日 市県民税申告（確定申告）受付（10：00）
- 7日 定例区長会（15：00）
- 8日 老人クラブ天寿会定例会（9：00）
- 8日 町民スポーツの日（19：00）
- 9日 東陵中学校卒業式（9：30）
- 9日 民生・児童委員会（18：30）
- 13日 絵手紙教室（9：00）
- 15日 大正琴教室（8：30）
- 16日 大川小学校卒業式（9：30）
- 17日 大川保育園卒園式（9：30）
- 20日 大川町コミュニティ役員専門部会（18：00）
- 27日 交通安全協会理事会（18：30）

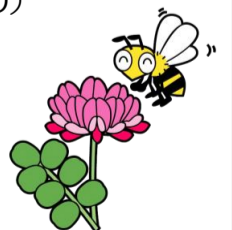

防災行政無線の運用開始のお知らせ

平成30年3月20日より大川町の防災行政無線の運用を開始いたします。運用開始日までに試験放送を実施しますので、皆さまのご理解とご協力をよろしくお願いいたします。

お問合せ先：伊万里市防災危機管理課
TEL 23-2130

防災行政無線時報♪

防災行政無線の運用開始に伴い、平成30年3月20日より時報をお知らせします。時間は次の通りです。

朝 7:00 ウェストミンスターの鐘
夕 17:00 伊万里讃歌

町民スポーツの日

町民が一堂に集まり、スポーツを楽しむ「町民スポーツの日」を開催します。大川体育館にて二チレクボールを実施しますので、ご家族そろってご参加ください。

◆日時 平成30年3月8日(木)
19時から(60分程度)
◆会場 大川体育館

※参加賞をはじめ、各種賞品も準備しています!!



犬の登録・狂犬病予防注射

平成30年度の犬の登録及び狂犬病予防注射が実施されます。大川町での実施日程は次のとおりです。

4月17日(火)
井手口公民館 9:30~10:00
立川農業倉庫 10:30~11:00
大川公民館 11:30~12:00

5月10日(木)
大川公民館 13:00~13:30

料金 予防注射のみ 3,150円
登録と予防注射 6,150円



お問合せ 伊万里市役所環境課 TEL 23-2144

☆市民図書館からのお知らせ☆

《3月の図書館行事案内》

3月18日(日) 子どもミニ上映会 14:30~
『ぼくは王さま しゃぼんだまとにちようび』
3月20日(火) いきいき音読教室 10:30~
3月21日(祝) 名画上映会 14:30~
『シーズンズ』

《家読おすすめ本》

小学生のみなさんにおすすめ

えほん…『おかしなめんどり』
林なつこ/作・絵 鈴木出版
低学年…『きみ、なにがすき?』
はせがわさとみ/作 あかね書房
中学年…『ほっとい亭のフクミちゃん』
~ただいま神さま修行中~
伊藤充子/作 高谷まちこ/絵 偕成社
高学年…『繕い屋の娘カヤ』
曄田依子/著 岩崎書店

中学生のみなさんにおすすめ

『木の中の魚』
リンダ・マラー・ハント/著 中井はるの/訳 講談社

『列車はこの闇をぬけて』
ディクル・ラインハルト/作 天沼春樹/訳 徳間書店

『君の悩みに答えよう 青年心理学者と考える
10代・20代のための生きるヒント』
日本青年心理学会/企画 福村出版

『満月の娘たち』
安東みきえ/著 講談社

『榎本武揚と明治維新 旧幕臣の描いた近代化』
黒瀧秀久/著 岩波書店

~年度末にはご確認をおねがいします~

☆お返し忘れの図書館資料はありませんか?
進学・転居など、あわただしい季節がやって
きました。図書館の資料がご自宅の中で眠っ
ていませんか?片付けの際など、見つけれ
た場合は、図書館へお返してください。
よろしくお願いいたします。

お問合せ 市民図書館 TEL 23-4646



持ち主を探しています

黒い男性用の靴の持ち主を探しています。
1月の新年祝賀会の後、公民館に置かれたままになってます。
間違えて履かれて帰られてる可能性がありますので、確認を
おねがいします。

YONEXの黒色
サイズ-26cm
結び紐の横にファスナーあり



伊万里消防署 東分署からのお知らせ

伊万里市防災行政無線につきましては、昨年8月に一部供用が開始されていましたが、大川町では今年の3月20日に無線設備の整備が完了し、町内全域で運用が開始されます。

この防災行政無線の災害情報関連の無線運用については市役所でおこなわれますが、火災発生時において「消防団の招集」や「住民の皆さまへ緊急事態発生時の周知」が必要と判断された場合は、消防本部の通信指令室から遠隔操作でサイレンを吹鳴させます。

なお、火災の発生状況によっては吹鳴させないこともありますので、町民の皆様のご理解とご協力をよろしくお願いいたします。

お問合せ 伊万里消防署
東分署
TEL 29-2119



【火災・救急出動件数】

町別	大川町	松浦町	南波多町
火災	1件	0件	1件
救急	16件	14件	17件

(平成30年1月1日~2月21日現在)