

暮らしのチャンネル

お知らせ

**緑の募金へのご協力
ありがとうございました**

皆さんから寄せられた募金は、公園・自治公民館などの公共施設の緑化や、森林整備などに大切に活用されています。

●募金額

▽家庭募金

438万5154円

▽学校募金

88333円

▽合計

439万3987円

●問合せ

農山漁村整備課内・
美しい緑の郷土づくり県民
運動伊万里市推進協議会

(☎☎2591)

水道の使用開始・中止・ 名義変更は連絡を

転入・転出・転居・契約者の名義変更などにより、水道使用の契約内容に変更が生じる場合は、上下水道部の窓口での手続きか電話での連絡が必要です。使用開始や中止の場合は、必ず3日前までに手続きをしてください。

長期にわたり水道を使わない場合でも、使用中止の手続きがない場合は、基本料金が毎月発生しますので注意してください。

●連絡・問合せ

上下水道部管理課営業係

(☎☎5400)



不用品交換 情報制度

家庭で不用になった生活用品の中には、まだまだ使えるものがたくさんあります。

市では、まだ十分に使える物を『譲りたい人』、『譲ってほしい人』が互いに利用できる不用品交換情報掲示板を設けています。気軽に利用してください。

●利用手順

▽品物を『譲りたい人』や『譲ってほしい人』は環境課に電話するか、市ホームページにある『不用品登録票』を提出してください。

▽登録情報は、市のホームページや各コミュニティセンターの掲示板、伊万里ケーブルテレビでお知らせしています。

▽掲載している品物を譲りたい人や譲ってほしい人は、環境課に電話してください。

▽品物の受け渡し交渉は、譲りたい人と譲ってほしい人が直接行います。交渉の結果は、環境課に報告してください。

●連絡・問合せ

環境課リサイクル推進係

(☎☎2145)

子育て支援センターに 遊びにきませんか

子育てに関する悩みや相談を受けています。
一人で悩まず気軽に相談してください。

①つくしんぼランド (要申込)

就園前の乳幼児とその保護者が集い、
歌や簡単な製作などを行います。

▷日時 3月16日(水)

午前10時30分～正午

▷場所 市民センターリハーサル室

②お誕生会 (要申込)

3月生まれの乳幼児とその保護者



▷日時 3月23日(水)

午前10時30分～11時30分

▷場所 子育て支援センターぼっぼ

◆申込・問合せ 子育て支援センターぼっぼ
(☎☎5197)

広告

ピヨんさんの

伊万里キムチ

本格仕込み

国産

〈製造者〉キムチ工房(加賀良 誠) 伊万里市東山代町滝川内2623 ☎090-3413-2389

人権擁護委員の 新任・再任

1月1日付けで、人権擁護委員に新任・再任されました。

▽新任 山口敏郎さん
(東山代町)

▽再任 堀田明美さん
(大川町)

人権擁護委員は法務大臣の委嘱を受け、地域での人権相談や啓発活動を行うあなたのまちの相談パートナーです。いじめや差別、プライバシー侵害など人権に関わる問題で悩みがあれば、気軽に相談してください。

●問合先

佐賀地方法務局伊万里支局
(☎232492)



えせ同和行為に 注意しましょう

『えせ同和行為』とは、同和問題を口実にして、企業や個人などに不当な要求や高額な図書などの購入を強要する行為です。これは、『同和問題は怖い問題である』という誤った意識を植え付け、差別や偏見を助長するものです。

高額な図書の購入を強要されたときは、慌てず必要性を自主的に判断し、不要な場合は、はっきりと意思表示をしましょう。不当な要求には、きぜんとした態度できっぱりと断ることが大切です。

●相談・問合先

▽佐賀地方法務局伊万里支局
(☎232492)

▽人権・同和对策課人権・同和对策係 (☎232190)

▽市消費生活センター
(☎232136)

たばこは市内で 買いましょ

市内でたばこを購入すると、その一部が市の税収になります。ただし、健康のため吸い過ぎには注意しましょう。

●問合先 税務課市民税係

(☎232148)

就職活動の悩みは ハローワークで解決

「就職活動のコツは?」、「自分に合う仕事は?」、「面接でうまく話せない」そんな就職活動の困り事は、ハローワークに相談してください。

ハローワークインターネットサービス (<https://www.hellowork.mhlw.go.jp/>) にオンライン登録すると、全国のハローワークの求人幅広く見ることができて、一部の求人は直接応募ができます。

●問合先

ハローワーク伊万里
(☎232131)

職業訓練の施設 見学・訓練体験会

◆施設見学会

訓練の内容や関連する職種、資格などについて説明があります。訓練の様子や授業で使用する機器・施設を見学できます。

●日時

3月16日(水)、4月20日
(水)・26日(火)
午後1時～3時

◆訓練体験会

職業訓練の一部を2コースまで体験できます。

●日時

4月8日(金)
午後2時～4時30分

◆共通事項

●場所

ポリテクセンター佐世保
(佐世保市)

※筆記用具と、持っていればキャップ(帽子)を持参し

てください。
※動きやすい服装・靴で参加してください。

●問合先

ポリテクセンター佐世保
(☎09563118)

募集

料理教室・粘土 教室の受講者

●対象 市内在住の女性

●開催期間

▽料理教室(健康家庭料理)
6月～11月の第1水曜日
(全6回)

▽粘土教室
4月～令和5年3月の第2
金曜日(全12回)

●時間

午前9時30分～正午

●場所

同和教育集会所(立花町)

●受講料 無料

※別途、材料費が必要です。

●募集期限 3月25日(金)

●応募・問合先

同和教育集会所
(☎237462)



広告

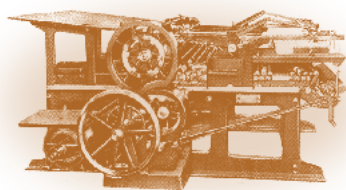

今も昔もかわらない良さがある



山口印刷株式会社
伊万里市二里町大里乙3617-5

TEL 0955-22-5188

FAX 0955-22-5189

<https://www.yamain.com/>

mailto: post@yamain.com



新型コロナウイルス感染症の影響で、中止・延期・内容の変更となる場合があります。詳しくは、各問い合わせ先に確認してください。

募集

大川町フットパス モニター体験会参加者

自然や町並みの風景を楽しみながら、ゆつくり歩くフットパスの長野・川原コースモニター体験会が、九州旅客鉄道株式会社佐賀鉄道事業部の協力により開催されます。
※モニター体験会のため、アンケートへの協力をお願いします。

日時

3月26日(土) 午前10時
※受付は午前9時30分

集合場所

JR筑肥線・肥前長野駅
※車の駐車は長野公民館前に
お願ひします。

参加料

1,000円
※弁当や軽トラカフェ、傷害
保険料として

募集人数

25人(先着順)

申込・問合せ先

大川町コミュニティ運営協
議会事務局・大川コミュニ
ティセンター

(☎292001)



佐賀県がん患者・家族 つどいの会参加者

日時

3月20日(日)
午後1時～4時

対象

がん患者と家族

場所

佐賀メディカルセ
ンタービル(佐賀市)

内容

▽ハーブの音色でリラックス
▽親睦・交流会

参加料

無料

募集人数

20人(先着順)

応募方法

電話で住所、氏名、電話番
号などを連絡してください。

※受付日時は月～金曜日の午
前9時30分～午後1時、午
後2時～4時30分

募集期限

3月17日(木)

応募・問合せ先

佐賀県がん総合支援セン
ター・さん愛プラザ
(☎0120-246-388)

職業訓練受講生 (5月入所)

募集訓練科

①CAD/NCオペレーショ
ン科

溶接技術科

③住環境CAD科

募集人数

3科で17人

委託訓練受講生 (5月開講)

募集訓練科

①IT初級～中級連続科
②ITビジネス実務基礎活用科

募集人数

各20人

訓練期間

①5月13日(金)～
9月8日(木)

②5月10日(火)～
9月7日(水)

場所

①ヤマサキビル(武雄市)
②株式会社プライム(佐賀市)

入校選考日

①4月26日(火)

5月10日(火)～

11月25日(金)

場所

ポリテクセンター佐賀(佐
賀市)

●入所選考日 4月6日(水)

※筆記試験と面接をポリテク
センター佐賀で実施

受講料

無料

※テキスト代などは自己負担

●募集期限 3月28日(月)

●応募方法
最寄りのハローワークに
応募書類を提出

●問合せ先
ポリテクセンター佐賀訓練課
(☎0952-269516)

危険物取扱者

●日時 5月29日(日)
午前9時30分集合

場所

佐賀市

申請期間

▽電子申請 3月29日(火)～
4月11日(月) 午後5時

※申請方法は、一般財団法人
消防試験研究センターの
ホームページを確認してく
ださい。

▽書面申請 4月1日(金)～
4月14日(木)

※申請書類は、伊万里消防署
や各分署にあります。

●問合せ先 伊万里消防署消防
3課 (☎22118)

試験

②4月22日(金)

●受講料 無料

※教材費などは自己負担

募集期限

①4月5日(火)

②3月30日(水)

応募先

ハローワーク伊万里

問合せ先

佐賀県立産業技術学院就職
支援課
(☎0952-74330)

ひなまつり
ひなケーキ
3,700円(税込3,996円)
ふんわりきめ細かなスポンジで九州産の
口溶け良い純生クリームといちごをサンドしました。

White Day
喜ばれるとっておきのスイーツ

チョコかけクッキー
バタークッキー、チョコクッキーにダークチョコ、
ホワイトチョコ、ストロベリーチョコをかけました。

レモンケーキ
レモンビュールが入った
しっとりスポンジにレモンチョコを
かけた 人気スイーツ。

純生シフォン
純生クリームの口溶けと
ふわっと生地が人気!

伊万里
城月堂
Jyogetsudo

営業時間 10時～19時
伊万里市新天町 475-12
tel 0955-22-5813

ホームページ 城月堂 検索
Instagram [Jyogetsudo_official]

こんにちは

図書館です

ぶっくん

3月の巡回日

● 問合せ 市民図書館 (☎4646)

日	巡回場所	時間	日	巡回場所	時間
1日 (火)	るりこう苑	10:45~	11日 (金)	ケアハウスいまり	11:30~
	立川公民館	11:30~		伊万里ふるさと村	12:00~
	山口病院	14:15~		原屋敷公民館	13:40~
2日 (水)	西光苑	14:00~	15日 (火)	榮寿園	14:00~
	ケアセンターくちいし	15:00~		ユートピア	14:00~
3日 (木)	波多津コミュニティセンター	11:00~	16日 (水)	大川内鼓バス停横	11:00~
	黒川コミュニティセンター	11:00~		向陽園	14:00~
	二里コミュニティセンター	14:00~		西田病院	14:00~
4日 (金)	南波多コミュニティセンター	14:00~	18日 (金)	伊万里鍋島焼会館	14:30~
	おたっしや倶楽部	11:00~		市民センター	11:30~
	田代公民館	11:30~		J A 東部支所	14:00~
8日 (火)	南波多水留バス停前	14:00~		こどもハートフルセンターひまわり園	14:00~
	テイながやま	14:00~		デイあさひ/かりん	14:40~
	JA 滝野出張所	11:30~			
10日 (木)	国見公民館	14:00~	※このほか、保育園や小学校、企業を巡回しています。各巡回場所での滞在時間は、15～30分です。		
	国見団地集会所	14:40~			
	立花コミュニティセンター	10:15~			
	山代コミュニティセンター	11:00~			
	東山代コミュニティセンター	11:15~			
	大川コミュニティセンター	13:30~			
伊万里コミュニティセンター	14:00~				
	松浦コミュニティセンター	14:30~			

利用カードの更新手続きをお願いします

利用カードに登録している住所や電話番号の変更はありませんか。

市民図書館では、3年ごとに住所を確認し、利用カードの更新手続きをしています。カードを利用するときに、保険証や免許証など住所の確認ができる物を提示してください。

利用カードを紛失した場合は再発行ができます(200円)。また、スマートフォンを持っている人は、利用カードをバーコードで表示する『スマート利用券』の登録ができます。

操作方法など、詳しいことは窓口で問い合わせてください。

3月の休館日

7・14・28日

24日(館内整理休館)

※21日(春分の日)は特別開館日

新刊案内

ハムおじさんは、品が良くても静かな紳士です。毎朝早く起きて、庭の草花の手入れをするのが日課です。ところがある朝、目覚まし時計が壊れてしまし、朝寝坊をしました。ハムおじさんは、時計を修理に出すために商店街に行きますが、通りの店には欲しいものがたくさん。時計が直るまでと、帽子や皿などあれもこれもと買ってしまう。荷物の山ができてしまいました。



『ハムおじさん』

大桃 洋祐/作・絵
徳間書店

『歴史探偵』の半藤一利が亡くなった一年。本書は、盟友の保阪正康などとの対談をまとめたものです。「大事なことはすべて昭和史に書いてある」と語る半藤さんは、東京大空襲の体験から絶対に戦争をしてはいけないと考えます。「問い直す戦争 忘れてならない教訓」「分断と格差の世界 歴史から学ぶものは」と、戦争の悲惨さや愚かさを知る世代が少ない今、半藤さんの遺言として読んでほしい一冊です。



『半藤一利語り つくした戦争と平和』
半藤 一利/述
保阪 正康/監修
東京新聞



AD PRESS 広告募集

- 発行日/毎月第2土曜日朝刊折込
- 折込エリア/伊万里・有田・山内・福島・波佐見・今福・鷹島・武雄(一部)・北方 32,960枚
- 折込紙/佐賀・西日本・朝日・毎日・読売新聞
- 掲載料/1枠(タテ8cm×ヨコ6cm)1回 ¥15,000(税抜)

お申し込みは



山口印刷株式会社

TEL 0955-22-5188

https://www.yamain.com/

新型コロナウイルス感染症の影響で、中止・延期・内容の変更となる場合があります。詳しくは、各問い合わせ先に確認してください。

保健だより

● 問合せ 健康づくり課 (☎③916)

◆ 子どもの健診

健診は母子保健法に基づいて実施しています。発育確認のために必ず受けましょう。

事業名	実施日	対象	内容	場所	備考
3か月児健診	生後3～4か月になるとき	令和3年12月生	身体測定、診察など	佐賀県・福岡県・長崎県内の医療機関	乳児一般健康診査受診票と母子健康手帳を持参してください。 乳児一般健康診査受診票は、市の保健師や母子保健推進員が各家庭に『赤ちゃん訪問』をするときに渡します。
10か月児健診	生後10～11か月になるとき	令和3年5月生			
1歳6か月児健診	3月3日(木)	令和2年8月生	身体測定、歯科・内科診察、相談、フッ化物塗布(希望者のみ300円)	市民センター	対象者には通知します。時間を分けて案内しますので、指定された時間に来てください。 問診票と母子健康手帳を持参してください。
3歳8か月児健診	3月10日(木)	平成30年7月生	身体測定、歯科・内科・耳鼻科診察、相談		

◆ 相談・教室

場所は市民センターです。予約制で行いますので、前日までに電話で予約してください。

事業名	実施日	対象	内容	開催時間
市民健康相談	3月8日(火)	特定健診結果が気になる人など	管理栄養士・保健師による相談、体成分測定(筋肉や脂肪量の測定)	午前9時～午後3時
ストレスケア相談	3月8日(火)	原則40歳未満の人	臨床心理士による相談	午前9時～午後3時
妊産婦乳幼児相談	3月14日(月)	妊産婦・乳幼児	身体測定、育児・栄養・歯科相談、おっぱい相談など	午前9時30分～11時
離乳食教室	3月18日(金)	離乳食について知りたいお母さんなど	離乳食の進め方や調理方法、離乳食に関する相談	午前10時～11時
妊婦わくわくクラブ	3月18日(金)	妊婦とその家族	パパママレッスン食事編(妊娠・出産・育児期に知っておきたい食べ物のこと)	午後3時～4時30分

※新型コロナウイルス感染症の状況により日程を変更する場合があります。変更は市の公式LINEなどに掲載します。

予防接種や健康診査などをまだ受けていない人は、3月31日(木)までに受けましょう。

	予防接種・検診名	対象年齢(3月31日時点)	料金	注意事項
子ども	麻しん風しん(第2期)	平成27年4月2日～平成28年4月1日生(年長児)	無料	接種日の5日前までに直接医療機関に申し込んでください。
高齢者	高齢者の肺炎球菌感染症	65・70・75・80・85・90・95・100歳の人 ※すでに23価肺炎球菌ワクチンを接種したことがある人を除く ※今年度のみ公費助成で受けることができます。	3,000円	
成人	健康診査	30～39歳・40～74歳の国民健康保険加入者、75歳以上	無料	直接医療機関(歯周疾患検診は、歯科医院)に申し込んでください。 『健康診断受診券』(紫色)の再発行を希望する人は、電話で健康づくり課に連絡してください。
	肺がん検診	40歳以上	1,000円	
	子宮頸がん検診	20歳以上の女性		
	乳がん検診	40歳以上の女性(2年に1回)		
	胃内視鏡検診	50・52・54・56・58・60・62・64歳	4,000円	
	歯周疾患検診	40・50・60・70歳	1,000円	

休日・夜間急患医療センターでは、夜間小児診療をしています(月～金曜日:午後8時～10時)。電話でお子さんの様子を説明してから来所してください。(☎③9910)

3月の行事

市民図書館 ☎️📞234646

- 防火作文・スケッチ作品展
[展示ホール]
1日(火)～13日(日)
※休館日は除く
- 図書館フレンズいまりパネル展
[企画展示室]
1日(火)～8日(火)
※休館日は除く
- 伊万里ミントカレッジ [ホール]
13日(日)
※事前申し込みが必要な連続講座です。
- いきいき音読教室 [洋会議室]
15日(火) 午前10時30分
- 伊万里美術協会作品展 [展示ホール]
19日(土)～22日(火)
※19日は午後1時から、22日は午後4時まで
- 博水会水彩画作品展 [展示ホール]
26日(土)～4月3日(日)
※休館日は除く

3月の市民相談

相談窓口名	開設日	時間 (濃い青は正午～午後1時を除く)	場所	問合せ先
法律相談 ※要予約	第2・4水曜日 (9日・23日)	午前10時～ 午後3時	市民相談室	まちづくり課 市民相談室 ☎️2133
司法書士相談 ※要予約	第3水曜日 (16日)	午前10時～ 正午		
公証人相談 ※要予約	第3木曜日 (17日)	午前10時～ 午後3時		
人権相談	第1・3火曜日 (1日・15日)	午前10時～ 正午		
不動産相談	第2木曜日 (10日)	午前10時～ 午後3時		
行政相談	第3金曜日 (18日)	午前9時～ 正午		
消費生活相談	月～金曜日 ※祝日は除く	午前9時～ 午後4時	市民相談室	消費生活センター ☎️2136
家計相談 (ファイナンシャル プランナー相談) ※要予約	第2火・第4日 曜日 (8日・27日)	午前9時～午後7時(8日) 午前9時～正午(27日)	税務課	税務課 収納対策室 ☎️2152
年金相談 ※要予約	金曜日、第1月 曜日(7日)	午前9時30分～ 午後3時30分	面接室	唐津年金事務所 0955 📞5161
身障者相談	第4木曜日 (24日)	午前10時～ 午後3時	面接室	福祉課 障害福祉係 ☎️2156
心の健康相談	月・火・木・金曜日 ※祝日は除く	午前10時～ 午後3時	福祉課障害 福祉係	
女性相談 ※面談は要予約	月・水・金曜日 ※祝日は除く	午前9時～ 午後4時	相談電話番号	☎️26763

それってマルチかも!? あやしいもうけ話しに注意

マルチ商法とは、「友人を誘って販売すれば簡単にもうかる」などとして販売組織に加入させ、会員になった人がさらに次の会員を勧誘し、ピラミッド型に拡大していく商法です。

友人を勧誘することで、人間関係が壊れて借金だけが残るトラブルも少なくありません。

- ◆ 「簡単にもうかる」といった話は信じないようにしましょう。
- ◆ 友人・知人から誘われてもきっぱり断りましょう。

- 相談先 市消費生活センター (☎️📞2136)
消費者ホットライン (☎️188 [いやや])
- 問合せ まちづくり課市民相談室 (☎️📞2133)

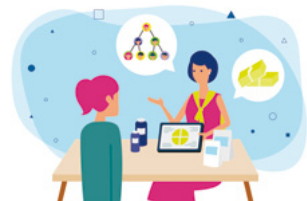

家庭で
できる!



今月の省エネと
地球温暖化対策

- 問合せ 環境課生活環境係 (☎️📞2144)

エコドライブ

運転マナーを守り、環境と人に優しい省エネ運転を心がけましょう。

加減速の少ない運転	年間約 4,190 円の節約 二酸化炭素排出量 68.0kg の削減
早めのアクセルオフ	年間約 2,590 円の節約 二酸化炭素排出量 42.0kg の削減
アイドリングストップ	年間約 2,480 円の節約 二酸化炭素排出量 40.2kg の削減



■ 参考：資源エネルギー庁のホームページ
<https://www.enecho.meti.go.jp/>

↑ 詳細はこちら
(ホームページ)

新型コロナウイルス感染症の影響で、中止・延期・内容の変更となる場合があります。
詳しくは、各問い合わせ先に確認してください。