

様式第4号・その1 (第7条関係)

令和4年3月28日

伊万里市議会議長 坂本 繁憲 様

氏名 加藤 奈津実

令和3年度伊万里市政務活動費収支報告について

伊万里市政務活動費の交付に関する条例第5条第1項により、別紙のとおり令和3年度政務活動費収支報告書を提出します。



様式第4号・その2 (第7条関係)

令和3年度政務活動費収支報告書

議員名 加藤 奈津実

1 収入 政務活動費 250,000 円

2 支出

項目	金額(円)	備考
研究研修費	0	
調査旅費	0	
資料作成費	0	
資料購入費	10,500	年間購読料
広報費	198,057	活動報告発行
広聴費	0	
人件費	0	
事務所費	0	
その他の経費	55,054	通信費
合計	263,611	

3 残額 ⁰
(-13,611) 円

(注) 備考欄には、主たる支出の内訳を記載する。

様式第5号・その4 (第7条関係)

(年間分)

資 料 購 入 費

(支出明細書)

経 費 明 細 書			
項 目	内 容	金 額 (円)	備 考
図 書			
月 刊 誌 等	致知	10,500	年間購読料
新 聞 購 読 料	新聞名		
家 庭 用 新 聞 名			
そ の 他			
合 計		10,500	

※裏面のコンビニエンスストア
でお支払いいただけます。

- 郵便局でのお支払いの際は、
左側の2枚だけをお出しください。
- コンビニエンスストアでのお
支払いの際は、すべてお出し
ください。

払込受領証

(コンビニエンスストア支払用)

払込人氏名 加藤 奈津美 様
読者番号 20477853
購読期間 2021年5月号から 2022年4月号まで
お支払金額 ¥10,500 円
受取人 株式会社 致知出版社
コンビニエンスストア CVS用 214 受領印 255881

(コンビニエンスストアお客様用)

本号の特集テーマは「山上山また山」です。巻頭インタビューから締め括りの対談に至るまで、職業のジャンルも年齢も異なりますが、ご登場いただいた十三名の方のお話に共通しているのは、「一つの山を登り切り、達成感や充実感を味わってホッとひと息ついたら、また向こうに大きな山が見えてくる。人生も仕事もその連続であり、新たな山頂を目指して挑戦し、艱難辛苦に耐え、絶えず希望と勇気を持って歩み続けるところに、人生の深い喜びがある」ということではないかと感じます。

▼茶道裏千家第十五代・前家元の千玄室さんは数え百歳とは思えないほど矍鑠としたお姿で、一時間の取材中、常に背筋をピンと伸ばされ、身振り手振りを交えた全く淀みのない弁舌はまさに圧巻でした。前回お目にかかった一年前から老いどころか、さらに進化されており、人間の可能性は無敵大であると感奮興起せずにはいられません。

▼表紙を飾っていただいたのは、日本電産会長 創業者で京都先端科学大学理事長の永守重信さん。オンライン取材だったものの、画面越しに学校運営や教育改革に懸ける情熱やエネルギーが迸っていました。対談相手の京都先端科学大学客員教授の名和高司さんには、尊敬する永守さんが培ってきた経営哲学や人財育成の真髓に迫る質問を通して、永守さんの魅力を引き出させていただきました。

▼不世出の彫刻家・平柳田中の生き方について、その令孫で小平市平柳田中彫刻美術館館長の平柳弘子さんにご紹介いただきました。百七歳で天寿を全うした時、二十〜三十年分の仕事の材料が残されていたという一事を以てしてもその壮絶な創作意欲、挑戦心が伝わってきます。

▼百二十五年続く俳誌『ホトトギス』の苦闘の軌跡、その創刊に携わった正岡子規・高濱虚子が俳句に込めた魂とはいかなるものか。高濱虚子の曾孫で同誌主宰の稲畑廣太郎

さんの解説から、人間も天災も自然の一部と捉え心の糧にして謙虚に生きる大切さに気づかされるでしょう。

▼インタビュには、祖国チベットから亡命し日本で医師となった西蔵ツワンさん、世界最大級のワインコンクールで日本のワイナリーとして初の金賞に輝いた三澤茂計さん、刀剣研師で最高峰の称号「無鑑査」に認定されている臼木良彦さんに、それぞれの一道を切り拓いてきた歩みを振り返っていただきました。印象的な言葉を一つずつ記します。「利他の心で夢と希望を持ち、努力を続けていけば、誰かが見ていて、いつか必ずよい方向に発展していく」(西蔵)「地元の品種で世界と戦う、あえて険しい道を選んでるのは、見たことのない景色を見たいから」(三澤)「刀剣研師の山を五十年近く登ってきて、まだ一度もこれだいたいと思ったことはありません」(臼木)

▼今年没後三十年となる哲学者・森信三師の目指した世界を、師の薫陶を受けた三名に纏っていただきました。師が創設した「実践人の家」参与の浅井周英さん、同常務理事でご子息の森迪彦さん、同理事長の兼氏敏幸さん。迪彦さんは末期がんの病身で、一度は辞退したにも拘らず取材に応じてくださいましたが、残念ながら二月十五日に永眠されました。迪彦さんの遺言ともいえるべき渾身のメッセージを含め、心を揺さぶられる金言に溢れた鼎談です。

▼アーツイノベーションイノベーション日本代表元ヘッドコーチの井村雅代さんと女子ソフトボール日本代表監督の宇津木麗華さんは、二十年來の親交を持つ間柄で、二時間半に及ぶ白熱の対談となりました。五輪や世界大会で結果を出し続けてきた者同士だからこそ語れる、選手の育て方・よいチームの条件・指導者の心得は、スポーツの枠に留まらず、あらゆる仕事に生かせる組織発展の要訣が詰まっています。

▼各界の先達が実体験から掴んだ珠玉の言葉や教えを拳拳服膺し、人生の山に果敢に挑み続けていきたいものです。

致知

- 4月号(通巻561号)
- 定価1,100円(送料別・消費税含)
- 令和4年3月1日発行
- 発行人 藤尾秀昭/編集人 藤尾允泰

- 発行所/致知出版社 〒150-0001 東京都渋谷区神宮前4-24-9
TEL.03-3796-2111(代表)・03-3796-2113(編集) FAX.03-3796-2108
- 購読料/1年間10,500円・3年間28,500円(消費税・送料含)
- 購読お申し込み/巻末の綴じ込みハガキまたは ☎0120-149-467
- ホームページ/https://www.chichi.co.jp/
- Eメール/cc@chichi.co.jp(「致知」のお申し込み、その他お問い合わせ)
books@chichi.co.jp(書籍のお申し込み、お問い合わせ)

本誌掲載記事の無断転載を禁じます。また無断複写や複製(コピーなど)は著作権法上の例外を除き禁じられています。

様式第5号・その5（第7条関係）

（1回1枚作成）

広 報 費

（支出明細書）

広 報 内 容	活動報告発行		
実施年月日	令和4年3月24日		
経 費 明 細 書			
項 目	内 容	金 額 (円)	備 考
活 動 報 告 費 活 会	会場借上料		
	人 件 費		
	茶菓子代		
	そ の 他		
印 刷 費 等	印 刷 代	158,620	/
	コピー代		
	用 紙 代		
	消 耗 品		
	そ の 他		
郵 送 代	封筒代		
	はがき代		
	切手代		
そ の 他	新聞折込料	39,437	/
合 計		198,057	\

領 収 書

000511

令和 4 年 9 月 24 日

加藤 なつみ 様

〒158,620-



上記の金額正に領収いたしました。

但し デザイン
印刷 として

〒848-0024 佐賀県伊万里市大川内町甲 3337-3

● トータルプリンティン

Print (有) 川原

代表取締役 川

Tel (0955) 23-6881
Fax (0955) 23-7681

領 収 書

000510

令和 4 年 9 月 24 日

加藤 なつみ 様

〒9,427-

収入印紙

上記の金額正に領収いたしました。

但し 折込料
西送管送料 として

〒848-0024 佐賀県伊万里市大川内町甲 3337-3

● トータルプリンティン

Print (有) 川原

代表取締役 川

Tel (0955) 23-6881
Fax (0955) 23-7681

納品書

N2000533



代表取締役 川原 茂長

佐賀県伊万里市大川内町甲 3337-3

Tel (0955) 22-3333

Fax (0955) 23-7681

加藤 ばつみ 様

令和 4 年 3 月 18 日

○下記のとおり御納品申し上げます

品名	数量	単価	金額	摘要
活動報告(2022年春号) B4	474枚	17-145/1枚		
デザインW	1		70000	
印刷W	10,600 ^枚	7	74200	
折込料	1,840 ^枚	2.80	5152	
〃	8,600 ^枚	2.30	19620	
配送管理料			1500	
		小計	180052	
消費税			18005	
合計			198057	

振込先 伊万里信用金庫 本店 当座 No.2213 / 佐賀銀行 伊万里支店 普通 No.679 1577105
 有限会社川原プリント社 代表取締役 川原茂長

3月22日に令和4年第1回定例会が閉会し、早いもので私の市議会議員としての任期もあと1年と少しになりました。私は市民のみなさんの声をお伝えできているだろうか、応援して下さるみなさんへの恩返しができるだろうか、3年前より市政は少しでも良くなっただろうか、日々自問自答しながら、昨日よりも今日、今日よりも明日、市民のみなさんが幸せであることを願い、自分にできることを積み重ねて参ります。

伊万里市消防団
女性部に入団！

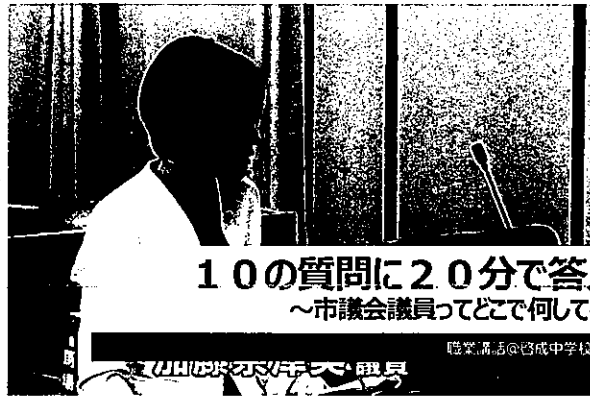

10の質問に20分で答えます
～市議会議員ってどこで何してるの？～

職業講話@啓成中学校 2021/11/12

啓成中学校にて、職業講話を行いました

伊万里高校#キセキ部
「S/He Got Zing(シゴトジン)」



S/He Got *Zing シゴトジン
#0002
加藤 奈津実

自己紹介
経歴
政治家になった理由
仕事で大切にしていること
今後のビジョン
選挙のみなさんへ
わたしの選挙

- 2020年
 - ▷ 9月 「GIGA スクール構想の実現に向けた自治体への継続的支援を求める意見書」を提案し、国へ提出しました。
 - ▷ 12月 まちづくり調査特別委員会より市まちづくり課へ提案書を提出しました。
- 2021年
 - ▷ 3月 「児童手当の特例給付の継続を求める意見書」を提案し、国へ提出しました。
 - ▷ 4月 伊万里市消防団女性部に入団しました。
 - ▷ 5月 広報広聴委員会において委員長を拝命しました。
 - ▷ 6月 伊万里高校#キセキ部より、伊万里で働く人へのインタビュー「S/He Got Zing(シゴトジン)」の取材を受けました。
 - ▷ 9月 令和2年度決算審査特別委員会において副委員長を拝命しました。
 - ▷ 10月 防災士資格取得試験に挑戦し、合格しました。
 - ▷ 11月 啓成中学校にて、職業講話を行いました。
伊万里で活躍する女性と伊西地区高等学校の女子生徒による「いまり女性会議」に登壇しました。
- 2022年
 - ▷ 1月 伊万里市議会議員有志による伊万里政策研究クラブを結成しました。
 - ▷ 2月 伊万里・有田消防組合議会において議案質疑を行いました。

令和3年 第2回定例会

「あるものを活かし、自然体験の推進を」

■質問■

いまり夢さき公園にはまだまだ活用できる場所がたくさんある。まずは管理棟横の水飲み場を汎用性の高い洗い場に低予算で改修し、芝生広場をキャンプ利用に開放してはと思うが。

■答弁■

他の利用者への影響、関連施設の整備費用、夜間の防犯対策や管理体制のことを考えると、なかなか困難だと考えている。(建設農林水産部長)

■質問■

今あるものを少ない費用で活用して新しい楽しいことができないかと思ひ提案している。やらない理由よりやれる方法を考えて頂きたい。

キャンプは交流人口・関係人口の創出、市内での消費活動の促進、観光地への集客、市の情報及び魅力の発信、防災と、あらゆる面で相乗効果を生む。県も野外活動を推進している中、本市も機を逃さず可能性を広げてほしいと思うが。

■答弁■

大空の下自然の中で体験活動できる場があれば市民がリフレッシュできる大切な場になると思うし、特に子どもたちにとっては自立心や協調性などの能力を育む貴重な場になると思う。費用や管理面で難しい現状はあるが、様々な課題を克服しながら公園の利活用を更に促進する手法を検討する必要があると考える。更なる利活用の促進に向けて幅広く検討していく。(市長)

令和3年 第3回定例会

「災害時の情報発信、もっと分かりやすく」

■質問■

市ホームページの通行止め情報が「市道〇号線」という文字のみではどこか分からない。既存の地図情報アプリを活用して地図上で分かりやすく表示するのがベストだと思うが、せめて分かりやすい説明文を載せるか地図に線を引いたものでも良いので写真を載せるなど、情報を的確に伝えるために改善が必要だと思うが。

■答弁■

議員紹介のスマートフォンで多く利用されている地図情報アプリの活用事例を参考に、市民が交通規制の地図上での情報をホームページで容易に確認できるよう、システムの構築を情報政策課と連携しながら検討していきたい。(建設農林水産部長)



市民よ、若者よ、主権者たれ



令和4年第1回定例会では、伊万里市における主権者教育について質問しました。

主権者とは「国の政治のあり方を決める権限を持つ者のこと」。日本においてはその主権は国民にあると、日本国憲法の前文に記されています。

主権者教育とは「国や社会の問題を自分の問題として捉え、自ら考え、自ら判断し、行動していく主権者を育成していくこと」です。伊万里市議会議員選挙における投票率は、平成3年には87.42%だったものが、平成31年には61.93%にまで低下しており、更に30代以下は50%を下回り、18、19歳においては26.91%という結果でした。

近隣市町では全体の投票率が50%を下回るケースも出てきており、市民の半分も選挙に行っていない状態で市民の代表者が選ばれる現状に違和感と強い不安を抱いています。

みなさんは、あなたのお金の将来に渡る使い道や運用方法を自分じゃない誰かが決めるとしたら、誰に預けても構いませんか？自分の思いを理解してくれる人や、信頼に足る人に託したいと思いませんか？

私たち市議会議員の仕事の一つは、市民のみなさんが一生懸命働いて納めてくださった税金の使い道を決めることにあります。政治は生活です。

あなたの毎日の生活を、あなたの子や孫の未来を決める代表者を選ぶのが選挙です。

一人でも多くの市民のみなさんが自ら考え、自ら判断し、行動してくださることを心から願っています。



そ の 他 の 経 費

(支出明細書)

項 目	内 容	金 額 (円)
通 信 費	携帯電話料	25,530 円
	インターネット関連費用	年額 59,048 円 × 50 % = 29,524 円 /
	タブレット型端末通信料	× 12月 = 円
合 計		55,054円

【携帯電話料明細】

月	支出額	支出額の1/2	対象経費
4月	4,645	2,322	2,322
5月	4,821	2,410	2,410
6月	4,532	2,266	2,266
7月	4,915	2,457	2,457
8月	4,866	2,433	2,433
9月	3,564	1,782	1,782
10月	4,862	2,431	2,431
11月	4,079	2,039	2,039
12月	3,960	1,980	1,980
1月	4,821	2,410	2,410
2月	6,534	3,267	3,000
3月	0	0	0
計	51,599	25,797	25,530

備考 対象経費は、支出額の1/2とする。ただし、その額に1円未満の端数があるときは、これを切り捨てるものとし、月額3,000円を限度とする。

支 払 証 明 書

発行日付: 2022年
ソフトバンク株



請求者氏名	加藤 奈津実
請求者住所	〒848-0028 佐賀県伊万里市脇田町 219-8
提出・交付先	
請求事由	顧客依頼
請求先番号	9909711691

携帯電話番号/機種契約番号等 (2022年03月16日 現在)

01. XXXXXXXXXX

請求年月	請求額	当月請求額	入金額	(消費税等)	(回収代行額)	領収日
2022年01月	4,821	4,821	4,821	(438)	(0)	2022年01月31日
2021年12月	3,960	3,960	3,960	(360)	(0)	2021年12月31日
2021年11月	4,079	4,079	4,079	(370)	(0)	2021年11月30日
2021年10月	4,862	4,862	4,862	(442)	(0)	2021年10月31日
2021年09月	3,564	3,564	3,564	(324)	(0)	2021年09月30日
2021年08月	4,866	4,866	4,866	(442)	(0)	2021年08月31日
2021年07月	4,915	4,915	4,915	(446)	(0)	2021年07月31日
2021年06月	4,532	4,532	4,532	(412)	(0)	2021年06月30日
2021年05月	4,821	4,821	4,821	(438)	(0)	2021年05月31日
2021年04月	4,645	4,645	4,645	(422)	(0)	2021年04月30日
2021年03月	7,521	7,521	7,521	(603)	(0)	2021年03月31日
2021年02月	3,696	3,696	3,696	(336)	(0)	2021年02月28日
2021年01月	2,436	2,436	2,436	(221)	(0)	2021年01月31日
2020年12月	2,443	2,443	2,443	(222)	(0)	2020年12月31日
合計			61,161	(5,556)	(0)	

上記の料金は、収納済であることを証明いたします。

※クレジットカードでお支払いのお客様は、ご契約されているクレジットカード会社へ上記料金のお支払いがない場合、本証明書は無効となります。

ワイモバイル カスタマーサポート

印紙税申告納 付につき芝 税務署承認済	■総合窓口(通話料有料) ○ワイモバイルのスマートフォン・ケータイから 151※ ○一般電話などから 0570-039-151 受付期間 オペレータ対応 9:00~20:00 (チャット/電話) ※「だれとでも定額」の無料対象となります。	■各種手続き(通話料無料) ○ワイモバイルのスマートフォン・ケータイから 116 ○一般電話などから 0120-921-156 受付時間 自動音声応答 24時間受付 (年中無休)
---------------------------	--	---

Summary of your charges
ご利用料金内訳明細書

ご請求先番号: 9909711691
Billing number

発行日 2022年 3月 11日

請求月 2022年 2月分
Month of Issue

ソフトバンク株式会社 (ワイモバイル)

電話番号 (お客さま番号等)	料 金 内 訳	内訳金額 (円)	税区分
	** ご契約期間 3年 1ヶ月 **		
	基本料 スマホプランS (タイプ1) [2月 1日~ 2月28日]	2,980	10%
	割引 家族割引サービス	-500	10%
	通話料 スマホプランS (タイプ1) (通話回数 18回)	6,860	10%
	無料 無料通話分	-3,900	10%
	通信料 データ通信 (3G) @0円 14971Pkt	0	10%
	通信料 データ通信 (4G) @0円 4476535Pkt (通信量合計 4491506Pkt [0.54GB])	0	10%
	月額料 ソフトバンクWi-Fiスポット	467	10%
	無料 ソフトバンクWi-Fiスポット無料特典 (467円 × 100%)	-467	10%
	月額料 データ増量オプション	500	10%
	その他 ユニバーサルサービス料	2	10%
	割引 ユニバーサルサービス料	-2	10%
	小計	5,940	
	合計	5,940	
	内課税対象額 10%	5,940	
	内課税対象額 計	5,940	
	消費税等 10%	594	
	消費税等 計	594	
	ご請求金額	6,534	
	(税込金額 計 10%)	6,534	

※ユニバーサルサービス・電話リレーサービスに関しては、(一社)電気通信事業者協会のHPをご参照ください。 <https://www.tea.or.jp/>

(1 / 1頁)

※更新月等の各種ご契約内容についてはMy Y!mobileの契約内容照会よりご確認ください。

※他社債権にかかる消費税率は購入元からの明細等をご確認ください。

※経過措置対象の取引は旧税率を適用しています。

トップ(料金案内)

オンライン料金案内

請求書

お支払い状況

2022年 03月28日 14時53分 時点

請求書

確定前料金

ご請求金額

ご請求内訳

お支払い状況

領収情報

書面発行

請求月	請求金額	支払い状況
2022年2月	6,534 円	支払い済
2022年1月	4,821 円	支払い済
2021年12月	3,960 円	支払い済
2021年11月	4,079 円	支払い済
2021年10月	4,862 円	支払い済
2021年9月	3,564 円	支払い済

割賦契約

割賦契約内容

月額割引内容

ご注意

明細書

設定

請求内訳開示設定

履歴

請求確定通知設定

【重要】オンライン決済にてクレジット支払いをご利用する際には、本人認証サービス(3Dセキュア)のパスワードが必要になります。本人認証サービス(3Dセキュア)とはお支払いいただいた情報の反映には、多少お時間がかかる場合がございます。お支払い方法が「クレジットカード」のお客さまは、引き落とし日のご確認はクレジットカード会社へお問合わせください。
支払日に口座振替ができなかった場合、再振替はありません。
料金をお支払いいただいた後に電話・メールのご利用ができない場合は、電源の入れなおしをお試しください。
お支払い期限日を過ぎてもお支払いの確認が取れない場合は、翌日以降に順次、お電話のご利用を停止させていただきます。
利用停止期間中も基本使用料等はお支払いいただきます。
同一の請求先で複数の回線をお持ちの場合、表示されている請求金額は合計の金額となります。

その他のサービス

変更手続き

一定額お知らせサービス

オンライン料金案内について

ご利用上の注意

請求書ガイド

よくあるご質問

- Q. 端末代金の残金を一括で支払うことはできますか？
- Q. 機種代金の分割支払いが終わったら料金が高くなりました。なぜですか？
- Q. 入金反映や回線再開のタイミングを教えてください。
- Q. コンビニエンスストアでも支払いはできますか？
- Q. お支払いのお願いメールが届いたのですが、どうしたらいいですか？
- Q. 支払期限までに利用料金を支払えなかった場合、どうなるかを教えてください。

[その他のよくある質問をみる](#)

[オンライン料金案内トップへ](#)

当サイトについて: [認証番号・パスワードについて](#) [当サイトについて](#) [プライバシーポリシー](#) [My Vnobile利用規約](#)

ソフトバンク株式会社

© SoftBank Corp. All rights reserved.

支 払 証 明 書

発行日付: 2022年
ソフトバンク株



請求者氏名	加藤 奈津実
請求者住所	〒848-0028 佐賀県伊万里市脇田町 219-8
提出・交付先	
請求事由	顧客依頼
請求先番号	9865562016

携帯電話番号/機種契約番号等 (2022年03月16日 現在)

01. XXXXXXXXXX 02. XXXXXXXXXX

請求年月	請求額	当月請求額	入金額	(消費税等)	(回収代行額)	領収日
2022年01月	11,968	11,968	11,968	(600)	(5,368)	2022年01月31日
2021年12月	12,012	12,012	12,012	(604)	(5,368)	2021年12月31日
2021年11月	11,968	11,968	11,968	(600)	(5,368)	2021年11月30日
2021年10月	12,329	12,329	12,329	(632)	(5,368)	2021年10月31日
2021年09月	11,968	11,968	11,968	(600)	(5,368)	2021年09月30日
2021年08月	11,924	11,924	11,924	(596)	(5,368)	2021年08月31日
2021年07月	12,100	12,100	12,100	(612)	(5,368)	2021年07月31日
2021年06月	11,990	11,990	11,990	(602)	(5,368)	2021年06月30日
2021年05月	11,977	11,977	11,977	(600)	(5,368)	2021年05月31日
2021年04月	12,034	12,034	12,034	(606)	(5,368)	2021年04月30日
2021年03月	12,562	12,562	12,562	(654)	(5,368)	2021年03月31日
2021年02月	11,924	11,924	11,924	(596)	(5,368)	2021年02月28日
2021年01月	12,400	12,400	12,400	(640)	(5,368)	2021年01月31日
2020年12月	11,990	11,990	11,990	(602)	(5,368)	2020年12月31日
合計			169,154	(8,544)	(75,152)	

上記の料金は、収納済であることを証明いたします。

※クレジットカードでお支払いのお客様は、ご契約されているクレジットカード会社へ上記料金のお支払いがない場合、本証明書は無効となります。

ワイモバイル カスタマーサポート

印紙税申告納 付につき芝 税務署承認済	■総合窓口(通話料有料) ○ワイモバイルのスマートフォン・ケータイから 151※ ○一般電話などから 0570-039-151 受付期間 オペレータ対応 9:00~20:00 (チャット/電話) ※「だれとでも定額」の無料対象となります。	■各種手続き(通話料無料) ○ワイモバイルのスマートフォン・ケータイから 116 ○一般電話などから 0120-921-156 受付時間 自動音声応答 24時間受付 (年中無休)
---------------------------	--	---

Summary of your charges
ご利用料金内訳明細書

ご請求先番号: 9865562016
Billing number

発行日 2022年 3月 11日

請求月 2022年 2月分
Month of Issue

ソフトバンク株式会社 (ワイモバイル)

電話番号 (お客さま番号等)	料 金 内 訳	内訳金額(円)	税区分
	利用料 SoftBank光/SoftBankAir (10%課税対象分)	3,718	内 税
	利用料 SoftBank光/SoftBankAir (課税対象外等)	1,650	内 税
	小計	5,368	
	* * ご契約期間 4年 3ヶ月 * *		
	基本料 シンプルS [2月 1日~ 2月28日]	1,980	10%
	割引 おうち割 光セット (A)	-1,080	10%
	通話料 シンプルS	2,380	10%
	月額料 だれとでも定額	700	10%
	(だれとでも定額 通話回数 37回)		
	無料 無料通話分	-2,320	10%
	通信料 データ通信 (3G) @0円 5373Pkt	0	10%
	通信料 データ通信 (4G/5G) @0円 13776508Pkt	0	10%
	(通信量合計 13781881Pkt [1.65GB])		
	月額料 ソフトバンクWi-Fiスポット	467	10%
	無料 ソフトバンクWi-Fiスポット無料特典 (467円 × 100%)	-467	10%
	月額料 データ増量オプション	500	10%
	情報料 Enjoyパック	500	10%
	その他 ユニバーサルサービス料	2	10%
	割引 ユニバーサルサービス料	-2	10%
	小計	2,660	
	合計	10,508	
	内課税対象額 10%	5,140	
	内課税対象額 計	5,140	
	消費税等 10%	514	
	消費税等 計	514	
	ご請求金額	11,022	
	(税込金額 計 10%)	9,372	
	(課税対象外 計)	1,650	

※ユニバーサルサービス・電話リレーサービスに関しては、(一社)電気通信事業者協会のHPをご参照ください。 <https://www.tea.or.jp/>

※更新月等の各種ご契約内容についてはMy Y!mobileの契約内容照会よりご確認ください。

※他社債権にかかる消費税率は購入元からの明細等をご確認ください。

※経過措置対象の取引は旧税率を適用しています。

トップ(料金案内)

オンライン料金案内

請求書

お支払い状況

2022年03月28日 15時05分 時点

請求書

[確定前料金](#)
[ご請求金額](#)
[ご請求内訳](#)
[お支払い状況](#)
[領収情報](#)
[書面発行](#)

請求月	請求金額	支払い状況
2022年2月	11,022 円	支払い済
2022年1月	11,968 円	支払い済
2021年12月	12,012 円	支払い済
2021年11月	11,968 円	支払い済
2021年10月	12,329 円	支払い済
2021年9月	11,968 円	支払い済

割賦契約

[割賦契約内容](#)
[月額割引内容](#)

ご注意

明細書

設定

[請求内訳開示設定](#)
[履歴](#)
[請求確定通知設定](#)

その他のサービス

[変更手続き](#)
[一定額お知らせサービス](#)

オンライン料金案内について

[ご利用上の注意](#)
[請求書ガイド](#)

【重要】オンライン決済にてクレジット支払いをご利用する際には、本人認証サービス(3Dセキュア)のパスワードが必要になります。本人認証サービス(3Dセキュア)とはお支払いいただいた情報の反映には、多少お時間がかかる場合がございます。お支払い方法が「クレジットカード」のお客さまは、引き落とし日のご確認はクレジットカード会社へお問合わせください。
支払日に口座振替ができなかった場合、再振替はありません。
料金をお支払いいただいた後に電話・メールのご利用ができない場合は、電源の入れなおしをお試しください。
お支払い期限日を過ぎてもお支払いの確認が取れない場合は、翌日以降に順次、お電話のご利用を停止させていただきます。
利用停止期間中も基本使用料等はお支払いいただきます。
同一の請求先で複数の回線をお持ちの場合、表示されている請求金額は合計の金額となります。

よくあるご質問

- Q. 端末代金の残金を一括で支払うことはできますか？
- Q. 機種代金の分割支払いが終わったら料金が高くなりました。なぜですか？
- Q. 入金反映や回線再開のタイミングを教えてください。
- Q. コンビニエンスストアでも支払いはできますか？
- Q. お支払いのお願いメールが届いたのですが、どうしたらいいですか？
- Q. 支払期限までに利用料金を支払えなかった場合、どうなるかを教えてください。

[その他のよくある質問をみる](#)

[オンライン料金案内トップへ](#)

当サイトについて: [暗証番号・パスワードについて](#) [当サイトについて](#) [プライバシーポリシー](#) [My Ymobile利用規約](#)

ソフトバンク株式会社

© SoftBank Corp. All rights reserved.