

様式第4号・その1（第7条関係）

令和4年3月28日

伊万里市議会議長 坂本 繁憲 様

氏名 西田 晃一郎



令和3年度 伊万里市政務活動費収支報告について

伊万里市政務活動費の交付に関する条例第5条第1項により、別紙のとおり令和3年度政務活動費収支報告書を提出します。



様式第4号・その2 (第7条関係)

令和3年度政務活動費収支報告書

議員名 西田 晃一郎

1 収入 政務活動費 250,000円

2 支出

項 目	金 額 (円)	備 考
研究研修費		
調査旅費		
資料作成費		
資料購入費	76,776円	月刊誌：月間福祉 新聞：福祉新聞、教育新聞 赤旗新聞
広報費	28,050円	よりそい通信～活動報告かわら版～ 年3回発行(4月、8月、11月)
広聴費		
人件費		
事務所費	60,000円	事務所賃借料の1/3=60,000円
その他の経費	30,000円	携帯電話料対象経費上限3,000円 10か月分(令和3年5月～令和4年2月)
合 計	194,826円	

3 残額 55,174円

(注) 備考欄には、主たる支出の内訳を記載する。

様式第5号・その4 (第7条関係)

(年間分)

資 料 購 入 費

(支出明細書)

経 費 明 細 書			
項 目	内 容	金 額(円)	備 考
図 書	図書名		
月 刊 誌 等	月間福祉	12,816 円	1,068 円×12 箇月分
新聞購読料	福祉新聞	19,800 円	令和3年4月～令和4年3月 1,650 円×12 箇月分
	教育新聞	33,000 円	令和3年4月～令和4年3月 2,750 円×12 箇月分
	赤旗新聞	11,160 円	令和3年4月～令和4年3月 930 円×12 箇月分
家庭用新聞名	佐賀新聞		経費に含まない。(第1紙)
そ の 他			
合 計		76,776 円	

領 収 書

№ 312708

R3 年 10 月 22 日

御住所 (伊万里市議)

御住所欄用紙

御芳名 西田 晃一郎 様

金額	百	十	万	千	百	十	円
			4	2	7	2	

収 入
印 紙

但し 事務用品

代金
図書 月刊福祉 8月号~11月号
上記の金額有難く領収いたしました。

OA機器・オフィス家具・文具 (八谷路店・外商部) 〒848-0031 伊万里市二里町八谷搦112-15
haya TEL0955-23-6161 FAX0955-23-0066
 早田株式会社 (本 社) 〒848-0047 伊万里市伊万里町甲608番地
 代表取締役 早田 TEL0955-23-6121 FAX0955-23-6122
 060605

領 収 書

№ 312721

R3 年 12 月 22 日

御住所

御住所欄用紙

御芳名 西田 晃一郎 様

金額	百	十	万	千	百	十	円
			2	1	3	6	

収 入
印 紙

但し 事務用品

代金 月刊福祉
図書 12月号、1月号
上記の金額有難く領収いたしました。

OA機器・オフィス家具・文具 (八谷路店・外商部) 〒848-0031 伊万里市二里町八谷搦112-15
haya TEL0955-23-6161 FAX0955-23-0066
 早田株式会社 (本 社) 〒848-0047 伊万里市伊万里町甲608番地
 代表取締役 早田 TEL0955-23-6121 FAX0955-23-6122
 060605

領 収 書

№ 312730

R4 年 1 月 31 日

御住所

御住所欄用紙

御芳名 西田 晃一郎 様

金額	百	十	万	千	百	十	円
			1	0	6	8	

収 入
印 紙

但し 事務用品

代金 2月号
上記の金額有難く領収いたしました。

OA機器・オフィス家具・文具 (八谷路店・外商部) 〒848-0031 伊万里市二里町八谷搦112-15
haya TEL0955-23-6161 FAX0955-23-0066
 早田株式会社 (本 社) 〒848-0047 伊万里市伊万里町甲608番地
 代表取締役 早田 TEL0955-23-6121 FAX0955-23-6122
 060605

領 收 書

No 312736

4年3月2日

御住所

[Empty box for address]

御芳名 西田 晃一郎 様

金額		百	十	万	千	百	十	円
						1	0	68

収 入
印 紙

但し 事務用品

代金 3月号

図書

上記の金額有難く領収いたしました。

OA機器・オフィス家具・文房具



(八谷湯店・外商部) 〒848-0031 伊万里市二里町八谷筋112-15
TEL0955-23-6161 FAX0955-23-0066
(本 社) 〒848-0047 伊万里市伊万里町甲608番地
TEL0955-23-6121 FAX0955-23-6122

060605

22	東京MT	6	払込取扱票		通常払込料金 加入者負担	金額 訂正	
口座番号			金額		千	百	十
0	0	1	6	0	4	9	0
0	0	1	6	0	4	9	6
加入者名				料金	備考		
株式会社 福祉新聞社							

32	9900160900496000000198002000000000000000
	814100310202107000000000000000000000000019800000

払込人住所氏名	848-0028 伊万里市脇田町1056-1	受付局日附印
	西田 晃一郎 様 購読者番号: 4100310	

この払込取扱票は、機械で処理しますので、中央の欄を汚さないよう特にご注意ください。また、本票を折り曲げたりしないでください。

通常払込料金 加入者負担		払込票兼受領証	
口座番号	00160	4	900496
加入者名	株式会社 福祉新聞社		
金額	千	百	十
		1	9
		8	0
		0	0
払込人住所氏名	伊万里市脇田町1056-1 西田 晃一郎 様		
購読者番号	4100310		
備考	受付局日附印		

X 切り取りをしないでゆうちょ銀行にお出し下さい。

ご利用明細票

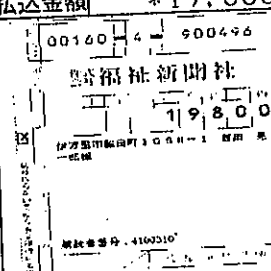
お取扱日	店番	取扱番号
03-08-04	777180	A93180002
取扱店	ケイセイ	
払込口座	00160-4	900496
払込金額	*19,800	料金 *0
		振替受付票
伊万里市脇田町1056-1 西田 晃一郎 様 購読者番号: 4100310		払込みの証拠となるものですが、大切に保存して下さい。 料金には、消費税等が含まれています。 (ゆうちょ銀行)
入金額	*20,000	
おつり	*200	
1月に各種料金を改定します。詳細は当行WEBサイトをご覧ください。		

印紙税申告納付につき趣町税務署承認済

振替払込請求書兼受領証(振込金(兼手数料)受領書)

口座番号	001508 196500											
加入者名	日本教育新聞社											
金額	千 百 十 万 千 百 十 円 8 2 5 0											
振込先	銀行 支店											
おなまえ	525216											
ご依頼人	西田 晃一郎											
料 金	円 附 印 21.5.22 伊万里松島町 469582											
備 考	4.5.6月分											

CVS収納用収入印紙貼付欄 (お客様控)

(ゆうちょ銀行)

振替払込請求書兼受領証(振込金(兼手数料)受領書)

口座番号	001508 196500											
加入者名	日本教育新聞社											
金額	千 百 十 万 千 百 十 円 8 2 5 0											
振込先	銀行 支店											
おなまえ	525216											
ご依頼人	西田 晃一郎											
料 金	円 附 印 3.5.31 大塚 77128											
備 考	7.8.9月分											

CVS収納用収入印紙貼付欄 (お客様控)

(ゆうちょ銀行)

振替払込請求書兼受領証(振込金(兼手数料)受領書)

口座番号	001508 196500											
加入者名	日本教育新聞社											
金額	千 百 十 万 千 百 十 円 8 2 5 0											
振込先	銀行 支店											
おなまえ	525216											
ご依頼人	西田 晃一郎											
料 金	円 附 印 21.10.22 伊万里松島町 469582											
備 考	10.11.12月分											

CVS収納用収入印紙貼付欄 (お客様控)

(ゆうちょ銀行)

振替払込請求書兼受領証(振込金(兼手数料)受領書)

口座番号	001508 196500											
加入者名	日本教育新聞社											
金額	千 百 十 万 千 百 十 円 8 2 5 0											
振込先	銀行 支店											
おなまえ	525216											
ご依頼人	西田 晃一郎											
料 金	円 附 印 22.1.22 伊万里松島町② 469582											
備 考	1.2.3月分											

CVS収納用収入印紙貼付欄 (お客様控)

(ゆうちょ銀行)

西田晃一郎

新聞・雑誌名
「しんぶん赤旗」日曜版

部数
1

金額
930

様

日本共産党発行の
しんぶん赤旗

領収書

11,160 円

2021/4~2022/3月分
年 月分

上記の金額たしかにいただきました。
ありがとうございました。

赤旗伊万里販売所
伊万里市山代町楠久575-7
TEL・FAX 0955-28-4333

領
収
日

2022
3/28

扱
者



様式第5号・その5 (第7条関係)

(1回1枚作成)

広 報 費

(支出明細書)

広 報 内 容	よりそい通信～活動報告かわら版～の発行		
実施年月日	令和3年4月9日		
経 費 明 細 書			
項 目	内 容	金 額 (円)	備 考
活動報告会費	会場借上料		
	人 件 費		
	茶 菓 子 代		
	そ の 他		
印刷費等	印 刷 代	9,350円	850円×税
	コ ピ ー 代		
	用 紙 代	0円	
	消 耗 品		
	そ の 他		
郵 送 代	封 筒 代		
	は が き 代		
	切 手 代		
そ の 他			
合 計		9,350円	

2021年 4月 9日(金)

領 収 証

西田 晃一郎 様

¥9,350-

上記正に領収しました
伊万里市二里町八谷搦112-15
事務機の早田株式会社
代表取締役 早田 文昭



※保管上のお願
財布等で保管戴く場合、印刷面を内側に折って保管願います。

0001-0729-0437

事務機の 早田株式会社

伊万里市二里町八谷搦112-15
Tel.0955-23--6161 Fax0955-23-0066

毎度ありがとうございます。
又のご来店をお待ちしています。

2021年 4月 9日(金) 13:29 No:0001

0007印刷(外税) 外 ¥8,500

小 計 ¥8,500

外税対象額 ¥8,500

消費税等外税 ¥850

合 計 ¥9,350

(内消費税等 ¥850)

お預り ¥10,000

お釣り ¥650

責No:00000001:責任者1

取引No0436 1点買



よりそい通信

～活動報告かわら版～

第8号

【発行日】令和3年4月号

【発行者】西田 晃一郎

【問い合わせ先】090-5484-0628

3月議会では、一般質問を行っていません。なぜなら、質問に関連した議案が上程されたため、結果を待つて質問することにしたからです。

ちなみに、その内容は「市民活動について」でした。

よって、6月議会では「伊万里市民交流プラザ」が「伊万里市民活動支援センター」へ名称が変わり、市民活動を（ ）る団体や個人に対して、具体的にどのような支援が行われるのか。また、社会福祉協議会内にあるボランティアセンターとの機能や役割の違い等について質問します。

また、成年後見制度利用促進法の関連として、令和3年度中に策定が努力義務化されている「成年後見制度利用促進基本計画策定」について質問する予定です。

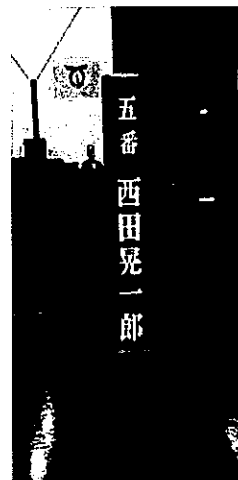

五番 西田晃一郎

【文教厚生委員会】

市立保育園の民営化が進み、牧島保育園と南波多保育園の譲渡先が決まりました。また、伊万里保育園も（ ）事が行われ、選考中です。



また、東山代小学校と放課後児童クラブ、東山代公民館の複合施設（令和7年）の建設に向けて、基本設計が行われます。



【公共施設最適化調査特別委員会】

伊万里市公共施設建築物個別施設計画が策定されました。

よって、老人憩の家の廃止や滝野小中学校を始めとする、学校の統廃合など、他の公共施設も今後、人口減少等を見込んで、人口に見合った数や規模に計画に基づいて整備されていきます。



また、令和3年度中に解体される市民会館本館の跡地利用については、生涯学習センターと歴史民俗資料館、老人センター等の複合化の構想もあります。

よって、様々な活用方法を市民の意見を聞きながら検討されます。



【伊想会】

伊想会（6人）は、新型コロナウイルス感染症拡大対策の充実を図る一助となればという思いで、令和2年度の政務活動費を全額返納しました。

コロナ禍でしたが、多久市へ義務教育学校の取り組みについて視察にいきました。

【広報広聴委員会】

次回の「伊万里市議会だより」は、5月1日に全戸配布されます。

令和3年度も、手に取って読んでいただけるように見やすさや読みやすさに配慮し、表紙や中身のデザインを変更しています。

ぜひ、手に取りページを開いてみてください。

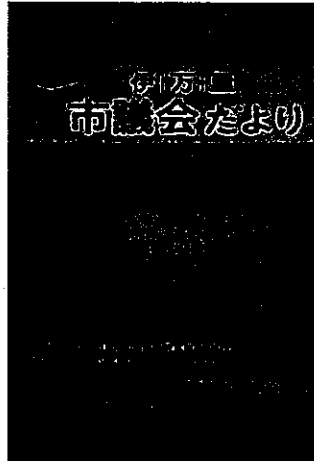
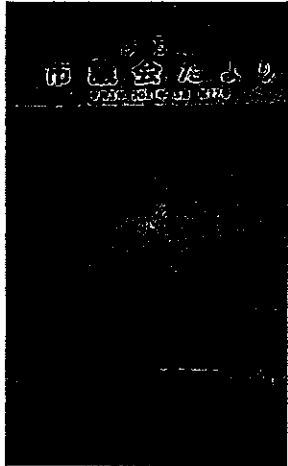

現デザイン ⇒ 新デザインイメージ

【反対討論】

始めに触れましたが、今回、上程された「伊万里市民交流プラザ条例の一部を改正する条例制定について」の議案に対し、初めて反対討論を行いました。

(※厳密に言えば、原案に対して修正案を提出したため賛成討論)



主な理由は、公民館がコミュニティセンターに改称するなど「センター」が付く施設が多く、分かりにくい。また、これまで利用してきた人たちの愛着や思い入れの強さを訴えました。

私を含め4人で討論しましたが、修正案は否決され、原案が可決されました。

この経験を活かし、今後も慎重に議案を審査していきます。

【5月臨時議会】

本臨時会では、議長と副議長の選挙があります。また、常任委員会の再編も行われます。

議長選挙は、会派で検討しながら意向を確認し、誰に投票するか決めたいと思います。

常任委員会は、当初2年間、文教厚生委員会で福祉と教育の充実が図られるよう取り組みました。

後半2年間は、公約に「農業の振興に関する調査・研究」を掲げていますので、環境建設委員会を希望します。

【春ですね】

本来なら、保育園や小中学校、高校の卒業式や入学式に参加しているはずでしたが、コロナ禍での対応として叶いませんでした。しかし、卒業式や入学式ができるように、先生たちは、子どもたちのために様々な工夫をしながら、準備されたことと思います。

これから、ワクチン接種が始まります。しかし、コロナ禍はまだまだ続きます。お体ご自愛下さい。

【今後の予定】

- 4月 2日 (金) : 伊万里市ボランティア連絡協議会役員会
- 4日 (日) : 伊万里聴覚障害者協会総会
脇田地区春の大祭・戦没者慰霊祭
- 7日 (水) : 伊想会、伊万里地区スポーツ協会総会
- 8日 (木) : 広報広聴委員会
- 9日 (金) : 伊万里地区区長会
- 10日 (土) : 佐賀県社会福祉士会唐津・伊万里支部役員会
脇田区公民館運営委員会・役員会
- 12日 (月) : 伊想会
- 14日 (水) : NPO法人こすもす村理事会
伊万里西地区民児協
- 19日 (月) : 上ノ山区ふれあいサロン
- 25日 (日) : 伊万里分団予備訓練
- 26日 (月) : 佐賀県社会福祉士会理事会
- 27日 (火) : 伊万里市ボラ連総会
- 28日 (水) : 伊万里地区認知症の人とその家族の会
「ひまわり会」総会
- 5月 3日 (月) : 脇田区敬老会
- 10日 (月) : 伊万里地区区長会
- 12日 (水) : 伊万里西地区民児協
- 15日 (土) : 脇田区役員会
- 22日 (土) : 佐賀県社会福祉士会唐津・伊万里支部総会
- 23日 (日) : 伊万里町民運動会

6月 : 6月議会開会

様式第5号・その5 (第7条関係)

(1回1枚作成)

広 報 費

(支出明細書)

広 報 内 容	よりそい通信～活動報告かわら版～の発行		
実施年月日	令和3年8月5日		
経 費 明 細 書			
項 目	内 容	金 額 (円)	備 考
活動報告会費	会場借上料		
	人 件 費		
	茶菓子代		
	そ の 他		
印刷費等	印 刷 代	7700円	7000円×税
	コ ピ ー 代		
	用 紙 代	1650円	1500円×税
	消 耗 品		
	そ の 他		
郵 送 代	封 筒 代		
	は が き 代		
	切 手 代		
そ の 他			
合 計		9,350円	/

2021年 8月 5日(木)

領 収 証 様

西田 晃一郎

¥9,350-

上記正に領収しました
伊万里市二里町八谷搦112-15
文具・事務機の早田株式会社
代表取締役 早田 文昭

※保管上のお願
財布等で保管戴く場合、印刷面を内側に折って保管願います。

0001-2619-2714

事務機の 早田株式会社

伊万里市二里町八谷搦112-15
Tel0955-23--6161 Fax0955-23-0066

毎度ありがとうございます。
ポイント会員募集中！
土日祝日は、ポイント3倍！

2021年 8月 5日(木) 17:48 No:0001

0007印刷(外税)	外	¥6,000
0001文具(外税)	外	¥1,500
0007印刷(外税)	外	¥1,000

小 計		¥8,500
外税対象額	10.00%	¥8,500
外税	10.00%	¥850
合 計		¥9,350
(内消費税等)		¥850)

お預り	¥10,000
お釣り	¥650

軽マークは軽減税率対象商品です

責No:00000001:
取引No2713 3点買



よりそい通信

～活動報告かわら版～

第9号

【発行日】令和3年8月号

【発行者】西田 晃一郎

【問い合わせ先】090-5484-0628

6月議会では、市民活動団体やボランティア活動団体など、活動をする方々の利便性を図るため「市民活動支援センター」と社会福祉協議会内にある「ボランティアセンター」の役割や機能について質問しました。そして、登録やボランティア活動保険など共通する部分を両センターで担えないか問い、調査・研究に取り組む回答を頂きました。



次に、成年後見制度利用促進法の関連として、令和3年度中に策定が努力義務化されている「度利用促進基本計画策定」については、中核機関の整備は、関係機関と調整中。基本計画は、地域福祉計画に盛り込むと回答を頂きました。

【環境建設委員会】

文教厚生委員から環境建設委員になりました。この委員会では、農林水産、建設、環境などの予算や事業について審査を行います。

国の外国人受入環境整備交付金を活用し、黒川コミュニティセンター等に対話型翻訳機が整備され、在住外国人の相談窓口が設置されます。

歩行者の安全確保のため、波多津町の中山・井野尾線の工事が引き続き行われます。

「人・農地プラン」は、令和2年度は、コロナ禍で事業推進が図れなかったため、令和3年度も引き続き対象地区にてプラン作成に取り組まれます。



【議会運営委員会】

議会運営委員会の副委員長になりました。この委員会は、市議会を円滑かつ効率的に運営するため、地方自治法に基づき設置される委員会です。

- ①議会の運営に関する事項
 - ・議会の日程や上程予定の議案の審査など
- ②議会の条例等に関する事項
 - ・議会基本条例の改正など
- ③議長の諮問に関する事項
 - ・研修会の開催など

について協議します。

【伊想会】

前半の2年を終え、議長と副議長の選挙がありました。また、委員会の再編成もありました。

一部の会派では、構成の変化がありましたが、伊想会は、変ることなく活動し多様な経験と学びを通して市民福祉の向上と議会の活性化に取り組みます。

また、本会派から盛議員を副議長選に推薦し、みごと当選されました。

【議長選挙】

令和3年第2回臨時会において、新たな議長を選出するための議長選挙が行われました。

2名の立候補があり、本会議場で所信表明を行いました。そして、伊想会が応援した候補は、残念ながら落選されました。

前回の議長選挙は、同じ会派に立候補者がいたこともあり、きちんとその思いを聴き共感した上で投票することができました。しかし、今回は・・・。

また、一部の報道で「会派廻しで議長が決められている」と報じられました。しかし、伊万里市議会では先述の通り、今回から所信表明や選挙の様子が議事録に残るように、手法を変えて議長選挙を行いました。

よって、今後は、議会の事が正しく報じられるよう日頃の言動に注意する必要があると痛感しました。

【広報広聴委員会】

今回の委員会編成があり、数人が入れ替わりましたが、引き続き副委員長を務めます。入れ替わりと同時に、新たな経験や視点とアイデアが加わりました。

令和3年度も、手に取って読んでいただけるように見やすさや読みやすさに配慮し、表紙や中身のデザインを変更していきます。

ぜひ、手に取りページを開いてみてください。

次回の「伊万里市議会だより」は、8月1日に全戸配布されています。



【ボランティア活動】

子育て支援を目的に活動するNPO 法人「こすもす村」の設立メンバーとして、お手伝いしています。

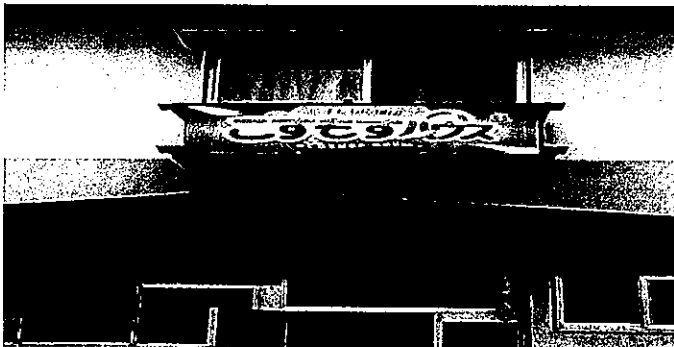

活動内容は、子どもの居場所づくりを基本に、宅食や学習支援、相談も受け付けます。

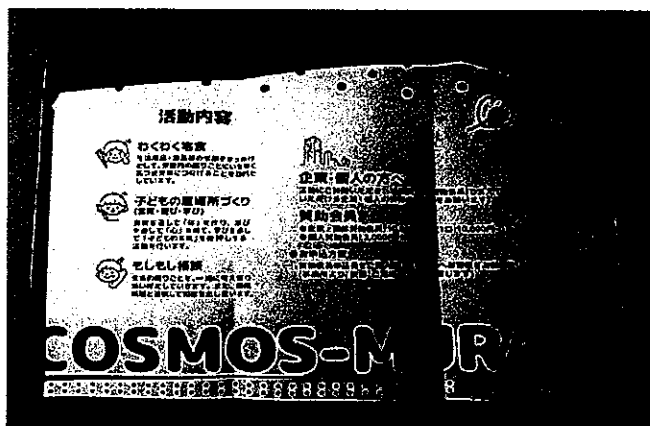

また、伊万里市ボランティア連絡協議会では、役員をしています。コロナ禍で、活動がしにくい状況ですが、みなさんそれぞれ、できることを探して市民図書館の清掃や活動紹介DVDの作成と配布などを行っています。



【暑い日が続きます】

今年も猛暑が続いています。この調子で行けば残暑も厳しいことでしょう。涼を取り水分補給をしながら熱中症等、体調管理に気を付けてください。

また、こう暑い日が続くと、台風や大雨、土砂崩れなどの自然災害にも気を付けなければなりません。

多くの情報が飛び交う中で、正確な情報をキャッチし「自分の命は、自分で守る。」を大前提として、健康や災害に備えるよう心掛けてください。

【今後の予定】

- 8月 5日 (木) : 少年補導員パトロール
- 8日 (日) : 脇田町福寿会
広報広聴委員会
- 10日 (火) : 伊万里西地区民児協
伊万里地区区長会
- 11日 (水) : 脇田区役員会
- 16日 (月) : NPO 法人こすもす村理事会
- 18日 (水) : 啓蒙舎塾
- 19日 (木) : 少年補導員パトロール
- 23日 (月) : 佐賀県社会福祉士会理事会
- 25日 (水) : 平山区天神祭
- 26日 (木) : 伊万里市ボラ連定例会・役員会
- 31日 (火) : 議案説明会
伊万里地区コミュニティミーティング
- 9月 3日 (金) : 9月議会開会 (予定)
※決算委員会を含む
- 10月15日 (金) : 閉会 (予定)

★次回の「よりそい通信」は、11月発行予定です。

様式第5号・その5 (第7条関係)

(1回1枚作成)

広 報 費
(支出明細書)

広 報 内 容	よりそい通信～活動報告かわら版～の発行		
実施年月日	令和3年11月6日		
経 費 明 細 書			
項 目	内 容	金 額 (円)	備 考
活動報告会費	会場借上料		
	人 件 費		
	茶 菓 子 代		
	そ の 他		
印刷費等	印 刷 代	9,350 円	8,500円×税
	コ ピ ー 代		
	用 紙 代	0 円	
	消 耗 品		
	そ の 他		
郵 送 代	封 筒 代		
	は が き 代		
	切 手 代		
そ の 他			
合 計		9,350 円	

2021年11月 6日(土)

領 収 証 様

西田 晃一郎

¥9,350-

上記正に領収しました
伊万里市二里町八谷搦112-15
文具・事務機の早田株式会社
代表取締役 早田 文昭

※保管上のお願い
財布等で保管戴く場合、印刷面を内側に折って保管願います。

0001-4514-2553

事務機の
早田株式会社

伊万里市二里町八谷搦112-15
TEL0955-23-8161 Fax0955-23-0086

毎度ありがとうございます。
ポイント会員募集中!
土日祝日は、ポイント3倍!

2021年11月 6日(土) 13:00 No:0001

0007印刷(外税) 外 ¥8,500

小 計		¥8,500
外税対象額	10.00%	¥8,500
外税	10.00%	¥850
合 計		¥9,350
(内消費税等)		¥850

d払い ¥9,350

軽マークは軽減税率対象商品です

責No:00000001:
取引No2552 1点買



よりそい通信

～活動報告かわら版～

第10号

【発行日】令和3年11月号

【発行者】伊万里市議会議員 西田 晃一郎

【問い合わせ先】090-5484-0628

9月議会は、決算の審査を含めて10月15日まで開催されました。

今回（9月）の一般質問は「家庭児童相談室について」質問しました。



家庭児童相談室は、0歳から18歳までの子ども全（ ）相談窓口として開設されています。その相談件数は、令和2年度1,524件で、そのうち虐待に関する相談が1,110件となっています。

こうした状況から、配置されている相談員の不足を指摘し増員を図るよう求めました。また、複雑化している問題を関係機関と連携し解決するために、ソーシャルワークの専門職である社会福祉士の配置も求めました。

さらには、福祉事務所に最低一人の社会福祉士を配置するよう求めました。

市長の答弁は「今後の相談件数の増加や相談内容の複雑化の状況によっては、職員の配置について配慮が必要となってくると考えている。」（既に、その時が来るので質問したつもりでしたが・・・）

また、社会福祉士の配置については「教職員免許取得者以外の専門資格を持った職員の配置についても、今後必要に応じて国の動向を見ながら検討したい。」という回答でした。（これから国の施策として事業化され補助金も付き、人員配置の要件も示されるでしょう。しかし、既に、危機的状況です。待ったナシの状況なのですが・・・）

【環境建設委員会】

新型コロナウイルス感染防止対策として、NPO法人の活動を支援するために最大10万円（補助率9割）が補助されます。

購入する物品には制限はなく、消毒液やアクリル板、体温計などからトイレの洋式化まで、活動に際し感染防止対策に必要な物品であれば対象となります。

現在、河川公園と都市公園の遊具を点検し、老朽化や新しい基準に合わなくなった遊具を修繕されます。まずは、ブランコのみを利用できるように令和6年までに整備されます。よって、早期に環境するよう予算確保に務めるよう意見しました。

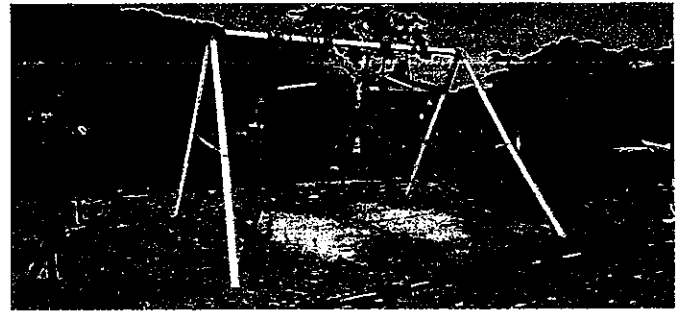

【環境建設分科会】

決算特別委員会が設置され、令和2年度の決算の関連施設を視察し質疑しました。

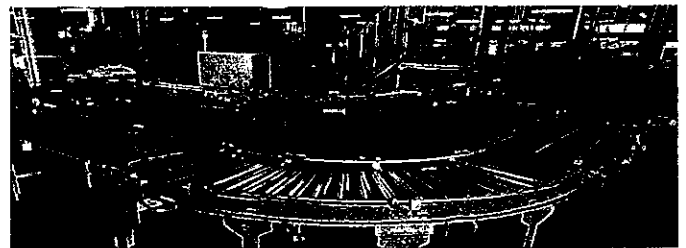

南波多の選果場と統合に補助（大川町）



コミュニティセンターと保育園の複合施設（大坪町）



市営住宅の結露対策（東山代町）

【議会運営委員会】

議会に上程される議案は、事前に審査し承認したものが上程されています。

また、スムーズな運営を図るために、議会ごとに振り返りを行い、改善点などは議員全員で共有しています。

【広報広聴委員会】

今回11月1日に全戸配布された「伊万里議会だより」の表紙の写真は、解体工事中の市民会館大ホールの綴帳です。



撮影していたら、たくさんの思い出が詰まった大ホールに、思わず目頭が熱くなりました。

【伊想会】

10月27日(水)に、嬉野市へ視察に行きました。内容は、①「生きる力」の教科書について
②中学校の制服について
③施設園芸団地について

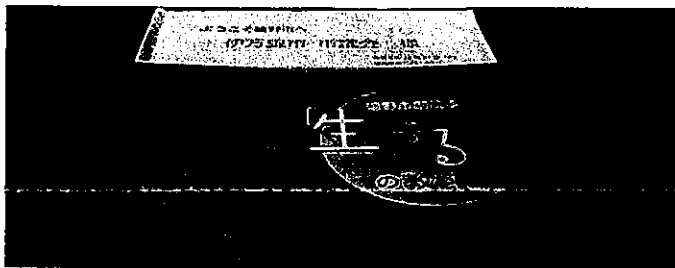

小学6年生から中学3年生を対象に、振り込め詐欺や万引き、薬物などの犯罪等の暮らしの不安を解消し、遭遇した時に対処できる力を養うために作成されました。



女子は、スカート、キュロットスカート、ズボンから選べます。

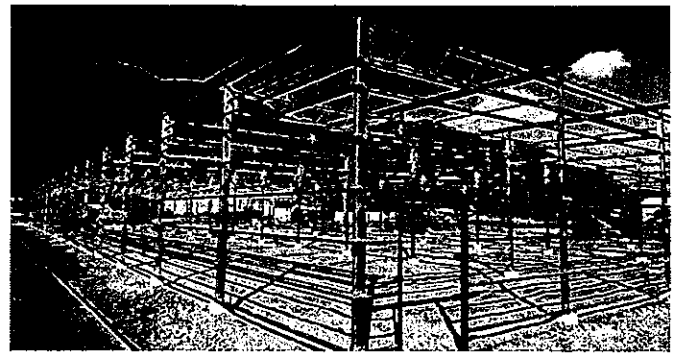

約5ヘクタールの敷地に農業団地(9区画)を作り、新規就農者を全国から集め、移住定住者も見込み、地域の活性化も視野に入れ取り組まれています。

【寒くなってきました】

だんだんと冬が近づいて来ました。新型コロナウイルスの感染が減少傾向ですが、今年はインフルエンザが流行る予想がされています。

両方の感染防止対策をして、体調を崩さないように気を付け、健康で新年をお迎えください。

【今後の予定】

- | | | |
|-----|--------|-----------------|
| 11月 | 2日(火) | 広報広聴委員会(～19日まで) |
| | 9日(火) | 市ボラ連役員会 |
| | 12日(金) | 伊万里地区区長会 |
| | 13日(土) | 脇田区役員会 |
| | 14日(日) | 市民大清掃 |
| | 15日(月) | 蓮池区町内祭 |
| | 17日(水) | 生活困窮者自立支援研究会 |
| | 18日(木) | 議会運営委員会、議員研修会 |
| | 19日(金) | 議案説明会 |
| | 20日(土) | 古伊万里ライオンズ中学生野球 |
| | 22日(月) | 県社会福祉士会理事会 |
| | 23日(火) | 大坪コミュニティセンター落成式 |
| | 25日(木) | 臨時議会 |
| | 26日(金) | 議会運営委員会 |
| | 27日(土) | 市ボラ連市民図書館清掃 |
| | 28日(日) | 脇田町しめ縄づくり |
| | 30日(火) | 議案説明会 |
| 12月 | 2日(木) | 市ボラ連定例会 |
| | 7日(火) | 消防団部長会議 |
| | 10日(金) | 伊万里地区区長会 |
| | 11日(土) | 脇田区役員会 |
| | 12日(日) | 脇田町新嘗祭 |
| | 20日(月) | 県社会福祉士会理事会 |
| | 28日(火) | 年末警戒(～30日まで) |

★12月議会：3日～22日(予定)

様式第5号・その8 (第7条関係)

(年間分)

事 務 所 費

(支出明細書)

事務所の場所	伊万里市脇田町1203-2
賃借料	60,000円 (月額15,000円×12箇月分×1/3)
光熱水費	
消耗品購入費	
備品リース料	
事務機器リース料	
その他	
合計	60,000円

領 収 証

No. _____

西田晃一郎 様

〇 年 〇 月 〇 日

★ ￥180,000-

但精進借家料 令和4年4月～令和4年3月分として

上記正に領収いたしました。

内 訳

税抜金額

消費税額等(%)

脇田共有財産組

組合長 岩橋 良

土地賃貸借契約書

賃貸人 脇田共有財産組合 組合長 岩橋良一を甲とし、賃借人 西田晃一郎を乙とし、甲と乙の間に次のとおり土地賃貸借契約を締結する。

第1条 甲は、その所有する次に表示の土地・建物を賃借人に賃貸し、乙はこれを賃借することを約します。

- ・土地の所在場所 佐賀県伊万里市脇田町1203-2
- ・建物の所在場所 佐賀県伊万里市脇田町1203-2
 - (1) 種類 倉庫
 - (2) 構造 木造葺葺平屋建て

第2条 賃貸借の期間は令和3年4月1日から令和4年3月31日までの1年間とする。期間満了の1カ月までに、双方より書面による解約の申し入れがない限り、同一条件で更新されたものとし、その後も同様とする。

第3条 賃料は、「1カ月金1万5千円也」とし、乙は指定期日までに支払うものとする。ただし、その賃料が経済事情、公租公課の増加、近隣の家賃との比較等により不相当となったときは、甲は契約期間中に関わらず賃料の増加の請求をすることができるものとする。

第4条 乙は、本件土地・建物を事務所及び倉庫に使用するほか、他の用途に使用してはならない。

第5条 乙は、次の場合には事前に甲へ書面による承諾を受けなければならない。

- (1) 建物の模様替えまたは造作その他工作をするとき。
- (2) 賃借権の譲渡もしくは転貸またはこれらに準ずる行為をするとき。

第6条 第5条(1)の費用は、全て乙の負担とする。

第7条 乙が次の場合のいずれかに該当したとき、甲は催告をせずに直ちに本契約を解除することができるものとする。

- (1) 賃料の支払いを怠ったとき。

- (2) 賃料の支払いが遅延し、その遅延が本契約における甲と乙との信頼関係を著しく害すると認められたとき。
- (3) 長期不在により賃借権の行使を継続する意思がないと認められたとき。
- (4) 前条の規定に違反し、その他本契約に違反したとき。

第8条 建物の部分的な修繕は、乙が費用を負担して自ら行うものとする。

第9条 乙の責に帰すべき事由によって建物を破損または損失したときは、乙はその損害を賠償するものとする。

第10条 甲は、建物に関する公租公課を負担し乙は、電気・水道・ガス等の使用料を負担するものとする。

第11条 乙は、本件建物の明渡しに際し、自己の所有または保管する物件（模様替えまたは造作その他の工作物を含む）を全部撤去し、もし甲の承諾なしに造作加工したものがあれば、全てこれを現状に復したうえで甲の立会を求め、本件建物を引渡すものとする。

第12条 本契約に関する紛争については、甲の居住地の裁判所を第1審の管轄裁判所とする。

第13条 特約事項は、無いものとする。

この契約の締結の証とするため、契約書2通を作成し、甲と乙が記名・押印をして、各自その1通を所持する。

令和3年4月1日

(甲) 賃貸人 住所 伊万里市脇田町665番地
氏名 脇田共有財産組合 組合長 岩橋

(乙) 賃借人 住所 伊万里市脇田町665番地-1
氏名 西田 晃一郎

様式第5号・その9 (第7条関係)

(年間分)

その他の経費

(支出明細書)

項目	内容	金額 (円)
通信費	携帯電話料	30,000円
	インターネット関連費用	年額 円× %= 円
	タブレット型端末通信料	
合計		30,000円

【携帯電話料明細】

月	支出額	支出額の1/2	対象経費
4月	0円	0円	0円
5月	9,207円	4,603円	3,000円
6月	9,786円	4,893円	3,000円
7月	8,666円	4,333円	3,000円
8月	8,812円	4,406円	3,000円
9月	8,635円	4,317円	3,000円
10月	8,008円	4,004円	3,000円
11月	8,651円	4,325円	3,000円
12月	8,638円	4,319円	3,000円
1月	8,677円	4,338円	3,000円
2月	8,633円	4,316円	3,000円
3月	0円	0円	0円
計	88,713円	43,854円	30,000円

備考 対象経費は、支出額の1/2とする。ただし、その額に1円未満の端数があるときは、これを切り捨てるものとし、月額3,000円を限度とする。



〒848-0028
伊万里市脇田町1056-1

西田 晃一郎 様



022023201101444238

発行会社 NTTファイナンス株式会社
料金センター
お問合せ先 0800-333-0500
受付時間 9:00~17:00
(土・日・祝日・年末年始を除く)
〒810 福岡市中央区白金
-0012 1-20-3 紙与薬院ビル

8515A01040001-000884

電話料金等ご利用料金証明書

電話番号等 090-5484-0628

年月分	ご利用金額	支払年月日	記 事
2021年 4月分	9,210円	2021年 4月 7日	ドコモご利用分 一括請求によるお支払 クレジットカードによるお支払
2021年 5月分	9,207円	2021年 5月 8日	ドコモご利用分 一括請求によるお支払 クレジットカードによるお支払
2021年 6月分	9,786円	2021年 6月 8日	ドコモご利用分 一括請求によるお支払 クレジットカードによるお支払
2021年 7月分	8,666円	2021年 7月 7日	ドコモご利用分 一括請求によるお支払 クレジットカードによるお支払
2021年 8月分	8,812円	2021年 8月 7日	ドコモご利用分 一括請求によるお支払 クレジットカードによるお支払
2021年 9月分	8,635円	2021年 9月 8日	ドコモご利用分 一括請求によるお支払 クレジットカードによるお支払
2021年10月分	9,008円	2021年10月 7日	ドコモご利用分 一括請求によるお支払 クレジットカードによるお支払
2021年11月分	8,651円	2021年11月 8日	ドコモご利用分 一括請求によるお支払 クレジットカードによるお支払
2021年12月分	8,638円	2021年12月 8日	ドコモご利用分 一括請求によるお支払 クレジットカードによるお支払
2022年 1月分	8,677円	2022年 1月 9日	ドコモご利用分 一括請求によるお支払 クレジットカードによるお支払
2022年 2月分	8,633円	2022年 2月 7日	ドコモご利用分 一括請求によるお支払 クレジットカードによるお支払
合計	97,953円		

3月利用
不納入

- ※1 各通信サービス提供会社側でポイント充当等により、請求金額を相殺した場合、「ご請求金額なし」と表示されます。
 ※2 本書は、一括請求回線単位のご利用料金、または、クレジットカード払いによるご利用料金を記載したものであり、料金のお支払額を証明しているものではありません。
 ※3 各通信サービス提供会社名の記載がない料金は、NTTファイナンスご利用料金となります。

2022年 3月 1日

NTTファイナンス株式会社

〒108-0075 東京都港区港南1-2-70