

様式第4号・その1 (第7条関係)

令和 4年 3月 30日

伊万里市議会議長 坂本 繁憲 様

氏名 岩崎 義弥



令和3年度 伊万里市政務活動費収支報告について

伊万里市政務活動費の交付に関する条例第5条第1項により、別紙のとおり令和3年度政務活動費収支報告書を提出します。



様式第4号・その2 (第7条関係)

令和3年度 政務活動費収支報告書

議員名 岩崎 義弥

1 収入 政務活動費 250,000 円

2 支出

| 項目     | 金額 (円)  | 備考 |
|--------|---------|----|
| 研究研修費  |         |    |
| 調査旅費   |         |    |
| 資料作成費  |         |    |
| 資料購入費  | 12,980  | /  |
| 広報費    | 167,270 | /  |
| 広聴費    |         |    |
| 人件費    |         |    |
| 事務所費   |         |    |
| その他の経費 | 16,335  | /  |
| 合計     | 196,585 | /  |

3 残額 53,415 円

(注) 備考欄には、主たる支出の内訳を記載する。

様式第5号・その4 (第7条関係)

(年間分)

資 料 購 入 費

(支出明細書)

| 経 費 明 細 書 |                                          |         |               |
|-----------|------------------------------------------|---------|---------------|
| 項 目       | 内 容                                      | 金 額 (円) | 備 考           |
| 図 書       | 図書名<br>住民の心をつかむ<br>自治体チラシ                | 2,420   | /             |
|           | Office で 簡 単 !<br>公務員のための<br>「1枚デザイン」作成術 | 2,090   | /             |
|           | パッと伝わる! 公務員のデ<br>ザ イ ン 術                 | 1,980   | /             |
|           | 公務員のための<br>伝わる情報発信術                      | 2,200   | /             |
|           | す ぐ に 使 え る !<br>公務員のデザイン大全              | 2,200   | /             |
|           | 誰ひとり取り残さない<br>住 民 に 伝 わ る<br>自治体情報の届け方   | 2,090   | /             |
| 新聞購読料     | 新聞名                                      |         |               |
|           |                                          |         |               |
|           |                                          |         |               |
| 家庭用新聞名    |                                          |         | 経費に含まない。(第1紙) |
| そ の 他     |                                          |         |               |
| 合 計       |                                          | 12,980  | /             |

注文番号250-4017204-2815057の領収書  
このページを印刷してご利用ください。

岩崎義弥 様

発行日: 2022年3月27日  
注文日: 2021年5月25日  
Amazon.co.jp 注文番号: 250-4017204-2815057  
ご請求額: ¥ 4,290

2021年5月25日に発送済み

| 注文商品                                                   | 価格      |
|--------------------------------------------------------|---------|
| 1点 すぐに使える!公務員のデザイン大全,佐久間 智之<br>販売:アマゾンジャパン合同会社         | ¥ 2,200 |
| コンディション: 新品                                            |         |
| 1点 誰ひとり取り残さない住民に伝わる自治体情報の届け方,佐久間 智之<br>販売:アマゾンジャパン合同会社 | ¥ 2,090 |
| コンディション: 新品                                            |         |

お届け先住所:  
ローソン伊万里市役所前 地図  
848-0027  
佐賀県伊万里市立花町字通谷1542-4

配送方法:  
通常配送(店頭受取)

支払い情報

支払い方法:  
Amazon MasterCard クラシック 下4桁 0472

商品の小計: ¥ 4,290  
送料・手数料: ¥ 0  
-----  
注文合計: ¥ 4,290  
-----  
ご請求額: ¥ 4,290

請求先住所:  
岩崎 義弥  
848-0028  
佐賀県伊万里市 大川内町 丙 248  
2-15 ロイヤルシャトーせい  
ら105

クレジットカードへの請求

MasterCard(下4桁が0472): 2021年5月25日: ¥ 4,290

注文の状況を確認するには、注文内容をご覧ください。

岩崎 義弥 様

発行日: 2022年3月27日  
注文日: 2021年5月25日  
Amazon.co.jp 注文番号: 250-3588542-3539821  
ご請求額: ¥ 8,690

2021年5月25日に発送済み

| 注文商品                                                                     | 価格      |
|--------------------------------------------------------------------------|---------|
| 1点 住民の心をつかむ自治体チラシ 仰天ビフォーアフター, 足立区シティプロモーション課<br>販売: アマゾンジャパン合同会社         | ¥ 2,420 |
| コンディション: 新品<br>1点 O所ceで簡単!公務員のための「1枚デザイン」作成術, 佐久間 智之<br>販売: アマゾンジャパン合同会社 | ¥ 2,090 |
| コンディション: 新品<br>1点 パッと伝わる!公務員のデザイン術, 佐久間 智之<br>販売: アマゾンジャパン合同会社           | ¥ 1,980 |
| コンディション: 新品<br>1点 公務員のための伝わる情報発信術, 谷 浩明<br>販売: アマゾンジャパン合同会社              | ¥ 2,200 |
| コンディション: 新品                                                              |         |

お届け先住所:  
ローソン伊万里市役所前 地区  
848-0027  
佐賀県 伊万里市立花町字透谷1542-4

配送方法:  
通常配送(店頭受取)

支払い情報

支払い方法:  
Amazon MasterCard クラシック 下4桁 0472

請求先住所:  
岩崎 義弥  
848-0026  
佐賀県 伊万里市 大川内町 丙 248  
2-15 ロイヤルシャトーゼい  
ら105

|          |         |
|----------|---------|
| 商品の小計:   | ¥ 8,690 |
| 配送料・手数料: | ¥ 0     |
|          | -----   |
| 注文合計:    | ¥ 8,690 |
|          | -----   |
| ご請求額:    | ¥ 8,690 |

クレジットカードへの請求

MasterCard(下4桁が0472): 2021年5月25日: ¥ 8,690

注文の状況を確認するには、注文内容をご覧ください。

広 報 費

(支出明細書)

| 広 報 内 容          | 市政報告の発行       |         |                         |
|------------------|---------------|---------|-------------------------|
| 実施年月日            | 令和 3年 10月 18日 |         |                         |
| 経 費 明 細 書        |               |         |                         |
| 項 目              | 内 容           | 金 額 (円) | 備 考                     |
| 活 動 報 告 費<br>会 費 | 会場借上料         |         |                         |
|                  | 人 件 費         |         |                         |
|                  | 茶菓子代          |         |                         |
|                  | そ の 他         |         |                         |
| 印 刷 費 等          | 印 刷 代         | 46,100  | / 38,950円 + 追加印刷 7,150円 |
|                  | コピー代          |         |                         |
|                  | 用 紙 代         |         |                         |
|                  | 消 耗 品         |         |                         |
|                  | そ の 他         |         |                         |
| 郵 送 代            | 封筒代           |         |                         |
|                  | はがき代          |         |                         |
|                  | 切手代           |         |                         |
| そ の 他            | 新聞折込代         | 37,840  | /                       |
| 合 計              |               | 83,940  | /                       |

# 領収書

2021年09月28日

岩崎義弥 様

平素は格別のお引き立てを賜り厚くお礼申し上げます。  
下記の金額正に領収いたしました。  
何卒よろしくお願い申し上げます。

株式会社プリントパ  
〒617-0003  
京都府向日市森本町野日  
TEL 0120-977-920  
FAX 075-935-6890

お支払条件 クレジットカード 納品場所 ご指定場所

御請求金額 38,950円 (税込) 納品期日 7営業日

| ご注文番号       | 内 容                                                                               | 数量 | 単 価    | 金 額    |
|-------------|-----------------------------------------------------------------------------------|----|--------|--------|
| PAC27431032 | 品名：市政報告<br>B4 / 両面4色 / コート90 / 10,000部×1種類 /<br>加工1：トンボ仕上がり断裁（ご注文サイズでお納め）<br>加工2： | 1  | 38,950 | 38,950 |
| 合 計         |                                                                                   |    |        | 38,950 |

特記事項  
※クレジットカード決済の場合には、金銭または有価証券の受領事実がありませんので、表題が「領収書」となっていますが、  
印紙税法基本通達第17号の1文書には該当しません。  
※5万円を超えていても収入印紙は貼付されません。

# 領収書

2021年10月11日

岩崎義弥 様

平素は格別のお引き立てを賜り厚くお礼申し上げます。  
下記の金額正に領収いたしました。  
何卒よろしくお願ひ申し上げます。

株式会社プリントパ  
〒617-0003  
京都府向日市森本町野田  
TEL 0120-977-920  
FAX 075-935-6890

お支払条件 クレジットカード 納品場所 ご指定場所

御請求金額 7,150円 (税込) 納品期日 7営業日

| ご注文番号       | 内 容                                                                                   | 数量 | 単 価   | 金 額   |
|-------------|---------------------------------------------------------------------------------------|----|-------|-------|
| PAC27580261 | 品名：市政報告 追加分<br>B4 / 両面4色 / コート90 / 1,000部×1種類 /<br>加工1：トンボ仕上がり断裁 (ご注文サイズでお納め)<br>加工2： | 1  | 7,150 | 7,150 |
| 合 計         |                                                                                       |    |       | 7,150 |

## 特記事項

※クレジットカード決済の場合には、金銭または有価証券の受領事実がありませんので、表題が「領収書」となっていますが、  
印紙税法基本通達第17号の1文書には該当しません。  
※5万円を超えていても収入印紙は貼付されません。



# 領収書

令和3年11月30日

岩崎義弥様

○ 令和3年10月18日 チラシ折込 B4サイズ 10,000枚

¥37,840

|    |     |      |   |         |   |        |
|----|-----|------|---|---------|---|--------|
| 内訳 | 折込料 | 3.3円 | × | 10,000枚 | = | 33,000 |
|    | 管理料 | 200円 | × | 7店      | = | 1,400  |
|    |     |      |   | 小計      |   | 34,400 |
|    | 消費税 |      |   |         |   | 3,440  |
|    | 合計  |      |   |         |   | 37,840 |

(株)佐賀新聞サービス

本社 千849-0937 佐賀市

西部支社 千843-0001 武雄市武雄町大字昭和882番102

市議会議員

市政報告

# いわさきよしや

## お困りごとは「市役所に」ご相談を！

どうしても不安な方は私が付き添いや同行しますので、お気軽に私のケータイ番号にお電話ください

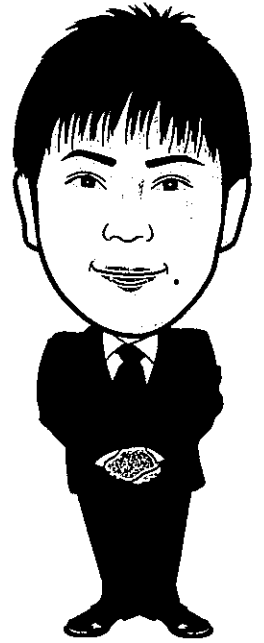

市役所では、法律・司法書士・公証人  
人権・不動産・行政・消費生活・家計・年金  
身障者・女性・労働・妊娠婦乳幼児・健康  
ストレスケア・心の健康など、多くの分野で  
市民の皆様からのご相談を受け付けているとのことです。

各世帯に毎月配布されている「広報 伊万里」には、より詳しい案内が掲載されています。 独りで悩まずに、是非ご相談ください！

### 伊万里市役所 代表電話 0955-23-2111

※代表電話で「～について困っているが、相談にのってほしい」とお伝えください。

### 続く「コロナ禍」生活困窮者支援



岩崎 義弥

【質問】 支援策や、市の福祉資金生活保護世帯の傾向は。

【回答】 健康福祉部長  
市からの委託で社会福祉協議会が、困窮者が抱える問題を把握しながら支援している。一時の支援が必要で世帯に対して差を貸し出す生活福祉資金貸付はコロナ禍で条件緩和され、令和元年度は1件だったが、2年度は2月末時点で308件、市の福祉資金は市議会の議案で積み増したが、コロナ禍が理由の利用は2件と少なく、10万円の定額貸付金や世帯での貸付等、何とかしのいでいたのだではないか。生活保護世帯は平成30年度から減少傾向でコロナ禍でも増えていない。近年の就労自立支援策の効果や、緊急小口資金等の特別貸付等を利用して、またとない機会として、子育て世帯にひとり親世帯のように困

窮が予測される世帯に対する何らかの支援策を考えてほしいが。

【回答】 健康福祉部長  
子育て支援として、新生児に3万円の産後特別給付金を給付し民間業者お届け料理ハカセ社と協同しおむつを無料配布し、困窮世帯へおむつの無料配布を3月末日曜まで実施。今後も他都市の取組状況や関係機関にも意見を聞き、困窮世帯に必要な支援策を検討していきたい。

【質問】 コロナに関わり、生活者で困ったことがある場合、「どこに聞けばいいのかわからない」という相談が私にも。市で「なんでも相談」の対応をしていただけると市民はとて助かると思うが、市の相談体制の現状は。

【回答】 市民生活部長  
市では日常生活支援センターとして市民生活相談センターと併せて気軽に相談できるよう市民相談室を設置し、相談体制の整備に努めている。庁舎内での相談が広範囲にわたる場合は、複数回の担当の職員と一緒に内容を伺うほか、同じ相談室内で担当職員が入替わり、相談者が庁舎内を移動しないで済む「いわさきワンストップサービス」を提供している。お困りごとは、市役所の1階「市民相談室」へ、お気軽にお問い合わせください。

令和3年3月議会 一般市政に対する質問より

## コロナでお金や仕事に困ったら

国から様々な「緊急支援」のメニューが用意されています。相談窓口…市社会福祉協議会（0955-22-3931）申請期限が延長されましたが、コロナの影響で生活資金等にお金に困った、仕事に困った、これから困りそうだという方は早めのご相談をオススメします。不安な方は私が付き添いや同行もできますので、ケータイ電話までお気軽にご連絡ください！

## ラインでつながりましょう

LINEでご相談をいただけるように公開しています。私のケータイ番号（070-8377-4483）をご登録いただくか、右記のQRコードから友達追加をお願いします。タイムラインでも情報発信中です♪ ※お返事にお時間をいただくこともございます。



## 時代にあった消防団へ

消防団でご尽力いただいている全ての団員の皆様、そしてこれまでご尽力いただいたOBの皆様へ深く感謝申し上げます。伊万里市の消防力・防災力の維持には消防団が必要不可欠です。今後も持続可能な組織であるために、近年全国で表面化してきた消防団についての諸課題が伊万里市にもあるのかを確認しながら、より良い消防団の体制改善に向けて提案できるよう、前向きに建設的な目的で質問させていただきました。どうかご理解いただけますようお願い申し上げます。入りたくなる消防団になるにはどうしたら良いか、もっとこうだったらいいのにと、各分団・各部でも話をさせていただきましたら幸いです。是非、私に、皆さまのご意見を電話やメールでお聞かせください！これからの世代のためにも私たちの世代で改善をしていきましょう！！

### 時代にあった「消防団」へ



岩崎 義弥

【質問】 近年の改善点は。

【回答】 消防団が個人人口増加に伴い、分団への運営交付金を団員1人当たり約4千円に、条例を定めた消防団員に削減、消防団員を完全な4点。本市は地方交付税削減が顕著で、必要となる定員の削減が必要ではないか。削減後の運用は。

【質問】 市役所

各分団に地域の実情や、今後5年間を見据え、体制の維持可能な団員数を再考していただいた。消防団員の新規採用に確保はないが、後任を確保しないと入れない問題はないか。また退職者金は全額が本人に返っているか。

【質問】 市役所

引き締めや無理強い等があれば当然拒否の指示をしていく。退職者金は個人のお金に全額支給。

【質問】 団員の負担軽減のため行事等の見直しが必要ではないか。夏

【回答】 市役所  
消防団活動に心から感謝と敬意を表する。今回の提案は消防団の中で充分に協議と検討をお願いします。アンケートをされるのであれば、消防団員に支援させていただきます。

【質問】 行事の見直し等については消防団と協議を固く検討する。ポンプ操法大会は別として有効だが、全国でも過剰な負担との批判がある市役所でも10年間が4年。市の大会は開催可否を含め法定の4市にあるが、県の大会は4市町で構成され松浦地区消防団の輪番制で、市役所目での出場可否等を決定できないのが実情。

【質問】 団員の志願制はどうか。

【回答】 市役所  
ポンプ操法大会の廃止を、もしくはは市全体からの志願制はどうか。

令和3年6月議会 一般市政に対する質問より

# 学校の「ブラック校則」??

令和3年3月24日  
伊万里市教育委員会答

## 小学校及び義務教育学校における体操服着用における肌着の使用について

- 市内の状況について**  
調査をかけたところ、以下のように各学校で対応が異なる状況である。
  - ・全学年、肌着を着用させる。
  - ・低学年(1~2年)には、肌着を着用させないが、3年生以上は肌着を着用させる。
  - ・高学年(5・6年)には、肌着を着用させる。
  - ・肌着の着用については、特別指導しておらず、個人に任せている。
  - ・本館からの要望で、肌着を着用させる申し立てがあった場合、着用させている。
  - ・夏の体育時は肌着を着用させない場合もある。
  - ・全体的に、男子は着用しないことが多く見られ、女子は着用する傾向である。(女子の身体の発達)
- 肌着を着用させない理由について**  
肌着を着用させない理由として、以下のような回答である。
  - ・体育時に汗をかき、肌着が濡れたまま洋服を着ると臭気を含んだり、衛生面にも影響が見られるため。(保健衛生面)
- 今後の方向性**  
体操服の下には肌着を着用させるよう、校長を通じて各学校に指導する。しかしながら、夏の暑い日には下着が汗で濡れると保健衛生面における影響も見られるため、体育がある日には事前に肌着の着用を促すよう保護者に依頼しておくように共通理解を図ると共に、保健衛生面から汗をかいた場合、自ら着替える習慣を身に付けさせる。

近年、全国的にも佐賀県内でも問題が表面化してきた、ブラック校則。小学生の「肌着」についても保護者さんより相談があり、教育委員会に現状を尋ねましたので、その回答を掲載します。

## ブラック校則の「見直し」



岩崎 義孝

**「ブラック校則」**、児童や若年層の下着の色の制限や、靴のブランド指定など、学校側から強制的に求められるものがあり、保護者や教員の間でも「ブラック校則」として呼ばれることがある。佐賀県内の教育委員会でも、保護者からの相談が相次ぎ、各学校で対応が異なる状況である。伊万里市教育委員会では、保護者や教員からの相談を受け、各校の対応を見直し、児童や若年層の下着の色の制限や、靴のブランド指定など、学校側から強制的に求められるものがないよう、各学校に指導する。しかしながら、夏の暑い日には下着が汗で濡れると保健衛生面における影響も見られるため、体育がある日には事前に肌着の着用を促すよう保護者に依頼しておくように共通理解を図ると共に、保健衛生面から汗をかいた場合、自ら着替える習慣を身に付けさせる。

令和2年12月議会 一般市政に対する質問より

# ノラネコ問題、学ぶことから

飼主のいないネコ問題は、ネコの被害に苦しむ人と、ネコの命を守りたい人の間でトラブルになることも...

伊万里市の子どもたちの教育面でもこのままで良いのか、悩ましい問題です。私も学び始めたばかりですが、今後も見守りながら提案をしていきます!

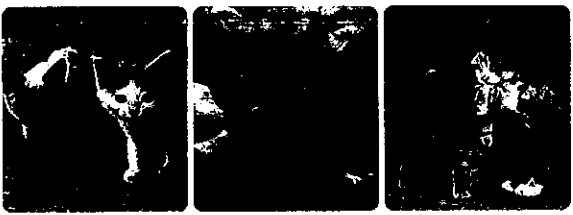

ノラネコを保護されている方々から提供いただいた写真です

### ノラネコ問題の解決「第一歩を」



岩崎 義孝

「ノラネコ問題」の解決は、飼い主のいないネコを適切に保護し、飼育することから始まります。市では、保護されたネコを適切な飼育環境で育て、譲渡や譲渡先での飼育を支援しています。また、保護されたネコを適切に飼育するための教育や啓発活動も行っています。保護されたネコを適切に飼育することは、ノラネコ問題の解決に重要な役割を果たします。



令和2年9月議会 一般市政に対する質問より

# 文教厚生委員長に就任

教育委員会と健康福祉部を所管する文教厚生委員会の新委員長に就任しました。新しい取り組みとして、定例会の閉会中を活用し、市内施設の現地調査などを積極的に行うことになり、早速「学校給食センター」、駅ビル2階の「伊万里・鍋島ギャラリー」、不登校児童生徒の自立に向けた居場所「教育支援センターせいら」3カ所の現地視察を実施しました。今後の委員会活動に活かします!

また、長女の実子(みこ)に続き、昨年10月に長男の太郎(たろう)が誕生しました。2児の父として、子育て世代の代弁者として、市民の皆様のご意見を声を市政に反映していくために力を尽くしてまいります!



令和3年7月 文教厚生委員会 閉会中の現地視察



日々の子育ての経験を市政へ活かします!



昭和52年8月7日生  
消防団員 宅地建物取引士  
ヲタ芸チーム代表  
将来の夢は「伊万里市長」  
元働き手屋でタピオカ屋  
好物はモチトワモロコシ  
龍谷高校卒(佐賀市出身)

令和3年 秋 発行 発行責任者：伊万里市議会議員 岩崎 義孝



ホームページは  
いわざきよしや  
で検索!

ホームページも是非ご覧ください!

070-8377-4483  
よしやさん

shigi@iwasakiyoshiya.net

ホームページ <https://iwasakiyoshiya.net/>

郵便物等は➡ 議員実家 〒848-0026 大川内町 丙 1833-1 まで

(議員自宅 大川内町 丙 2482-15-105)

広 報 費

（支出明細書）

|             |               |         |     |
|-------------|---------------|---------|-----|
| 広報内容        | 市政報告の発行       |         |     |
| 実施年月日       | 令和 3年 12月 12日 |         |     |
| 経 費 明 細 書   |               |         |     |
| 項 目         | 内 容           | 金 額 (円) | 備 考 |
| 活動報告費<br>会費 | 会場借上料         |         |     |
|             | 人件費           |         |     |
|             | 茶菓子代          |         |     |
|             | その他           |         |     |
| 印刷費等        | 印刷代           | 45,490  | /   |
|             | コピー代          |         |     |
|             | 用紙代           |         |     |
|             | 消耗品           |         |     |
|             | その他           |         |     |
| 郵送代         | 封筒代           |         |     |
|             | はがき代          |         |     |
|             | 切手代           |         |     |
| その他         | 新聞折込代         | 37,840  | /   |
| 合 計         |               | 83,330  | /   |

# 領収書

2021年12月01日

岩崎義弥 様

平素は格別のお引き立てを賜り厚くお礼申し上げます。  
下記の金額正に領収いたしました。  
何卒よろしくお願ひ申し上げます。

株式会社プリントパッ  
〒617-0003  
京都府向日市森本町野日  
TEL 0120-977-920  
FAX 075-935-6890



お支払条件 クレジットカード 納品場所 ご指定場所

御請求金額 45,490円 (税込) 納品期日 4営業日

| ご注文番号       | 内 容                                                                            | 数量 | 単 価    | 金 額    |
|-------------|--------------------------------------------------------------------------------|----|--------|--------|
| PAC28135720 | 品名：市政報告<br>B4 / 両面4色 / コート90 / 11,000部 /<br>加工1：トンボ仕上がり断裁 (ご注文サイズでお納め)<br>加工2： | 1  | 45,090 | 45,090 |
|             | 発送諸費用                                                                          |    |        | 400    |
| 合 計         |                                                                                |    |        | 45,490 |

## 特記事項

- ※クレジットカード決済の場合には、金銭または有価証券の受領事実がありませんので、表題が「領収書」となっていますが、印紙税法基本通達第17号の1文書には該当しません。
- ※5万円を超えていても収入印紙は貼付されません。



ご相談、ご感想など お気軽にケータイにご連絡ください (070-8377-4483)

しぎかいぎいん  
市議会議員

しせいほうこく  
市政報告

# いわさきよしや

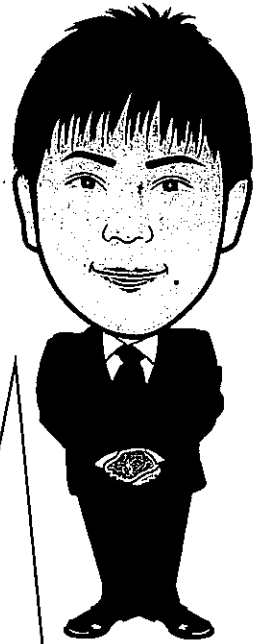

## 「未来への投資」、市の考えは？

一般質問は 12/13(月)～15(水)

伊万里ケーブル、西海テレビで生放送および再放送。また<sup>YouTube</sup>Youtubeにて録画が配信されます。



多額の投資に増員と嬉しいニュース。しかし武雄市に家を建てる人も多いと聞く。市の対策は？



人気が高まっている平戸方面への「伊万里が通過点にならないために」、市の誘客への計画・手法を聞く。



会長が交代され、様々な新しい取り組みがされている。市の今後の支援は？



嬉野市では市とJAが協力し施設園芸団地が整備されたが、伊万里市でも取り組めないか。



遊び場への不満が多く、他市町に遊びに連れていく現状がある。改善できないか？

「財政の健全化」は大切ですが、「未来を見据えた投資」も重要です。種をまかねば花も実つきません。今回は5つの視点から、伊万里市の「未来への投資」について尋ね、提案します！

※内容は一部、変更になる場合がございます。ご了承ください。

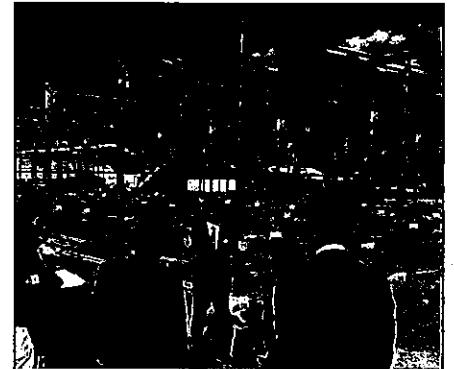

10/27(水) 会派「伊想会」行政視察  
村上大佑 嬉野市長が現地に来てくださり施設園芸団地の説明を受けました。

### 電話一本で市政報告会

何名かでお集まりいただければ、「出張で」市政報告をしています！

お気軽にお電話ください、呼んでください♪  
朝・昼・夜でも、ご都合お聞かせください

### ラインでつながりましょう

LINEでご相談をいただけるように公開しています。

私のケータイ番号(070-8377-4483)をご登録いただくか、右記のQRコードから友達追加をお願いします。

タイムラインでも情報発信中です♪

※お返事にお時間をいただくこともございます。



# 決算審査、市議会の意見から

決算審査とは、市の予算が効率的かつ有効な使われ方をしたのか議会がチェックするもので、その中で出された意見を次年度以降の予算や取り組みに反映させるため、近年では実施を早め9月議会を延長し実施しています。詳細は2月発行の「市議会だより」に掲載されますが、その中でも特に重要と感じた意見について掲載します。(一部文面を易しく変更しています)

## 移住・定住促進 事業

本事業では、転入した人のうち市内に新築や空き家を購入した人への奨励金や、首都圏から市内に移住し、市内企業に継続して雇用されている人への支援金の交付などを行い、令和2年度は11世帯42名の移住に繋がった。その多くは夫婦のうち妻が本市出身者であったことから、移住の傾向が「夫」主体から「妻」主体へと変化してきていると考えられる。本市の課題として、就職や進学を機に18歳前後で転出した若者のうち、特に20代から30代の女性が伊万里へ戻ってきていない現状があることも鑑み(考慮し)、移住・定住の促進に当たっては「女性に選ばれるまち」という視点を加えて、より一層の事業促進を図ること。

## 3歳児健康診査 事業

現在、3歳児健康診査での「視力検査」については、事前に家庭で保護者が簡易な視力検査を行い、異常があれば申告をする仕組みとなっている。視機能は3歳ごろまでに急速に発達し、6歳～8歳頃に視力が決まり、この間に治療の機会を逃すと回復が難しくなると言われている。機器を使った検査が普及してきており、国でも自治体が機器を購入する際の費用の半額補助が予定されている。視力検査の方法について十分な検討を行い、健診の精度がより向上するよう努めること。

市でも3歳児検診で使用する検査機器の導入へ前向きな検討が始まっているようです。また弱視治療用メガネを購入後に7割(小学校就学前は8割)が申請により給付されます。早期発見、早期治療が大切です。

## 散弾銃射撃場環境調査 事業

これまで行われてきた年2回の水質検査に加え、令和2年度は深度別の土壌調査が行われ、アクションプランに基づく取り組みが動き始めている。地元住民の安全安心のためにも、早期の鉛問題解決に努めること。

## 色覚検査が改善へ

実は、私自身が「色弱」と自覚していて、東京在住時は複雑な鉄道や地下鉄の路線図が大変見にくかったことを覚えています。今回の質問後に、小学校では全校で「色覚検査」が実施されることになったようです。また市民図書館でも「色覚の多様性の配慮について」職員研修が行われました。色覚異常を本人が自覚し注意することと、ご家族や周囲の方々の理解によって、多くの場合は解決ができます。私も11/24に精密検査をし、赤を見分ける感覚が欠落した強度の色覚異常である「1型2色覚」で、色弱・色盲・全色盲のうち、「色盲」であることが分かりました。今後は自身の経験と特性を活かしながら「やさしい」伊万里市を目指します。

**質問** 市の取り組み状況は。

**回答** 健康福祉部長 令和元年10月に市のホームページで、11月に広報伊万里で周知と啓発した。令和2年3月に色覚パリアフリーに関する資料を作成し、市職員間で情報共有を図った。

**質問** 小・中学校での対応は。

**回答** 教育部長 平成15年、色覚検査は定期健康診断の必須項目から削除された。令和3年度に色覚検査を実施または予定の小中学校は15校中7校、中学校8校中6校。保護者の同意の上、希望者のみ。色覚テック導入が小中6校、赤テックの使用を減らすなど運用で工夫する学校も。中学の進路指導では色彩感覚を求められる職種や危険につながる等の指導を行っている。

**質問** 教育長 今回、この質問は学校教育に



岩崎 義弥

色弱(色覚の多様性)への理解と配慮

とつても意味があると感じている。いかに子どもたちが苦しむに悩まずに将来を迎えることができるかというのは非常に大きな問題だと思ふ。養護教諭と共に検討し、保護者同意の上、今後はすべての学校で色覚検査をしていきたい。特に小学生は自覚が難しく周りも気づきにくいので、早い時期からの啓発と配慮に努めたい。進路については児童生徒にとって人生を左右する大切なことなので、色の見え方が他人と異なる児童生徒の在籍に関わらず、全教職員が共通理解を持つことができるよう校長会等を通して、さらに啓発に努めていきたい。

**質問** 市職員採用時等の制限は。

**回答** 総務部長 採用時に検査はない。現時点で職員から相談はないがあれば適切に対応する。

**質問** 市長の考えは。

**回答** 市長 あらためて色覚パリアフリーを進めるべきだと思った。技術の進歩もあり多色化が進んでいるが、一方で不便さを感じている方もいると感じた。市としても、できる限りの配慮、そして職員に対しても周知をしていきたい。

令和3年9月議会 一般市政に対する質問より

昭和52年8月7日生  
消防団員 宅地建物取引士  
ヨガ芸チーム代表  
元焼き芋屋でタピオカ屋  
好物はモチトウモロコシ  
龍谷高校卒(佐賀市出身)  
娘4才、息子1才の父

令和3年冬 発行 発行責任者: 伊万里市議会議員 岩崎 義弥



ホームページも是非ご覧ください!

ホームページは [www.iwasakiyoshiya.com](http://www.iwasakiyoshiya.com) で検索!

ゲート番号とメールアドレスが変わりました! 登録お願いします!

070-8377-4483

shigi@iwasakiyoshiya.net

ホームページ <https://iwasakiyoshiya.net/>

郵便物等は → 議員実家 〒848-0026 大川内町 丙 1833-1 まで  
(議員自宅 大川内町 丙 2482-15-105)

※自宅(実家を含む)に直接の御訪問をいただく際は、議員本人に「お電話等でご連絡をいただいた上」お願いしております。夜勤・早朝勤務者・幼児がおりますので、何卒ご協力をお願い申し上げます。



様式第5号・その9（第7条関係）

（年間分）

そ の 他 の 経 費

（支出明細書）

| 項 目   | 内 容         | 金 額 (円)                  |
|-------|-------------|--------------------------|
| 通 信 費 | 携帯電話料       |                          |
|       | インターネット関連費用 | 年額 32,670円×50% = 16,335円 |
|       | タブレット型端末通信料 |                          |
|       |             |                          |
|       |             |                          |
| 合 計   |             | 円                        |

【携帯電話料明細】

| 月   | 支出額 | 支出額の1/2 | 対象経費 |
|-----|-----|---------|------|
| 4月  |     | 0       | 0    |
| 5月  |     | 0       | 0    |
| 6月  |     | 0       | 0    |
| 7月  |     | 0       | 0    |
| 8月  |     | 0       | 0    |
| 9月  |     | 0       | 0    |
| 10月 |     | 0       | 0    |
| 11月 |     | 0       | 0    |
| 12月 |     | 0       | 0    |
| 1月  |     | 0       | 0    |
| 2月  |     | 0       | 0    |
| 3月  |     | 0       | 0    |
| 計   | 0   | 0       | 0    |

備考 対象経費は、支出額の1/2とする。ただし、その額に1円未満の端数があるときは、これを切り捨てるものとし、月額3,000円を限度とする。

