



お知らせ

指名願受け付け

市が行う入札（見積もり）に参加するためには『指名を受ける資格を有する業者』としての事前登録が必要です。今回は、令和6年4月以降の登録のための申請を受け付けます。

なお、この登録は、参加指名を約束するものではありません。

- **対象業種・資格有効期間**
 - ① 物品関係（物品の購入、修繕、製造、賃貸借など）
- 令和6年4月1日（月）～

令和8年3月31日（火）

※定期・24か月

② 建設工事、測量および建設

コンサルタント等業務委託

託、維持管理等業務委託

令和6年4月1日（月）～

令和7年3月31日（月）

※追加・12か月

● **受付期間**

11月20日（月）～

12月20日（水）必着

● **提出書類** 業種によって提出書類が異なります。市ホームページまたは契約監理課にある要領を確認のうえ、提出してください。● **提出方法**

原則郵送で受け付けます。

● **申請・問合せ先**

- **証明書のコンビニ交付サービス休止**

令和6年4月1日（月）～

令和6年4月1日（月）～

令和6年4月1日（月）～

令和6年4月1日（月）～

令和6年4月1日（月）～

令和6年4月1日（月）～

令和6年4月1日（月）～

令和6年4月1日（月）～

令和6年4月1日（月）～

令和6年4月1日（月）～

令和6年4月1日（月）～

令和6年4月1日（月）～

令和6年4月1日（月）～

令和6年4月1日（月）～

令和6年4月1日（月）～

令和6年4月1日（月）～

令和6年4月1日（月）～

令和6年4月1日（月）～

令和6年4月1日（月）～

お知らせ

募

集

試

験

市民図書館

保健だより

市民相談ほか

犯罪被害者などの支援を行っています

犯罪被害者やその家族・遺族が受けた被害の軽減と回復を図るため、相談対応を行う総合窓口の設置や、経済的負担を軽減するための見舞金の支給などを行っています。

● **相談窓口**

電話や面接での相談に応じ、支援情報の提供、申請手続きの補助、関係機関などとの連絡調整を行います。

● **見舞金の支給**

犯罪行為により死亡した場合や1か月以上の傷病を負った場合に、見舞金を支給します。

● **問合せ先**

人権・同和対策課

11月15日から21日までは、全国一斉『女性の人権ホットライン』強化週間です。期間中は、女性を巡るさまざまな人権問題について、開設時間を延長するなどして相談に応じます。

● **受付日時**

11月15日（水）～21日（火）

11月15日（水）～21日（火）

11月15日（水）～21日（火）

11月15日（水）～21日（火）

11月15日（水）～21日（火）

11月15日（水）～21日（火）

11月15日（水）～21日（火）

11月15日（水）～21日（火）

11月15日（水）～21日（火）

11月15日（水）～21日（火）

11月15日（水）～21日（火）

11月15日（水）～21日（火）

11月15日（水）～21日（火）

11月15日（水）～21日（火）

11月15日（水）～21日（火）

11月15日（水）～21日（火）

11月15日（水）～21日（火）

11月15日（水）～21日（火）

11月15日（水）～21日（火）

11月15日（水）～21日（火）

11月15日（水）～21日（火）

11月15日（水）～21日（火）

11月15日（水）～21日（火）

11月15日（水）～21日（火）

11月15日（水）～21日（火）

午前8時30分～午後7時
※18日（土）・19日（日）の間は、午前10時～午後5時● **相談担当者**

人権擁護委員、法務局職員

● **相談電話番号**

☎0570・070・810

● **問合せ先**

佐賀地方事務局

☎0952・26・2195

伊万里湾を守ろう

伊万里湾環境保全対策協議会では、伊万里湾の環境保全を呼びかける啓発活動などを行っています。一人一人ができることを行い、きれいな海を守るために、皆さんの理解と協力をお願いします。

● **身近にできること**

▽ポイ捨てをしない

▽食べ物の残りや調理くずを流し台に直接流さない

▽食器を洗うときは、適量の洗剤を使う

▽使用済みの天ぷら油などは、吸水紙や凝固剤を使用し、直接流さない

● **問合せ先**

松浦市役所市民生活課内・伊万里湾環境保全対策協議会事務局

☎0956・72・1111

☎0956・72・1111

☎0956・72・1111

☎0956・72・1111

☎0956・72・1111

☎0956・72・1111

☎0956・72・1111

☎0956・72・1111

☎0956・72・1111

☎0956・72・1111

☎0956・72・1111

☎0956・72・1111

☎0956・72・1111

☎0956・72・1111

☎0956・72・1111

鍋島展

市が所蔵する『鍋島』など23点を展示します。

『鍋島』は、江戸時代の美意識を形に表し、贅を尽くした大名道具であり、近世の日本の美の『究極』あるいは『精華』と称賛されています。

日時

11月1日(水)～29日(水)

午前9時～午後5時

場所 伊万里・有田焼伝

統産業会館

観覧料 無料

※展示品の詳細は、市ホームページで確認できます。

問合先

企業誘致・商工振興課商工振興係 (☎23-2184)

秋季火災予防運動

運動週間

11月9日(木)～15日(水)

重点目標

▽住宅防火対策の推進

▽乾燥時および強風時の火災発生防止対策の推進

▽防火安全対策の徹底

▽特定防火対象物などにおける防火安全対策の徹底

関連行事

◆防火書道・ポスター展示

●期間

11月9日(木)～15日(水)

●場所

市民図書館

◆消防車両による巡回広報

◆火災予防啓発広報

●問合先

伊万里消防署消防3課

(☎23-2118)

無料特設人権相談

いじめや暴行、差別、プライバシー侵害、セクシュアルハラスメント、インターネット上での誹謗中傷などの人権問題について相談を受けます。

●日時・場所・担当

▽11月15日(水)

午前10時～正午

東山代コミュニケーションセンター

人権擁護委員

山口 敏郎さん

久保三四郎さん

▽12月6日(水)

午前10時～正午

南波多コミュニケーションセンター

人権擁護委員

福地佳野さん

波多唯明さん

●問合先

佐賀地方法務局伊万里支局

(☎23-2492)

伊万里駅に絵画コンクール作品展示

JR筑肥線・MR松浦鉄道の利用促進と駅のにぎわいづくりのため、市内の小中学生を対象に実施した『JR筑肥線・MR松浦鉄道絵画コンクール』の応募作品を伊万里駅に展示します。

●期間

11月25日(土)・26日(日)

●時間

午前10時～午後5時

●場所

伊万里駅東駅ビル2階

市民ギャラリー

●問合先

まちづくり課公共交通対策係

(☎23-2114)

ハートフルフォーラム

敬徳高校の生徒を中心に組織した実行委員会の企画による人権啓発イベントを開催します。

●日時

12月5日(火)

午後1時20分開会

●場所

市民センター

●内容

高校生による人権に関する意見発表、デパート

DV防止啓発紙芝居、人権講演(荒牧明楽氏)、コンサート

ト(JOY倶楽部ミュージックアンサンブル)

問合先 人権・同和対策課

(☎23-2190)

市民音楽祭

●日時

12月3日(日)

正午開場 午後0時30分開演

●場所

市民センター

●入場料

無料

●出演団体

市内で活動している器楽・合唱団体全20団体

●問合先

生涯学習センター内・市民音楽祭実行委員会事務局

(☎22-1262)

さが県民手帳販売

県民手帳は、手帳としての機能のほか、県内市町のイベントや官公庁の所在地など、仕事や暮らしに役立つ情報が充実しています。

●カバー色

ネイビー、サンライズオレンジ、アクアブルー

※ビニールカバーが付いています。

●サイズ

15・7センチ×9・0センチ

●問合先

生涯学習課青少年センター

(☎22-1262)

●価格 700円(税込み)

●販売開始日 11月13日(月)

●販売場所

市役所売店、各コミュニケーションセンターなど

●販売・問合先

情報政策課情報公開・統計係

(☎23-5491)

子供・若者育成支援推進強調月間

国(こども家庭庁)は、すべてのこども・若者が自ら居場所を得て、成長・活躍できる社会の実現に向け、こども・若者の育成・支援の取り組みを推進して、毎年11月を『子供・若者育成支援推進強調月間』と定めています。

市は、ふだんから市青少年育成市民会議や各町(地区)町民会議を中心に、青少年を取り巻く環境浄化活動に取り組んでいます。今年度は、コンビニエンスストア、カラオケボックス、スーパーなどを回り、青少年に対する配慮状況を調査する環境点検活動などを行います。

●問合先

生涯学習課青少年センター

(☎22-1262)

●問合先

生涯学習課青少年センター

(☎22-1262)



お知らせ

ヒートショック

だんだんと寒くなってくるこの季節に注意したいのが、『ヒートショック』です。暖房をつけている部屋と、暖房をつけていない浴室やトイレの温度差が大きくなり、ヒートショックを起しやすくなります。

暖かい場所と寒い場所を行き来することで、血圧が激しく変動して、体に大きな負担がかかります。その結果、脳梗塞や心筋梗塞などを引き起こしてしまうことがあります。

◆ヒートショックを引き起こさないためのポイント

- ▽脱衣所や浴室は、できるだけ暖めておく
- ▽入浴前後に、水分補給を行う
- ※酒は水分補給になりません。
- ▽浴槽に入るときには、かけ湯をする
- ▽湯温は、38〜40度に設定する
- ▽急に立ち上がったたりしない
- ▽風呂に入る前には、家族に一声かけるのも重要です。
- いつもより風呂の時間が長ければ、家族は声をかけに行きましょう。

農業経営収入 保険 制度

●問合先 伊万里消防署救急係 (☎23・2118)

個人で加入する農業経営収入保険の申し込み期限は、12月末日です。法人の場合は、事業開始月の前月が申し込み期限です。

収入保険制度の補償は、自然災害や価格低下だけでなく、農業者の経営努力では避けられないさまざまなリスクによる収入減少が対象です。

●対象者 青色申告を行っている農業者(個人・法人)

●問合先 佐賀県農業共済組合伊万里有田支所 (☎23・2045)

施設園芸農家に 燃料費 支援

●対象者(すべてに該当する農業者)

- ▽市内在住の個人または、市内に事業所を置く法人
- ▽市内の園芸施設などで農産物を栽培または茶を加工し、農業用機械などでA重油または灯油、LP

お知らせ

募集

試験

公民図書館

保健だより

市民相談ほか

▽ガスを使用していること
▽支援金の受給後も、農産物を栽培する意思があること

●対象経費 令和5年2月1日〜令和5年6月30日に、基準単価を超える金額で購入した、A重油または灯油、LPガスの購入費用

※茶の加工などに使用したものは、4月1日〜10月31日に購入したA重油またはLPガスの購入費用が対象です。

●支援金額 購入量に支援単価をかけた金額

●申請方法 JA伊万里部会員は、伊万里市農協に申請 ※それ以外は問合先に申請

●申請期限 11月30日(木)

●問合先 農業振興課営農流通係 (☎23・2557)

税を考える週間

11月11日(土)から17日(金)までは『税を考える週間』です。今年のテーマは『これからの社会に向かっ』です。

国税庁では、国民の皆さんに生活と税の関わりを理解してもらおうため、国税庁ホームページ内に特設ページを設け、さまざまな取り組みを紹介しています。この機会に、税について考えてみませんか。

▽国税庁ホームページ <https://www.nta.go.jp/>

●問合先 伊万里税務署 (☎23・3147)

伊万里税務署面接相談

税務署でのインボイス制度などの面接相談は、事前予約が必要です。予約は電話か窓口で受け付けます。

●受付時間

午前8時30分〜午後5時

●問合先 伊万里税務署 (☎23・3147)

年金の日

11(いい)月30(みらい)日は、『年金の日』です。年金記録や将来の年金受け取り見込み額を確認し、未来の生活設計について考えてみませんか。

『ねんきんネット』を利用して、いつでも自分の年金記録を確認できるほか、年金記録を基に、将来の年金受け取り見込み額のさまざまなパターンを試算することができ、確認できます。

●問合先 唐津年金事務所 (☎0955・72・5161)

【広告】

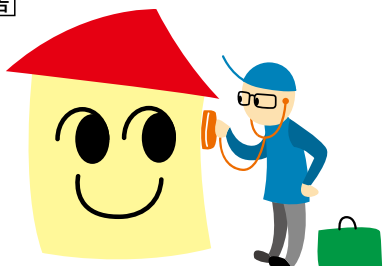

あなたのお家のお医者さん

おうち屋本舗 株式会社

0120-055-078

〒848-0046 佐賀県伊万里市伊万里町乙 90
TEL.0955-29-8625 FAX.0955-29-8632

- 雨どい
- 塗替え
- 張替え
- 御用聞き
- 自然災害

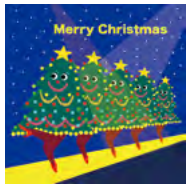

婚活イベント

Xmas ☆イルミ婚活 in ハウステンボス

- **日時**
12月16日(土) 午後3時
※集合場所などの詳しい内容は、後日参加者のみに案内します。
- **対象** 市内在住・在勤、または結婚を機に伊万里市に住む意思がある30～49歳の独身の人
- **参加料** 5,000円(入場料・アトラクション代・バス代)
- **募集人数** 男・女各10人
※応募多数の場合は抽選
- **応募方法** メールまたは電話
- **募集期限** 12月7日(木)
- **応募・問合せ先**
まちづくり課内市婚活応援推進協議会
(☎23-2950)

ひまわりカフェ 介護の悩みかたろつ会

認知症の人や、その家族などは参加してみませんか。

● **日時** 11月19日(日)

午前11時～午後2時

● **場所** 市民図書館

● **出前講座**

▽ **テーマ**

『ACP(人生会議)について』

▽ **講師** 在宅医療・介護連携推進事業広報部会員

▽ **時間** 午前11時～正午

● **問合せ先**

伊万里地区認知症の人とそ

の家族の会・黒川

(☎090-2215-5556)

募集

『中国を知る』 市民公開講座

● **日程(全3回)**

① 11月15日(水)

② 11月22日(水)

③ 11月29日(水)

※時間はいずれも午後6時30分から7時30分までです。

● **内容**

① 市日中友好協会大連市訪問に

ついて

② 大連市中日友好協会伊万里市訪問について

③ 市青少年大連市訪問について

● **場所**

市民活動支援センター

● **参加料** 無料

● **講師** 章潔(市多文化共生マネージャー)

● **応募・問合せ先**
まちづくり課内・伊万里市国際交流協会事務局
(☎22-7046)

『ふれあい障がい者文化祭』 出展作品

● **応募資格**

① 市内に居住する身体障がい者手帳、療育手帳、精神障がい者保健福祉手帳または戦傷病者手帳を所有する人

② 市内の福祉施設・特別支援学校などに通所・通学している人

③ 伊万里市出身者で市外の施設に通所・通学している人

● **応募期間** 11月1日(水)～12月15日(金)

● **応募点数** 自作のもので一人3点まで

※応募者全員に参加賞があります。

● **応募作品** 書、絵画、写真、手芸品

工芸品、作文、詩、短歌、俳句など

※応募方法や作品の大きさ、搬入搬出時間、場所などは事前に問い合わせてください。

● **申込・問合せ先**
福祉課障がい福祉係
(☎23-2156)

(FAX) 22-7650

伊万里ミステリー バスツアー

コースは参加してのお楽しみですが、少し歩きますので、タオルや水筒を持参してください。

● **日時** 11月26日(日)

午前9時～午後4時

● **集合場所・時間**
市民センター北側駐車場

※午前8時45分までに集合

● **募集人数** 25人(先着順)

● **参加料** 3500円(バス代、昼食・お茶代、保険料、資料代など)

● **申込・問合せ先**
伊万里市観光ボランティアの会
(FAX) ☎22-7934

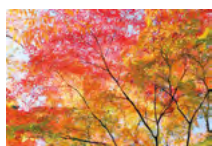

お知らせ

募集

試

験

市民図書館

保健だより

市民相談ほか

令和5年度厚生労働省委託事業
高齢者活躍人材確保育成事業
受講生募集中
受講料無料

介護補助養成講習

講習会場：牛津公民館(小城市)
実施時期：令和5年12月13日(水)～12月14日(木)(2日間)
締切日：11月30日(木)

刈払機安全講習

講習会場：キャタピラー九州株式会社
佐賀教習センター(佐賀市)
実施時期：令和5年12月14日(木)(1日間)
締切日：12月4日(月)

申込み
お問合せ先
公益社団法人 佐賀県シルバー人材センター連合会
TEL 0952-20-2011 FAX 0952-20-2015
または、お近くのシルバー人材センターへ
《 平日9:00～17:00 》

対象者

佐賀県内在住の60歳以上で、
受講後シルバー人材センター
に入会を希望する方

・「受講申込書」の提出が必要です。
・日程、会場は変更になる場合があります。

定員
10名



募集

成年後見制度入門講座

●日時 11月23日(木・祝) 午後1時～3時

●場所 アバンセ(佐賀市)

●内容 司法書士が成年後見制度の説明や事例紹介をします。講座終了後に、質疑応答や個別相談の時間があります。

●参加料 無料

●募集人数 40人(先着順)

●申込方法 電話で予約

●応募・問合先 公益社団法人成年後見センター・リーガルサポート佐賀支部 (☎0952・29・0626)

委託訓練生 (令和6年1月開講)

●募集訓練科

①オフィススキル基礎・実践科

②IT初級～中級連続科

③医療事務・調剤事務・医師事務作業補助養成科

●募集人数

①・②各20人、③22人

●訓練期間

①令和6年1月5日(金)～5月1日(水)

②令和6年1月5日(金)～5月2日(木)
③令和6年1月24日(水)～4月18日(木)

●場所

①株式会社ジェピック(佐賀市)

②唐津ビジネスカレッジ(唐津市)

③株式会社ニチイ学館佐賀支店(佐賀市)

●入校選考日

①12月19日(火)

②令和6年1月10日(水)

●受講料 無料

※テキスト代などは自己負担

●募集期間

①・②12月4日(月)

③12月20日(水)

●応募先 ハローワーク伊万里

●問合先 佐賀県立産業技術学院就職支援課 (☎0952・74・4330)

職業訓練受講生 (令和6年1月入所)

●募集訓練科

電気設備施工科

●募集人数 15人

●訓練期間

令和6年1月10日(水)～6月28日(金)

●場所

ポリテクセンター佐賀(佐賀市)

●入所選考日 12月7日(木)
※筆記試験と面接をポリテクセンター佐賀で実施

●受講料 無料

※テキスト代などは自己負担

●募集期間 11月30日(木)

●応募方法 最寄りのハローワークに応募書類を提出

●問合先 ポリテクセンター佐賀訓練課 (☎0952・26・9516)

職業訓練受講生 (令和6年1月入所)

●募集訓練科

①CAD・生産サポート科

②電気設備技術科

③住環境コーディネート科

④テクニカルメタルワーク科

※④は企業実習付きのため、おむね55歳未満の人が対象

●募集人数

①・②・③各15人、④12人

※各科の募集人数は、12月開講の導入講習付きコースと合わせた人数です。

●訓練期間

令和6年1月5日(金)～6月28日(金)

●場所

ポリテクセンター佐世保(佐世保市)

●入所選考日 12月6日(水)

※筆記試験と面接をポリテク

お知らせ

募集

試験

市民図書館

保健だより

市民相談ほか

試験

乙種第4類 危険物取扱者

●日時

令和6年2月18日(日) 午後1時30分開始

●場所 佐賀市

●受付期間

▽書面申請 12月8日(金)～21日(木)

▽電子申請 12月5日(火)～18日(月)

※18日は午後5時で締め切り

※申請方法は、消防試験研究センターのホームページを確認してください。

※申請書類は、伊万里消防署や各分署にあります。

●問合先 伊万里消防署消防3課 (☎23・2118)

お陰様で創業 77周年
11/17日(金) 18日(土) 19日(日)
お客様感謝祭
お買い上げ2,500円以上で商品券600円分プレゼント
(200円×3枚) ※クリスマスケーキのご予約は対象外

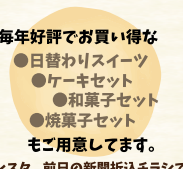

伊万里 城月堂 jyogetsudo

営業時間 9:30～18:00
伊万里市新天町 475-12
tel. 0955-22-5813

城月堂 検索

店休日: 月1回 11/28(火)

詳しくはHP、インスタ、前日の新聞折込チラシで



こんにちは

図書館です

ぶっくん

11月の巡回日

● 問合せ先 市民図書館 (☎ 23-4646)

| 日 | 巡回場所 | 時間 | 日 | 巡回場所 | 時間 |
|------------------|-------------------|--------|--------------|---------------|--------|
| 7日 28日 (火) | 伊万里鍋島焼会館 | 10:30~ | 14日 (火) | 楽 寿 園 | 14:00~ |
| | 国見公民館 | 11:30~ | | ユートピア | 14:00~ |
| 8日 29日 (水) | JA滝野出張所 | 14:00~ | 15日 (水) | るりこう苑 | 10:30~ |
| | 国見団地集会所 | 14:30~ | | 西 光 苑 | 14:00~ |
| 9日 (木) | 大川内鼓バス停横 | 11:00~ | 16日 (木) | ケアセンターくちいし | 15:00~ |
| | 西 田 病 院 | 14:00~ | | 波多津コミュニティセンター | 11:00~ |
| | 向 陽 園 | 14:00~ | | 黒川コミュニティセンター | 11:00~ |
| | 立花コミュニティセンター | 10:15~ | 二里コミュニティセンター | 14:00~ | |
| 10日 (金) | 山代コミュニティセンター | 11:00~ | 17日 (金) | 南波多コミュニティセンター | 14:00~ |
| | 東山代コミュニティセンター | 11:15~ | | 田代公民館 | 11:30~ |
| | 大川コミュニティセンター | 13:30~ | | グループホームげんき | 13:40~ |
| | 伊万里コミュニティセンター | 14:00~ | 南波多水留バス停前 | 14:00~ | |
| 10日 (金) | 松浦コミュニティセンター | 14:30~ | 21日 (火) | テイながやま | 14:30~ |
| | 市民センター | 11:30~ | | 立川公民館 | 11:30~ |
| | J A 東 部 支 所 | 14:00~ | 24日 (金) | 山 口 病 院 | 14:15~ |
| | 子どもハートフルセンターひまわり園 | 14:00~ | | ケアハウスいまり | 11:30~ |
| テイあさひ/かりん | 14:40~ | | 伊万里ふるさと村 | 12:00~ | |
| | | | | 原屋敷公民館 | 14:00~ |

※このほか、保育園や小学校、企業を巡回しています。各巡回場所での滞在時間は、15～30分です。

図書館を使った調べる学習 地域コンクール作品展

図書館の資料を使って、疑問に感じたことや不思議に思ったことを調べる『第8回伊万里市民図書館・学校図書館を使った調べる学習コンクール』の応募作品を市民図書館に展示します。

子どもたちの工夫を凝らした力作を見てください。

◆展示期間

11月25日(土)～12月10日(日)

◆展示場所 企画展示室

11月の休館日

6・13・20・23・27日

30日(館内整理休館)

※3日(文化の日)は開館します

午前10時～午後6時

新刊案内



『ききみみトーマス』

桂 雀喜/原作
あおきひろえ/文・絵
あかね書房

テキサスに引っ越してきたばかりのトーマス一家。ある日、弱っているキツネを見かけたトーマスは、お弁当のおいなりパーカーをあげました。その日の真夜中のこと。なんとトーマスのもとにネイティブアメリカンの神様がやってきて、友達のキツネを助けたお礼にワシの羽をプレゼントすると言います。その羽を髪にさすと動物の音が聞こえるよついで…?! 落語が原作の絵巻話です。

私立中学校の国語の時間に実際に行われたネット中傷の授業を、新聞記者が取材。過去と現在の事件を取り上げながら、なぜネット中傷が起きるかについて、先生と生徒が活発な議論を交わしていきます。道員としてのネットの問題のみならず、心理学に基づいた人間の欲求や正義感の暴走など、議論は深く多岐に渡ります。ネット中傷の加害者にならないために、他人事ではなく自分事としてこの問題を考えてみましょう。



『中学校の授業でネット中傷を考えた』
宇多川 はるか/著
講談社



AD PRESS 広告募集

- 発行日/毎月第2土曜日朝刊折込
- 折込エリア/伊万里・有田・山内・福島・波佐見・今福・鷹島・武雄(一部)・北方 32,960枚
- 折込紙/佐賀・西日本・朝日・毎日・読売新聞
- 掲載料/1 枠(タテ8cm×ヨコ6cm) 1回 ¥15,000(税抜)

お申し込みは



山口印刷株式会社

TEL 0955-22-5188

https://www.yamain.com/

お知らせ募

集

試

験

市民図書館

保健だより

市民相談ほか



保健だより

● 問合せ 健康づくり課 (☎ 22-3916)

◆ **子どもの健診** 健診は、母子保健法に基づいて実施しています。発育確認のために必ず受けましょう。

| 事業名 | 実施日 | 対象 | 内容 | 場所 | 備考 |
|----------|----------------|---------|-----------------------------------|-------------------|--|
| 3か月児健診 | 生後3～4か月になるとき | 令和5年8月生 | 身体測定、診察など | 佐賀県・福岡県・長崎県内の医療機関 | ・乳児一般健康診査受診票と母子健康手帳を持参してください。 ・乳児一般健康診査受診票は、市の保健師が各家庭に『赤ちゃん訪問』をするときに渡します。 |
| 10か月児健診 | 生後10～11か月になるとき | 令和5年1月生 | | | |
| 1歳6か月児健診 | 11月2日(木) | 令和4年4月生 | 身体測定、歯科・内科診察、相談、フッ化物塗布(希望者のみ300円) | 市民センター | ・対象者には通知します。時間を分けて案内しますので、指定された時間に来てください。 ・問診票と母子健康手帳を持参してください。 |
| 3歳8か月児健診 | 11月9日(木) | 令和2年3月生 | 身体測定、目の屈折検査、歯科・内科・耳鼻科診察、相談 | | |

◆ **相談・教室など** 場所は、いずれも市民センターです。予約制で行いますので、前日までに電話で予約してください。

| 事業名 | 実施日 | 対象 | 内容 | 時間 |
|----------|-----------|----------------|----------------------------------|--------------|
| 市民健康相談 | 11月7日(火) | 特定健診結果が気になる人など | 管理栄養士・保健師による相談、体成分分析器での筋肉・脂肪量の測定 | 午前9時～午後3時 |
| ストレスケア相談 | 11月14日(火) | 原則40歳未満の人 | 臨床心理士による相談 | 午前9時～午後3時 |
| 妊産婦乳幼児相談 | 11月20日(月) | 妊産婦・乳幼児 | 身体測定、育児・栄養・歯科相談、おっぱい相談、離乳食相談など | 午前9時30分～11時 |
| 妊婦歯科健診 | 11月20日(月) | 妊婦 | 歯科医師による歯科健診と相談 | 午前10時～11時30分 |

◆ 医療用ウィッグや胸部補正具の購入費を補助します

がんの治療に伴い、医療用ウィッグや胸部補正具を購入した人に費用の一部を補助しています。

● 対象者(次のすべてに該当する人)

- ▷ がんに係る医療を現に受けている(いた)人
- ▷ 申請時点で市内に住所がある人
- ▷ 市税や国民健康保険税、介護保険料、後期高齢者医療保険料に滞納がない人
- ▷ 年度内に他の市町から、同種の補助を受けていない人

● 補助金額

次の①、②それぞれの購入にかかった費用の2分の1で、上限20,000円(年間)

※過去に補助を受けたことがある人も申請ができます。

● 補助金の交付対象

- ① 医療用ウィッグ(全頭タイプ、部分タイプ、インナーキャップ)

② 胸部補正具(補正下着、補正パッド、人工乳房)

※組み合わせて購入した場合や同じものを複数購入した場合も補助の対象となります。

● 申請書類

- ① 補助金交付申請書兼請求書
- ② がんと診断されたことがわかる書類(診療明細書、お薬手帳、診療方針計画書などの写し)
- ③ 購入に係る領収書の写し(支払った日付や金額の明細がわかる書類)
- ④ 振込口座が確認できる書類(通帳などの写し)

- **申請期限** 交付対象の物を購入した日の翌日から起算して1年以内





11月の行事

市民センター ☎ 22-3911

- 伊万里市文化祭合同芸能発表会
5日(日)午前10時開演
(☎ 23-0933 橋口)
- 伊万里ふれあい歌まつりカラオケ発表会
12日(日)午前10時開演
(☎ 25-9073 カラオケ喫茶ひろみ)
- 伊万里万謡会 謡曲大会
19日(日)午前10時開演
(☎ 23-5919 多久島)
- 市老連カラオケ・芸能合同交流会・作品展展示
22日(水)午前10時開演
(☎ 22-7108 川棚)

市民図書館 ☎ 23-4646

- てをつなぐあおぞらアート展
〔展示コーナー〕
※最終日の7日(土)は午後3時まで
1日(水)～7日(火)
- 第57回伊万里市子ども話し方大会
〔ホール〕
3日(金)午前10時～午後3時
- 少年消防防火書道大会および防火ポスター展示〔展示コーナー〕
8日(水)～15日(水)
※最終日の15日(水)は正午まで
- いきいき音読教室〔洋会議室〕
21日(火)午前10時30分
- ブックスタート〔ホール〕
30日(木)午後2時～4時
※館内整理日のため対象者限定

11月の市民相談

| 相談窓口名 | 開設日 | 時間 (濃い青は正午～午後1時を除く) | 場所 | 問合せ先 |
|---------------------------------------|-------------------------------|------------------------|--|-----------------------------|
| 法律相談 ※要予約 | 第2・4水曜日 (8・22日) | 午前10時～ 午後3時 | 市民相談室 | まちづくり課 市民相談室 23-2133 |
| 司法書士相談 ※要予約 | 第3水曜日 (15日) | 午前10時～ 正午 | | |
| 公証人相談 ※要予約 | 第3木曜日 (16日) | 午前10時～ 午後3時 | | |
| 人権相談 | 第1・3火曜日 (7・21日) | 午前10時～ 正午 | | |
| 不動産相談 ※要予約 | 第2木曜日 (9日) | 午前10時～ 午後3時 | | |
| 行政相談 | 第3金曜日 (17日) | 午前9時～ 正午 | | |
| 消費生活相談 | 月～金曜日 ※祝日は除く | 午前9時～ 午後4時 | 市民相談室 | 消費生活センター 23-2136 |
| 家計相談 (ファイナンシャル プランナー相談) ※要予約 | 月～金曜日 ※祝日は除く | 午前9時～ 午後4時 | オンライン 相談 | 収納管理課 滞納整理係 23-2152 |
| 年金相談 ※要予約 | 第1月曜日(6日) と毎週金曜日 ※祝日は除く | 午前9時30分～ 午後3時30分 | 面接室 | 唐津年金事務所 0955-72- 5161 |
| 身障者相談 | 第5木曜日 (30日) | 午前10時～ 午後3時 | 面接室 | 福祉課障がい福祉係 23-2156 |
| 心の健康相談 | 月・火・木・金曜日 ※祝日は除く | 午前10時～ 午後3時 | 福祉課障がい福祉係 | |
| 女性相談 ※面談は要予約 | 月～金曜日 ※祝日は除く | 午前9時～ 午後4時 | 相談電話番号 ▷ 22-6763 (月・水・金) ▷ 090-2858-3520 (火・木) | |

マッチングアプリやSNSなどで知り合った相手からの投資詐欺が急増中！

マッチングアプリやSNSで知り合った相手から投資を持ちかけられ、現金や暗号資産をだまし取られる手口が目立ちます。

おかしいと思ったときには、連絡が取れなくなってしまいます。困ったときは、消費生活センターや警察にすぐに相談してください。

【被害にあうまでの具体的な手口】

▷ マッチングアプリなどで接触してきて、時間をかけて恋愛感情を抱かせ、親しくなります。

▷ 「将来の結婚資金を貯めよう」などと偽って、投資サイトを利用させ、最初利益が出たと見せかけて繰り返し投資をさせます。

▷ 投資額が高額になり、いざ出金しようとしても、さまざまな理由をつけて出金をさせません。

●相談先 市消費生活センター (☎ 23-2136)
消費者ホットライン (☎ 188 [いやや])
伊万里警察署 (☎ 23-3144)

●問合せ先 まちづくり課市民相談室 (☎ 23-2133)



ひとりひとりができること
ゼロカーボン
アクション30

【今月のテーマ】 節電で環境と家計にやさしく

家庭からの電気消費量のうち、待機電力が約5%を占めています。待機電力をなくすためにも、こまめなスイッチオフと、電気製品のプラグをコンセントから抜くことを心がけましょう。



●問合せ先 環境政策課脱炭素社会推進室
(☎ 23-2144)

▷ エアコンの使用時間を1日1時間短くした場合の
年間CO₂削減量・・・ 26kg/台

■出典：環境省『ゼロカーボンアクション30』ホームページ
<https://ondankataisaku.env.go.jp/coolchoice/zc-action30/>



エネルギーを
節約・転換しよう！