



お知らせ

えせ同和行為に 注意しましょう

『えせ同和行為』とは、同和問題を口実にして、企業や個人などに不当な要求や高額な図書などの購入を強要する行為です。これは、『同和問題は怖い問題であり、できれば避けたい』という誤った意識を植え付け、差別や偏見を助長するものです。ぜひ断ることが大切です。

● **相談・問合せ**
▽佐賀県方法務局伊万里支局
(☎23-2492)

▽人権・同和对策課人権・同和对策係
(☎23-2190)

▽市消費生活センター
(☎23-2136)

水道の使用開始などは WEB手続きできます

転入・転出・転居・契約者の名義変更など、水道使用の契約内容に変更がある場合は、ホームページから申し込んでください。

申込方法は、次の二次元ページで『伊万里市水道』と検索すれば手続きページに進めます。また、長期間水道を使用しない場合でも、使用中止の手続きを

子育て支援センターに 遊びにきませんか

子育てに関する悩みや相談を受けています。一人で悩まず気軽に相談してください。

①つくしぼランド (要申込)

就園前の乳幼児とその保護者が集い、歌や簡単な製作などを行います。

▷日時 3月21日(木)
午前10時30分～正午

▷場所 市民センター リハーサル室

②お誕生日会 (要申込)

3月生まれの乳幼児とその保護者

▷日時 3月27日(水)
午前10時30分～11時30分

▷場所 子育て支援センターぼっぼ

● **申込・問合せ先** 子育て支援センターぼっぼ
(☎☎23-5197)



行わなければ『基本料金』が発生しますので注意してください。申込はこちらの二次元ページからできます。←



● **問合せ先** 管理課営業係
(☎23-5400)

緑の募金への協力 ありがとうございました

皆さんから寄せられた募金は、公園・自治公民館など公共施設の緑化や、森林整備などに大切に活用されています。

● **令和5年募金額**

- ▽家庭募金 440万1689円
 - ▽学校募金 9644円
 - ▽街頭募金 3万9777円
 - ▽合計 445万1110円
- **問合せ先** 農山漁村整備課内・美しい緑の郷土づくり県民運動伊万里市推進協議会
(☎23-2591)

ひまわりカフェ

認知症の人と一緒に出かけませんか。

● **日時** 3月24日(日)

午前11時～午後2時30分

● **場所** 市民図書館

お知らせ

募集

試験

体験

市民図書館

保健だより

市民相談ほか

● **内容** ミニ講話、あおぞら喫茶で昼ご飯を食べながらゆつたりと歓談

● **問合せ先** 伊万里地区認知症の人とその家族の会・黒川
(☎090-2215-5556)

フリーマーケット 『にここにお広場』

● **日時** 3月20日(水)

午前10時～午後3時

● **場所** 旧ポリテクセンター駐車場(東山代町里)

◆ **出店者募集**

● **募集区画数** 20区画
(1区画当たり3坪×3坪)

● **出店料** 無料

● **募集期限** 3月19日(火)

● **応募方法** 電話かファックス

※必要な情報は『住所・氏名・電話番号』です。

● **応募・問合せ先** 障害福祉サービス事業所にここにこいまり
(☎28-1353)

(FAX) 25-9253

たばこは市内で 買いましょう

市内でたばこを購入すると、その一部が市の税収になります。ただし、健康のため吸い過ぎには注意しましょう。

● **問合せ先** 税務課市民税係
(☎23-2148)

広告

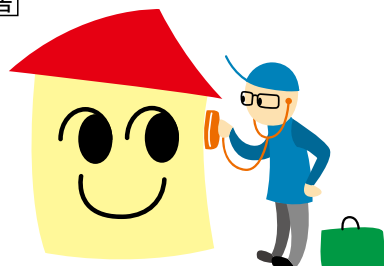

あなたのお家のお医者さん

おうち屋本舗 株式会社
☎0120-055-078

〒848-0046 佐賀県伊万里市伊万里町乙90
TEL.0955-29-8625 FAX.0955-29-8632

- 雨どい
- 塗替え
- 張替え
- 御用聞き
- 自然災害



募集

いきいき脳の健康教室 参加者

くもんの教材を使い、読み書き・計算・数字の並び替えなどの『脳トレ』を行います。

●対象 65歳以上で、週1回の教室への参加と、自宅学習が可能な人

●開催日 毎週月曜日

●開催時間帯

①午前9時30分～10時

②午前10時15分～10時45分

③午前11時～11時30分

※①②③のいずれかの時間帯で受講してください。

●場所 市民センター

●参加料 月額2200円

●募集人数

10人程度(先着順)

●募集開始日 3月11日(月)

●応募・問合先

地域包括支援センター介護

予防係 (☎23-2155)

料理教室と粘土教室受講者

●対象 市内在住の女性

●開催期間

▽料理教室(健康家庭料理)

6～11月の第1水曜日

(全6回)

▽粘土教室

4月～令和7年3月の第2

金曜日(全12回)

●時間 午前9時30分～正午

●場所 同和教育集会所(立花町)

●受講料 無料

※別途、材料費が必要です。

●募集期限 3月29日(金)

●応募・問合先 同和教育集

会所 (☎22-7462)

市営住宅の入居申し込み

4月1日以降の1年間に於いて、市営住宅に空室が出たときに順次入居するための入居予備者を募集します。

●募集団地

立花・大久保・楠久第2(3

階建てのみ)・立岩市営住宅

●申込書配布開始日時

3月1日(金) 午前9時

●申込受付期間

4月1日(月)～

令和7年2月28日(金)

●申込書配付・応募・問合先

都市政策課住宅・空家対策係

(☎23-2464)

弁護士無料セミナー「おひとり様の老後対策」

●日時 3月30日(土)

午後2時～4時

●場所 弁護士会館(佐賀市)

●定員 50人程度(先着順)

●参加料 無料

●内容

財産管理や任意後見、遺言、死後事務委託契約から尊厳死宣言まで「おひとり様の老後対策」を弁護士がわかりやすく教えます。

※参加者は後日、弁護士による個別無料相談を受けることができます。

●問合先 佐賀県弁護士会

(☎0952-241341)

パブリックコメントの結果

『伊万里市第6次高齢者福祉計画及び第9期介護保険事業計画』(骨子案)に対する意見募集の結果、意見の提出はありませんでした。

●問合先 長寿社会課介護給付係 (☎23-2154)

広告

60歳以上で求職中の方は シルバー人材センターへ!

会員募集中

シルバー人材センターは、生きがいと地域のニーズを結びます。

会員メリット

- イキイキと健康に毎日が輝く!
- 仕事に応じて収入も得られる!

お問い合わせ先 公益社団法人 佐賀県シルバー人材センター連合会
TEL 0952-20-2011 FAX 0952-20-2015

シルバー人材センターへ入会を検討中の皆様へ!
令和5年度厚生労働省委託事業 高齢者活躍人材確保育成事業

佐賀県シルバー 検索



募集

委託訓練生 (4月・5月開講)

●募集訓練科

①ITビジネス・Webデザ
イン養成科

②IT初級〜中級連続科

③ITビジネス実務基礎活用科

④医療事務・調剤事務・医師
事務作業補助養成科

●募集人数

①②③各20人、④22人

●訓練期間

①4月9日(火)〜

9月6日(金)

②③5月1日(水)〜

8月30日(金)

④5月14日(火)〜

8月8日(木)

●場所

①有限会社イー・エム・エー
(伊万里市)

②唐津ビジネスカレッジ
(唐津市)

③株式会社プライム(佐賀市)

④株式会社ニチイ学館佐賀支
店(佐賀市)

●入所選考日

①3月28日(木)

②③4月19日(金)

④4月30日(火)

※テキスト代などは自己負担
です。

●受講料 無料

●募集期限

①3月15日(金)

②③4月8日(月)

④4月22日(月)

●応募方法

ハローワーク伊万里に応募
書類を提出

●問合先 佐賀県立産業技術
学院就職支援課
(☎0952・74・4330)

職業訓練受講生 (5月入所)

●募集訓練科

①CAD/NCオペレーショ
ン科

②溶接技術科

③住環境CAD科

④電気保全サービ斯科

●募集人数

①③各4人

②④各3人

●訓練期間

①②③5月9日(木)〜

11月27日(水)

④5月9日(木)〜

11月15日(金)

●場所 ポリテクセンター
佐賀(佐賀市)

●入所選考日 4月9日(火)

※筆記試験と面接をポリテク

センター佐賀で実施します。

●受講料 無料

※テキスト代などは自己負担
です。

●募集期限

3月29日(金)

●応募方法

最寄りのハローワークに
応募書類を提出

●問合先
ポリテクセンター佐賀訓練課
(☎0952・26・9516)

職業訓練受講生 (6月入所)

●募集訓練科

①CAD・生産サポート科

②電気設備技術科

③住環境コーディネート科

④テクニカルメタルワーク科

※④は企業実習付きのため、
おおむね55歳未満の人が対
象です。

●募集人数

①②③各15人、④12人

●訓練期間

6月4日(火)〜

12月26日(木)

●場所 ポリテクセンター
佐世保(佐世保市)

●入校選考日 5月8日(水)

●受講料 無料

※テキスト代などは自己負担
です。

●募集期間

3月19日(火)〜

4月22日(月)

●応募先

最寄りのハローワークに
応募書類を提出

●問合先 ポリテクセンター
佐世保訓練課
(☎0956・58・3118)

試験

危険物取扱者

申請書類は、伊万里消防署
や各分署にあります。申請方
法は、消防試験研究センタ
ーのホームページを確認して
ください。

●日時

5月19日(日)

午前9時30分集合

●場所 佐賀市

●申請方法

書面申請と電子申請

●受付期間

4月1日(月)〜11日(木)

※郵送の場合は、4月11日の
消印まで有効です。

※電子申請は11日(木)午後
5時までで締め切りです。

●問合先
伊万里消防署消防3課
(☎23・2118)

ひなまつり

ひな生クリームケーキ
ふんわりスポンジで九州産の口溶け良い
純生クリームといちごをサンドしました。
15cm 4,300円 (税込4,644円)

桜もち ひな詰合せ ひな生ショコラケーキ

春の贈り物

お祝いやお世話になった方へ
春のお菓子ギフトを贈りませんか。

White Day

喜ばれるとっておきの
スイーツギフトあります!

伊万里スイーツ
城月堂

営業時間 9:30〜18:00
伊万里市新天町 475-12
tel. 0955-22-5813

城月堂 検索

休業日: 月1回 (3月は休まず営業)

正社員・パートさん募集中



こんにちは

図書館です

ぶっくん

3月の巡回日

● 問合せ 市民図書館 ☎ 23-4646

日	巡回場所	時間	日	巡回場所	時間
1日 (金)	ケアハウスいまり	11:30-	12日 (火)	楽 寿 園	14:00-
	伊万里ふるさと村	12:00-		ユートピア	14:00-
	原屋敷公民館	14:00-	13日 (水)	るりこう苑	10:30-
5日 (火)	伊万里鍋島焼会館	10:30-		西 光 苑	14:00-
	国見公民館	11:30-		ケアセンターくちいし	15:00-
	JA滝野出張所	14:00-	14日 (木)	波多津コミュニティセンター	11:00-
国見団地集会所	14:30-	黒川コミュニティセンター		11:00-	
6日 (水)	大川内鼓バス停横	11:00-		二里コミュニティセンター	14:00-
	西 田 病 院	14:00-	南波多コミュニティセンター	14:00-	
	向 陽 園	14:00-	15日 (金)	田代公民館	11:30-
7日 (木)	立花コミュニティセンター	10:15-		グループホームげんき	13:40-
	山代コミュニティセンター	11:00-		南波多水留バス停前	14:00-
	東山コミュニティセンター	11:15-	テイながやま	14:30-	
8日 (金)	大川コミュニティセンター	13:30-	※このほか、保育園や小学校、 企業を巡回しています。 各巡回場所での滞在時間は、 15～30分です。		
	伊万里コミュニティセンター	14:00-			
	松浦コミュニティセンター	14:30-			
8日 (金)	市民センター	11:30-			
	JA 東 部 支 所	14:00-			
	こどもハートフル センターひまわり園	14:00-			
	デイあさひ/かりん	14:40-			

利用カードの更新手続きを 行いましょう

利用カードに登録している住所や電話番号に変更はありませんか。市民図書館では、3年ごとに住所を確認し、利用カードの更新手続きをしています。カードを利用するときに、保険証や免許証など住所の確認ができる物を提示してください。

利用カードを紛失した場合は再発行ができます(200円)。また、スマートフォンを持っている人は、利用カードをバーコードで表示する『スマート利用券』の登録ができます。操作方法など詳しいことは窓口で問い合わせてください。

3月の休館日

4・11・18・25日
28日(館内整理休館日)
20日(春分の日)は特別開館日

新刊案内

女の子と犬がいつもの森へ遊びに行くと、見たこともない水族館が建っていました。中には『テングザメ』や『フタフグモドキ』など変な魚ばかり。すると、水槽から「たすけてくれえ」と小さな声が聞こえてきました。水槽にいる魚は、魔法によって姿をかえられた動物たちだったので。女の子が動物たちを助けて逃げようとしていると、いつの間にか魔法が入口に立っています。



『まじよのすいぞくかん』
佐々木マキ/さく
福音館書店

戦前から続く海辺の老舗旅館・風屋。その旅館の名物である『海老澤文庫』には、さまざまな名著が納められているとか。しかし、旅館の若女将は「わたし、本が読めない体質です」と話します。本は読めないが鼻が利くと平然と語る彼女は『匂い』を以て本と人をつなぎ、縁を育て、迷える旅人の導きとなる。そんな不思議な雰囲気を読み手を引き付け、心に語り掛けてくるような連作短編集です。



『文庫旅館で待つ本は』
名取 佐和子/著
筑摩書房



AD PRESS 広告募集

- 発行日/毎月第2土曜日朝刊折込
- 折込エリア/伊万里・有田・山内・福島・波佐見・今福・鷹島・武雄(一部)・北方 32,960枚
- 折込紙/佐賀・西日本・朝日・毎日・読売新聞
- 掲載料/1 枠(タテ8cm×ヨコ6cm) 1回 ¥15,000(税抜)

お申し込みは



山口印刷株式会社

TEL 0955-22-5188

https://www.yamain.com/

お知らせ

募

集

試

験

市民図書館

保健だより

市民相談ほか



保健だより

● 問合せ 健康づくり課 (☎ 22-3916)

◆ 子どもの健診 健診は母子保健法に基づいて実施しています。発育確認のために必ず受けましょう。

事業名	実施日	対象	内容	場所	備考
3か月児健診	生後3～4か月になるとき	令和5年12月生	身体測定、診察など	佐賀県・福岡県・長崎県内の医療機関	・乳児一般健康診査受診票と母子健康手帳を持参してください。 ・乳児一般健康診査受診票は、市の保健師が各家庭に『赤ちゃん訪問』をするときに渡します。
10か月児健診	生後10～11か月になるとき	令和5年5月生			
1歳6か月児健診	3月7日(木)	令和4年8月生	身体測定、歯科・内科診察、相談、フッ化物塗布(希望者のみ300円)	市民センター	・対象者には通知します。時間を分けて案内しますので、指定された時間に来てください。 ・問診票と母子健康手帳を持参してください。
3歳8か月児健診	3月14日(木)	令和2年7月生	身体測定、目の屈折検査、歯科・内科・耳鼻科診察、相談		

◆ 相談・教室など 場所は、いずれも市民センターです。予約制で行いますので、前日までに電話で予約してください。

事業名	実施日	対象	内容	時間
ストレスケア相談	3月12日(火)	原則40歳未満の人	臨床心理士による相談	午前9時～午後3時
市民健康相談	3月12日(火)	特定健診結果が気になる人など	管理栄養士・保健師による相談、体成分分析器での筋肉・脂肪量の測定	午前9時～午後3時
妊産婦乳幼児相談	3月18日(月)	妊産婦・乳幼児	身体測定、育児・栄養・歯科相談、おっぱい相談、離乳食相談など	午前9時30分～11時
妊婦歯科健診	3月18日(月)	妊婦	歯科医師による歯科健診と相談	午前10時～11時30分

◆ 予防接種を受けていない人は、3月末までに受けましょう

予防接種名	対象者(3月31日時点)	料金	注意事項
麻疹風しん(第2期)	平成29年4月2日～平成30年4月1日生(年長児)	無料	・接種日の5日前までに、直接医療機関に申し込んでください。 ・実施医療機関は、市ホームページで確認できます。
ジフテリア破傷風(第2期)	11歳以上13歳未満		

◆ 令和5年度 不妊治療エンゼルサポート補助金の申請は3月末までです

出産を希望する世帯を幅広く支援し子育て支援の充実を図るため、自己負担額の一部を助成しています。
早めに申請してください。

■ 補助金額 補助額の上限は3万円





3月の行事

市民図書館 ☎ 23-4646

● 防火作文・スケッチ作品展示
〔展示ホール〕1日(金)～8日(金)
※6日(月・休館日)は除きます。8日は正午までです。● 第8回伊万里・有田地区市民公開講座
〔ホール〕9日(土) 午後2時～4時
『肝臓病はこわくない』
『ウイルスが原因のがんを予防しよう』
※参加料は無料で、申し込み不要です。
(☎ 23-3270 伊万里・有田地区医師会)● 第75回伊万里美術協会絵画展
〔展示ホール〕14日(木)～17日(日)
※14日～16日(土)は午後5時まで、
17日は午後4時までです。

● 子ども上映会〔のぼりがまのお部屋〕

17日(日) 午後2時30分
『ウッディ・ウッドペッカー
ペッカーの迷パイロット ほか7話』

● いきいき音読教室〔洋会議室〕

19日(火) 午前10時30分

● 昼さがりの映画会〔ホール〕

20日(水) 午後2時
『ノンちゃん雲に乗る』(1955年/84分)

● ブックスタート〔ホール〕

28日(木) 午後2時～3時
※休館日ですが、対象者は入館できます。

3月の市民相談

相談窓口名	開設日	時間 (濃い青は正午～午後1時を除く)	場所	問合せ先
法律相談 ※要予約	第2・4水曜日 (13・27日)	午前10時～ 午後3時	市民相談室	まちづくり課 市民相談室 23-2133
司法書士相談 ※要予約	第3月曜日 (18日)	午前10時～ 正午		
公証人相談 ※要予約	第3木曜日 (21日)	午前10時～ 午後3時		
人権相談	第1・3火曜日 (5・19日)	午前10時～ 正午		
不動産相談 ※要予約	第2木曜日 (14日)	午前10時～ 午後3時		
行政相談	第3金曜日 (15日)	午前9時～ 正午		
消費生活相談	月～金曜日 ※20日は休み	午前9時～ 午後4時	市民相談室	消費生活センター 23-2136
家計相談 (ファイナンシャル プランナー相談) ※要予約	月～金曜日 ※20日は休み	午前9時～ 午後4時	オンライン 相談	収納管理課 滞納整理係 23-2152
年金相談 ※要予約	金曜日、第1月 曜日(4日)	午前9時30分～ 午後3時30分	面接室	唐津年金事務所 0955-72- 5161
身障者相談	第4木曜日 (28日)	午前10時～ 午後3時	面接室	福祉課障がい福祉係 23-2156
心の健康相談	月・火・木・金曜日	午前10時～ 午後3時	福祉課障がい福祉係	
女性相談 ※面談は要予約	月～金曜日 ※20日は休み	午前9時～ 午後4時	相談電話番号 ▷ 22-6763(月・水・金) ▷ 090-2858-3520 (火・木)	

初めての一人暮らしで気をつけてほしい5つの消費者トラブル
～新生活のスタートでつまづかないために～

3月は、新社会人や新大学生が1人暮らしの準備を始める時期です。新生活をするにあたり、これまで経験したことのないさまざまな契約を自分自身でする機会が増えます。そこで新生活のスタートでつまづかないために、気をつけてほしい消費者トラブルを紹介します。ひとりで悩まずに、まずは相談してください。

- ① 引っ越しや不用品回収などの『引っ越し関連トラブル』
- ② 新生活を狙った『訪問販売トラブル』
- ③ スマホやネット回線などの『通信契約トラブル』
- ④ 副業など収入増をうたった『もうけ話トラブル』
- ⑤ 退去時の原状復帰などの『住宅の賃貸借トラブル』

- 相談先 市消費生活センター (☎ 23-2136) 消費者ホットライン (☎ 188 [いやや])
- 問合せ先 まちづくり課市民相談室 (☎ 23-2133)

ひとりひとりができること
ゼロカーボン
アクション30

【今月のテーマ】働き方を工夫しよう

テレワークやオンライン会議を導入することで、移動にかかるCO₂が削減できるだけでなく、時間の有効活用によるワークライフバランスの向上にもつながります。

- 問合せ先 環境政策課脱炭素社会推進室
(☎ ☎ 23-2144)

▷ 通勤にかかる移動距離がゼロになった場合
年間CO₂削減量・・・279kg/人



- 出典：環境省『ゼロカーボンアクション30』ホームページ
<https://ondankataisaku.env.go.jp/coolchoice/zc-action30/>