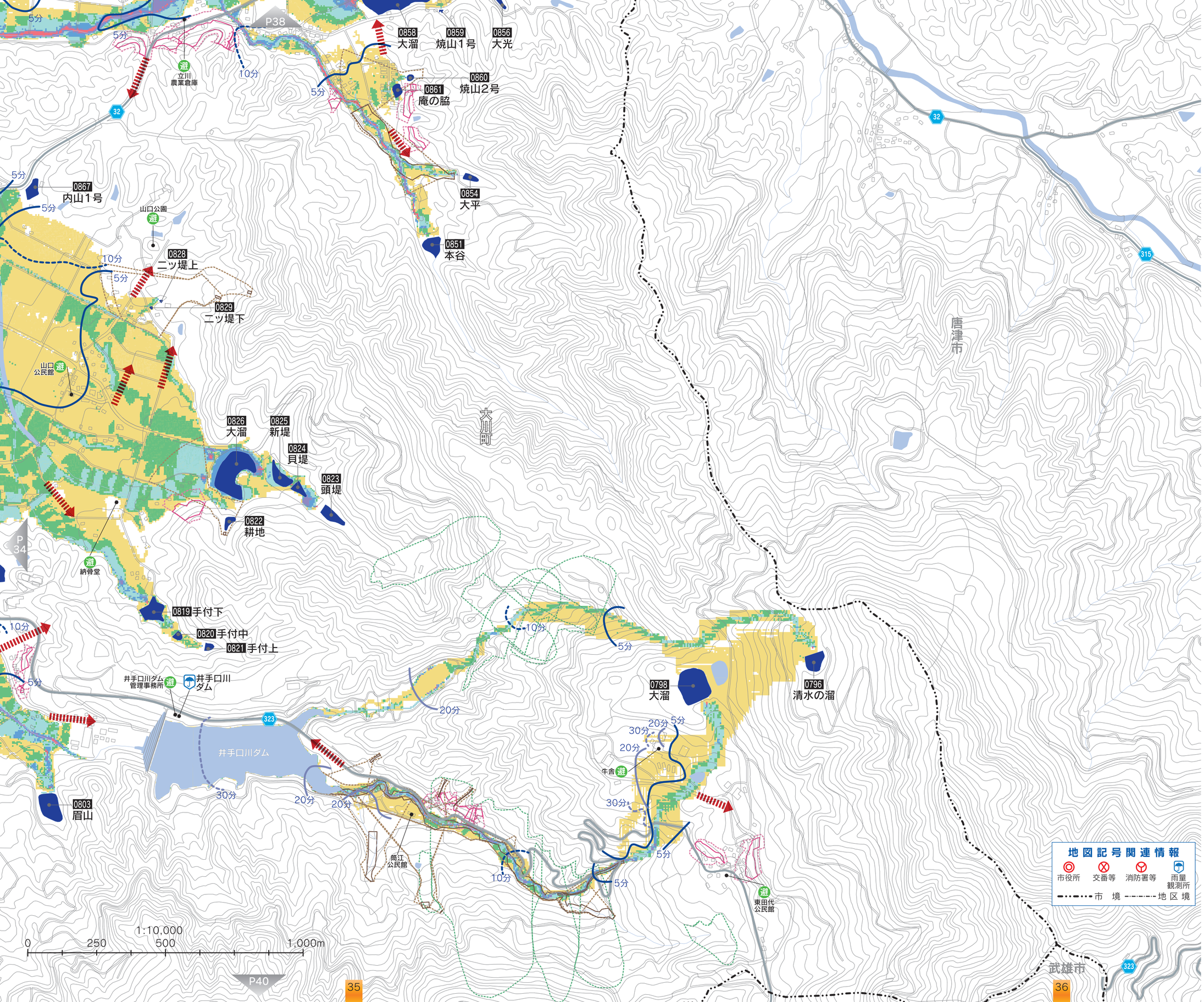

防災重点農業用ため池一覧

0796	清水の溜	堤高	6.3 m
		総貯水量	18.00千㎥
0798	大溜	堤高	7.6 m
		総貯水量	36.00千㎥
0803	眉山	堤高	17.0 m
		総貯水量	110.00千㎥
0819	手付下	堤高	7.5 m
		総貯水量	28.00千㎥
0820	手付中	堤高	4.5 m
		総貯水量	4.40千㎥
0821	手付上	堤高	4.6 m
		総貯水量	3.00千㎥
0822	耕地	堤高	8.4 m
		総貯水量	5.10千㎥
0823	頭堤	堤高	6.5 m
		総貯水量	24.00千㎥
0824	貝堤	堤高	4.8 m
		総貯水量	9.00千㎥
0825	新堤	堤高	6.7 m
		総貯水量	50.00千㎥
0826	大溜	堤高	8.1 m
		総貯水量	159.00千㎥
0828	二ッ堤上	堤高	2.8 m
		総貯水量	1.70千㎥
0829	二ッ堤下	堤高	2.0 m
		総貯水量	0.70千㎥
0851	本谷	堤高	7.7 m
		総貯水量	21.00千㎥
0854	大平	堤高	7.5 m
		総貯水量	6.00千㎥
0856	大光	堤高	6.9 m
		総貯水量	105.00千㎥
0858	大溜	堤高	8.8 m
		総貯水量	209.00千㎥
0859	焼山1号	堤高	2.7 m
		総貯水量	0.40千㎥
0860	焼山2号	堤高	3.8 m
		総貯水量	2.00千㎥
0861	庵の脇	堤高	2.6 m
		総貯水量	2.50千㎥
0867	内山1号	堤高	4.0 m
		総貯水量	16.00千㎥

※ため池の数字は、ため池コード番号の下4ケタを使用しています。

凡例

ため池浸水想定区域

- 5.0m以上
- 3.0m以上～5.0m未満
- 2.0m以上～3.0m未満
- 1.0m以上～2.0m未満
- 0.5m以上～1.0m未満
- 0.5m未満

洪水到達時間（目安）

- 決壊後 5分
- 決壊後10分
- 決壊後20分
- 決壊後30分

防災関連情報

- 指定緊急避難場所
- 指定避難所
- 自主避難所
- 防災重点農業用ため池
- 避難方向

土砂災害警戒区域 特別警戒区域

- 特別警戒区域（土石流）
- 警戒区域（土石流）
- 特別警戒区域（急傾斜地の崩壊）
- 警戒区域（急傾斜地の崩壊）
- 警戒区域（地すべり）

※使用の地図は、測量法に基づく国土地理院長承認（使用）R 5JHs 812