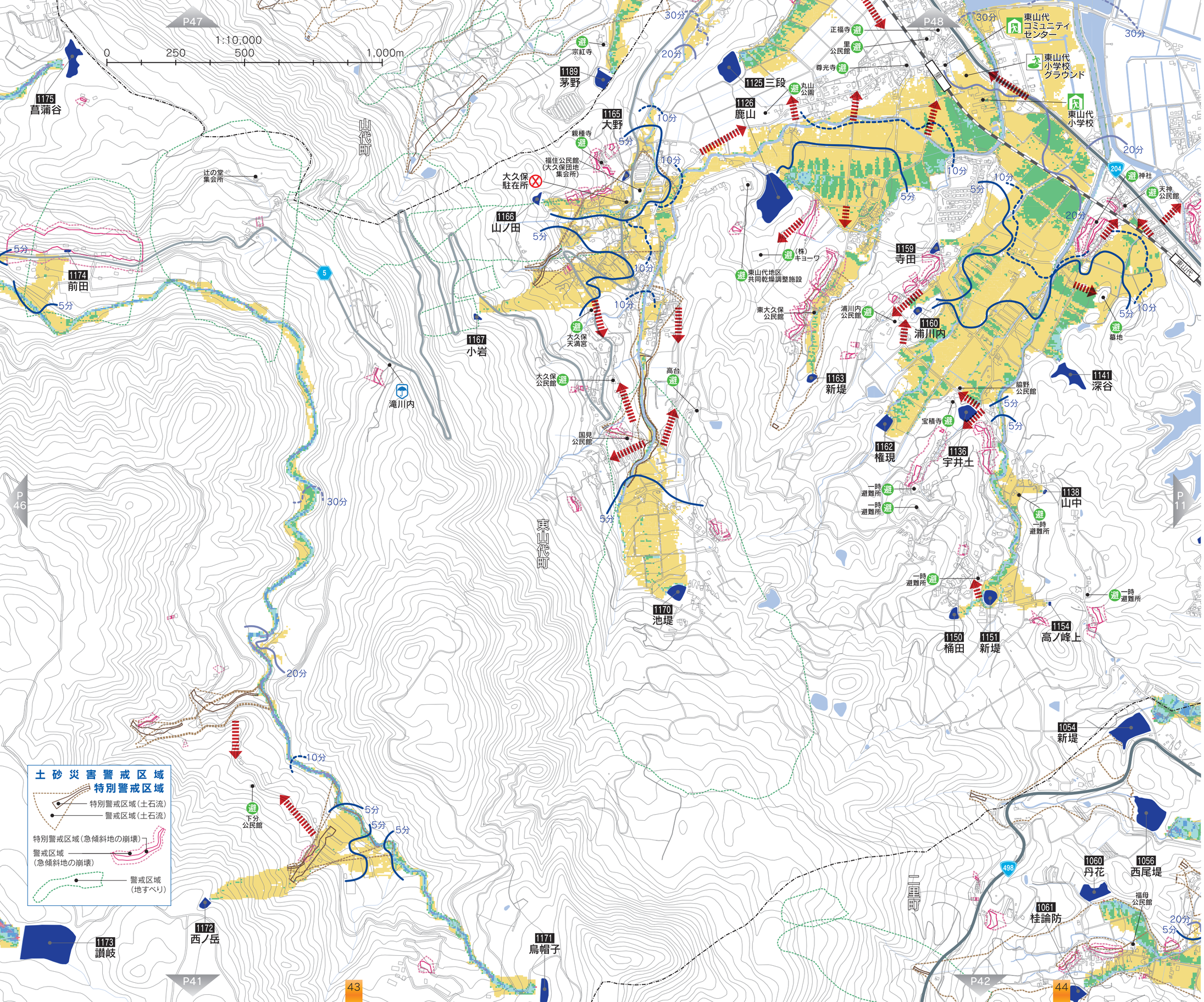

防災重点農業用ため池一覧

1054	新堤	堤高	10.9 m
		総貯水量	44.00千㎥
1056	西尾堤	堤高	11.2 m
		総貯水量	56.00千㎥
1060	丹花	堤高	7.1 m
		総貯水量	21.00千㎥
1061	桂論防	堤高	5.7 m
		総貯水量	7.00千㎥
1125	三段	堤高	4.5 m
		総貯水量	16.00千㎥
1126	鹿山	堤高	6.4 m
		総貯水量	49.00千㎥
1136	宇井土	堤高	5.0 m
		総貯水量	6.00千㎥
1138	山中	堤高	2.8 m
		総貯水量	0.40千㎥
1141	深谷	堤高	5.1 m
		総貯水量	15.00千㎥
1150	桶田	堤高	5.6 m
		総貯水量	2.00千㎥
1151	新堤	堤高	4.2 m
		総貯水量	4.00千㎥
1154	高ノ峰上	堤高	1.3 m
		総貯水量	0.10千㎥
1159	寺田	堤高	3.5 m
		総貯水量	1.00千㎥
1160	浦川内	堤高	2.9 m
		総貯水量	1.40千㎥
1162	権現	堤高	5.2 m
		総貯水量	7.00千㎥
1163	新堤	堤高	5.2 m
		総貯水量	2.00千㎥
1165	大野	堤高	4.0 m
		総貯水量	0.10千㎥
1166	山ノ田	堤高	4.0 m
		総貯水量	2.00千㎥
1167	小岩	堤高	3.3 m
		総貯水量	1.00千㎥
1170	池堤	堤高	5.0 m
		総貯水量	5.00千㎥
1171	鳥帽子	堤高	7.0 m
		総貯水量	24.50千㎥
1172	西ノ岳	堤高	3.7 m
		総貯水量	2.00千㎥
1173	讃岐	堤高	16.0 m
		総貯水量	135.00千㎥
1174	前田	堤高	2.2 m
		総貯水量	0.40千㎥
1175	菖蒲谷	堤高	6.9 m
		総貯水量	24.00千㎥
1189	茅野	堤高	2.6 m
		総貯水量	10.00千㎥

※ため池の数字は、ため池コード番号の下4ケタを使用しています。

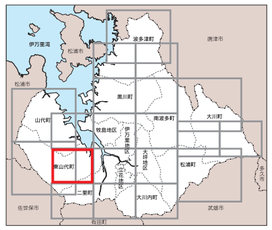

凡　例

ため池浸水想定区域

- 5.0m以上
- 3.0m以上～5.0m未満
- 2.0m以上～3.0m未満
- 1.0m以上～2.0m未満
- 0.5m以上～1.0m未満
- 0.5m未満

洪水到達時間（目安）

- 決壊後 5分
- 決壊後10分
- 決壊後20分
- 決壊後30分

防災関連情報

- 指定緊急避難場所
- 指定避難所
- 自主避難所
- 防災重点農業用ため池
- 避難方向

地図記号関連情報

- 市役所
- 交番等
- 消防署等
- 雨量観測所
- 市境
- 地区境

※使用の地図は、測量法に基づく国土地理院長承認（使用）R 5JHs 812