

R8.3.04

佐賀県伊万里市 観光素材集

伊万里市役所
シティプロモーション推進課
観光振興係



伊万里市について

〈伊万里市の特産品〉

九州の北西部、3つの空港から80分以内、新幹線 武雄温泉駅から30分の場所に位置します。

350年の歴史を誇る鍋島焼と豊かな自然で育った伊万里梨が特産の“**焼き物とフルーツの里**”です。

古くは、「古伊万里」の積出港として栄え、その当時の文化繁栄を感じる焼き物の装飾は市内随所で見ることができます。

また、ハウステンボスがある佐世保市や有田焼の産地として有名な有田町、温泉地である武雄市・嬉野市とも近く、九州北西部の周遊観光の基点となる場所です。



鍋島焼



伊万里牛



伊万里梨

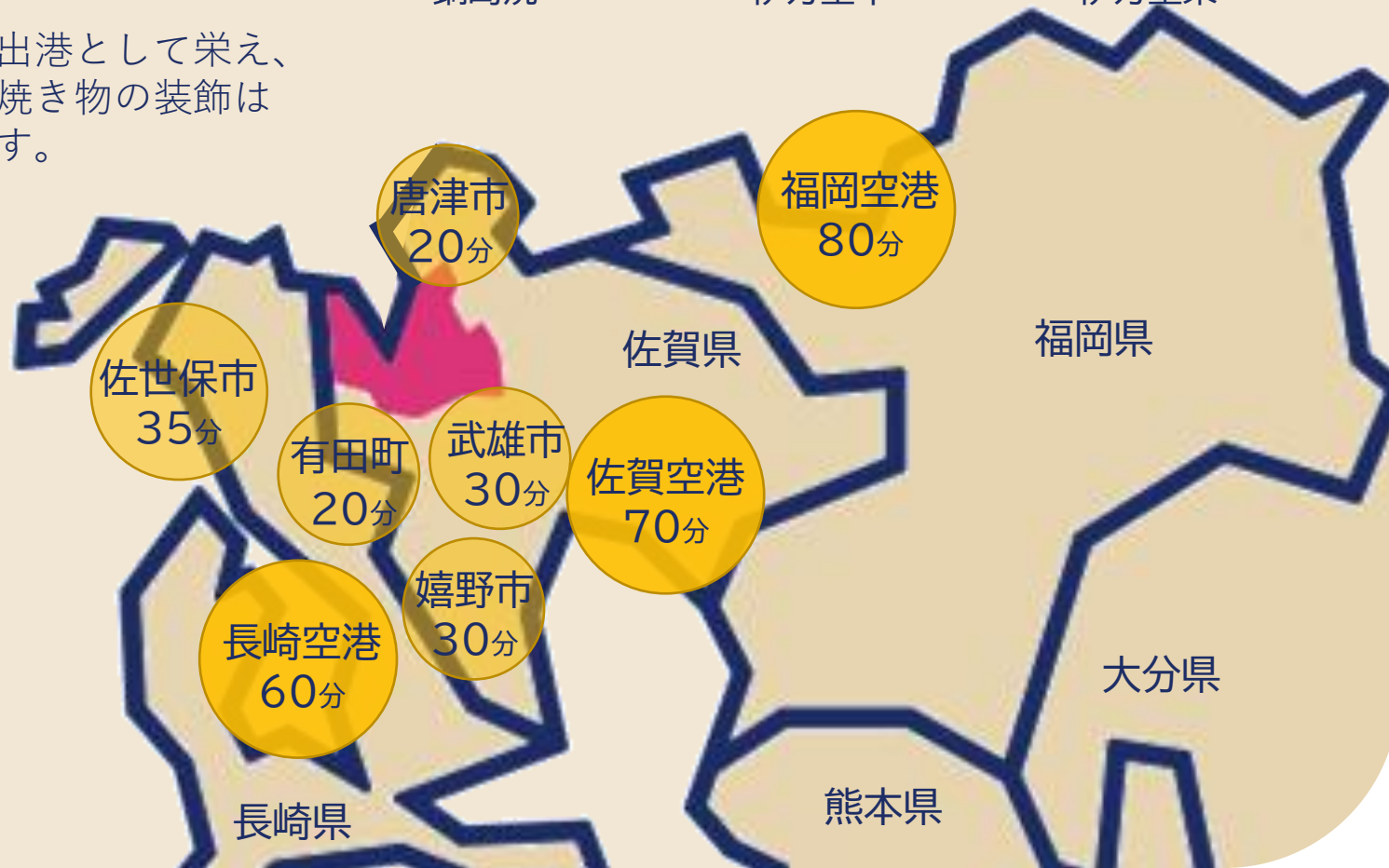

伊万里市観光協会HP

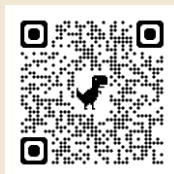

伊万里市観光情報
Instagram



鍋島藩窯 大川内山

始まりは江戸時代…

佐賀藩（鍋島家）は将軍家へ献上する特別な焼き物“鍋島焼”を作るため、鍋島藩直轄の窯（御用窯）を三方を山に囲まれた大川内山に置きました。
以降大川内では、唯一の入り口に関所を設けるなど、人の出入りを厳重に管理され、藩の威信を懸けた高品位な特別あつらえの“鍋島焼”を作り続けました。

廃藩置県後…

藩窯としての“鍋島焼”は無くなり、大川内山は民窯として再興し、当時の卓越した技術を今日まで受け継いでいます。

現在では…

約30の窯元が軒を連ねており、各窯元の個性が光る焼き物を購入することができます。
石畳の小道やレンガ造りの煙突など、歩くだけでも楽しめるエリアです。



紅葉



絵付け体験



瓶子



風鈴



お買い物



鍋島焼

色鍋島



染付の藍色で下絵を描き本焼をした後、赤・黄・緑の3色で上絵をつけたものです。

色鮮やかな色鍋島は日本磁器の最高峰として際立った美しさを有しています。

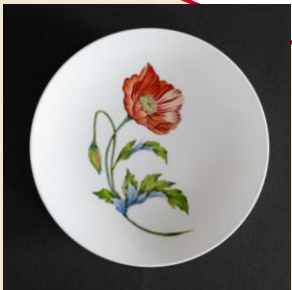

鍋島染付



呉須と言われる藍色の顔料だけで描いたものです。

藍色以外の色を使わないため、線描きや濃みがはっきりと見え、気品ある美しさがあります。

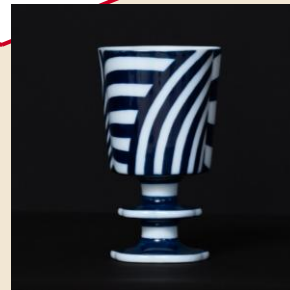
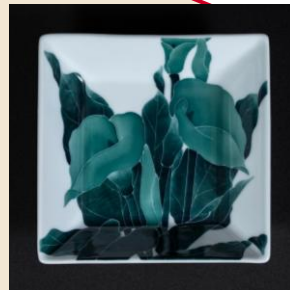

鍋島青磁

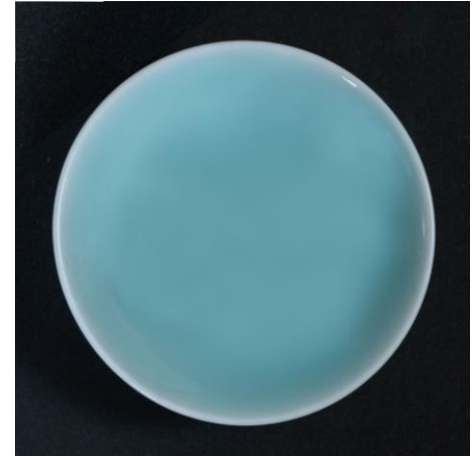

大川内山から産出する質の高い青磁原石を用いた青磁釉を何度もかけて焼き上げたものです。

青磁釉は鉄分を1～2%含んだ釉薬で還元焰で焼成することにより、青緑色に発色します。

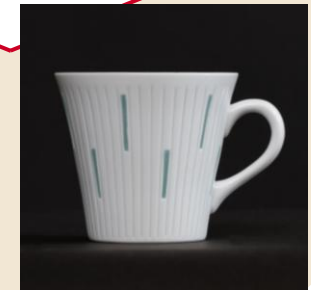
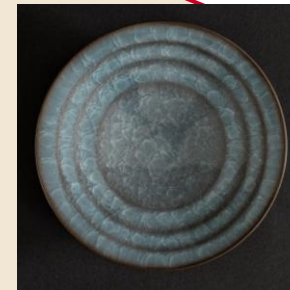

伊万里牛

全国枝肉共励会で最高位の名誉賞受賞

緑豊かな山々の新鮮な空気に包まれ、澄んだ水が流れる伊万里の恵まれた自然環境のなかで、優れた肥育技術を持つ生産者が丹念に1頭1頭愛情込めて育て上げました。

肉質はきめ細やかで上品で柔らかく、肉色は鮮やか、甘味と風味がたっぷりです！



リーズナブルに味わうなら 伊万里牛ハンバーグ

伊万里牛100%のミンチに地元産の玉ねぎを使用し、卵や牛乳などのつなぎは一切使われていません。

口の中でほどけ、ふっくら柔らかなお肉には、極上のうま味がぎっしりです。

ソースや付け合わせは各店によって異なり、各店の個性やこだわりが光ります。



ありた鳥の焼肉が人気

秘密のケンミンShowなど多くのテレビ番組で取り上げられ、1日最大5時間待ちの日もある人気の“鳥”専門焼肉店です。

ぷりぷりのありた鳥が味わえます。団体様でのご予約も可能です。

殿堂入り!!!
九州じゃらん
ご当地グルメ
グランプリ
3年連続1位



団体さま歓迎店舗

くすきの杜カフェレストラン



住所	伊万里市立花町3520-6	
TEL/FAX	0955-29-9726/0955-22-5960	
ランチ	11:00～16:00	OS 14:30
4月以降	11:00～15:00	OS 14:00
定休日	水・日曜、祝日、年末年始	



@KUSUKINOMORI.CAFE_RESTAURANT



@KUSUKINOMORI.INSTA

カウンターを入れて最大60名
(40名以上は2部屋)
2週間前までの予約。
多目的トイレ、キッズルーム

ステーキハウスライオン



住所	伊万里市二里町大里乙86-3	
TEL/FAX	0955-23-9772	
ランチ	(平日)11:30～13:30 (土日祝)11:30～14:30	
ディナー	17:00～20:00	
定休日	水曜日	

最大40名程度 (カウンター13席/テーブル27席程度)

焼肉館 勝(しょう)



住所	伊万里市大坪町乙165-367	
TEL	0955-22-1718	
ランチ	11:30～14:00	
ディナー	17:00～21:00	
定休日	不定休	



@IMARIYAKINIKUKAN_SHOW

最大80名程度 (テーブル席56席
/座敷席28名程度)

伊万里厨酒房 彩香(さいか)



住所	伊万里市伊万里町甲浜町461	
TEL/FAX	0955-22-8228	
ランチ	11:30～14:30	
ディナー	18:00～21:30	
定休日	火曜日	



@IMARI_SAIKA

【立食形式】最大50名程度
【テーブル席】最大36席
(最大6名ずつの6個室も可)

伊万里のフルーツ

伊万里は四季をとおしてフルーツを味わえるフルーツの里です。「道の駅伊万里」では新鮮なフルーツを購入できるほか、**フルーツ狩り**も楽しめます。

伊万里梨

西日本有数の生産量と品質を誇る「伊万里梨」は、食べた時のあふれる果汁とシャキシャキとした歯ごたえが特徴です。



ぶどう

大粒で甘くて国がある「巨峰」や皮ごと食べられる「シャインマスカット」を主に栽培しています。



きんかん

甘さと酸味がくせになる、皮ごと食べられる一口サイズの果物です。伊万里ではハウスで栽培しているので薄皮で食べやすいと好評です。

フルーツ観光農園Instagramアカウント ※観光パンフレット P06

樋口果樹園
梨・ぶどう・きんかん



@HIGUCHI.1990

大川三世代観光農園
梨



@OKAWASANSEDAI

LCFARM
いちご



@IMARIICHIGONOSATO_LCFARM



いちご

甘味が強く果汁たっぷりの「さがほのか」や2018年にデビューした芯まで紅い「いちごさん」など佐賀県ならではの品種を栽培しています。

伊万里の花風景

▽桜のトンネル×電車

浦ノ崎駅 3月下旬～4月初旬



▽西九州最大規模の梅園

藤ノ尾梅園 2月中旬～下旬



▽1万本のつつじが咲き誇る公園

竹の古場公園 4月下旬～5月上旬



▽焼き物の里×紅葉

大川内山 11月中旬～下旬



▽樹齢800年?!の桜のライトアップ

明星桜 3月中旬～下旬



▽しだれ桜

明星桜 3月下旬～4月上旬





伊万里市topic



鍋島藩窯開窯350年

江戸時代に佐賀藩により全国から選りすぐりの31名の陶工が大川内山に集められた藩直営の「鍋島藩窯」から「鍋島焼」が誕生して2025年で350年を迎えました。現代に受け継がれた伝統技法を次の世代につなげるべく、リブランディングを行っています。



道の駅伊万里

リニューアルオープン

伊万里の玄関口「道の駅伊万里 ふるさと村」が2025年3月リニューアルオープン！

地元の産品を多く取り扱う特産館のほか、公園の新設など、お買い物だけでなく、食やアクティビティも楽しめる施設とし生まれ変わりました。



鍋島焼



@NABESHIMAYAKI

道の駅伊万里
ふるさとむら



@MICHINOEKI_IMARI_FURUSATOMURA

Instagramアカウント [こちら！](#)

伊万里湾大花火

平成30年から開催しており、九州北部では唯一の3尺玉（直径650m）を打上げています。
（九州全体では鹿児島県枕崎市と本市の2か所）
海上で船を用いており、当日は船で観覧される方も多くいらっしゃいます。

開催日：11月第二～第四土曜のいずれか1日

開催日決定時期：5月頃



イマリ・キャンドル・クリスマス

「巨大えんとつキャンドル」をシンボルに、幾多ものキャンドルの灯りに照らされる大川内山。やきもの文化に触れるワークショップ（絵付け体験など）やマーケットを巡り、唯一無二の歴史を持つ鍋島焼とキャンドルが織りなす「特別なクリスマス」を過ごしませんか。



参考 2025年 特設HP

開催日時：12月下旬

開催場所：鍋島藩窯大川内山

※大型バスの常駐不可（過去代替駐車場として市役所駐車場借用実績あり）

グリーン・ツーリズム

三方を緑豊かな山々に囲まれ、北には伊万里湾を抱く贅沢な自然環境に恵まれた伊万里では、自然や食文化に触れる体験コンテンツを多くご用意しています。

個人・ご家族など少人数から修学旅行の受け入れまで対応可能です。

農作業体験

田植え
稲刈り
野菜植え
野菜収穫
フルーツ狩り
ガーデニング



アウトドア体験

シーカヤック
里山
リバーカヤック
フットパス
デイキャンプ



創作体験

和小物作り
草木染め
木工作
ロクロ
絵付



調理体験

そば打ち
黒米いなり作り
ピザ作り
もち麦味噌作り
押し寿司作り



農家民泊 ショートステイ

皆様を家族の一員としてお出迎えします。
食事の準備や調理も民泊先のお父さん・お母さんと一緒に行います。



アウトドア体験

伊万里市内に数か所設置されているコースを歩くフットパス体験や、内海で波静かな入り江を生かした伊万里湾でのシーカヤック、裏山等を利用した里山キャンプは、伊万里の自然を濃厚に感じられる体験です。

シーカヤック

時間 1～2時間
人数 10名程度
時期 4月～10月
準備 動きやすい服装



フットパス

時間 2時間30分
人数 最大40名
時期 要相談
準備 動きやすい服装



調理体験

伊万里の農産物等を使った料理体験を行っております。地域が変われば食文化も変わる。体験を通して伊万里の食文化に触れることができます。

そば打ち

時間 1～2時間
人数 15名程度
時期 要相談
準備 エプロン、ナプキン



味噌作り

時間 2時間程度
人数 10名程度
時期 要相談
準備 エプロン、ナプキン



農作業体験

季節に応じて、旬の野菜や果物を収穫する農作業体験を行っております。ハウス内での収穫体験もありますので雨天時も安心です！

稲刈り

時間 1～2時間
人数 120名
時期 9月～10月
準備 汚れてもよい服、
軍手、帽子



ガーデニング

時間 1時間程度
人数 20名まで
時期 春、秋
準備 動きやすい服装



創作体験

着物の端切れを使用した和小物作りや自然の恵みを活用した草木染めなど環境問題についても楽しく学びながら世界に一つだけの作品を作ることができます。

和小物作り

時間 1時間程度
人数 15名程度
時期 要相談
準備 特になし



草木染め

時間 2時間程度
人数 20名程度
時期 要相談
準備 特になし



農家民宿体験 ～こころをはぐくむ農家民宿～

地域の家庭に3名～5名に分かれて宿泊し、実際の田舎暮らしを体験。

夕食作りや農作業など家業体験を通じて交流を行うことで、都市では得られない、「五感で学ぶ本物の体験」ができます。

【受入れ可能人数】最大50名

学習

- ・食の大切さを実感する『食育体験』
- ・異世代・異文化との交流による『コミュニケーション力』の育成
- ・自然環境への理解と『持続可能な社会』への気づき

心の通い合い

短時間の交流でもあたたかい心の通い合いが魅力的です。



第二のふるさと

日常生活では、得られない体験を通して、各家庭との絆を深めていきます。

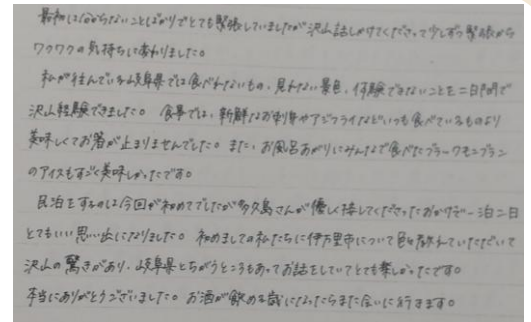

受入れの流れ

全体で入村式を行い、受入れ家庭のご家族と初対面です。「家族の一員」として、交流を深めていただきます。

01

入村式



02

家業体験



03

共同調理
家族団らん



04

離村式



ショートステイ体験

各家庭に3名～8名に分かれて調理体験から地域散策、農作業体験など、伊万里のお父さんお母さんとの交流を深めるとともにお父さんお母さんの特技を学ぶことができます。

ショートステイ

時間 3時間～4時間程度
人数 200名まで
時期 年中
昼食 弁当準備可能



全国主要都市からのアクセス

東京から

- ▶約6時間30分 新幹線 + 貸切バス
- ▶約4時間 飛行機（羽田→福岡） + 貸切バス
- ▶約3時間30分 飛行機（羽田→長崎） + 貸切バス

名古屋から

- ▶約5時間30分 新幹線 + 貸切バス

新大阪から

- ▶約5時間 新幹線 + 貸切バス

広島から

- ▶約3時間30分 新幹線 + 貸切バス

Instagramアカウント紹介

伊万里市の観光情報を発信しているアカウントをご紹介します！！



@IMARI_KANKOU

伊万里市観光協会

投稿ジャンル
《イベント全般》



@SAGA_IMARI

ぐるっと伊万里散歩

投稿ジャンル
《大川内山》



@IMARI_OUEN

伊万里市シティプロモーション

投稿ジャンル
《伊万里市全般》

Instagramアカウント紹介

アカウントを一つフォローしていただくと・・・

『伊万里ロゴマークステッカー』プレゼント！

「伊万里」と聞いた時に誰もが連想する、伊万里焼や特産品の伊万里牛、梨、ぶどう、伊万里湾のカブトガニ、大川内山の風鈴まつり、伊万里の海や山などの自然と、青海波霞文や櫛歯文などの伝統的な紋様をあわせ、伊万里の豊かな文化を表現



伊万里牛

梨

伊万里焼風鈴

古伊万里

カブトガニ

青海波霞文

櫛歯文

商談会限定！！

ご紹介のアカウント3つ全部のフォローで

『ロゴマーク木札』プレゼント！

伊万里産木材を使用したストラップタイプで非売品

話のネタにいかがでしょうか？

!MARI

