

iMAR!

이마리 시청 (City Promotion추진과)



사가현 이마리시 신덴초 554-4
이마리 시 동역 건물, 848-0041
☎ 0955-20-9031 📠 0955-20-9032
✉ kankou@city.imari.lg.jp
🌐 <https://www.city.imari.saga.jp>

이마리시 관광 협회



사가현 이마리시 신덴초 622-13,
848-0041
☎ 0955-23-3479
🌐 <https://imari-kankou.com>

오카와치야마

에도 시대에 사가 번은 아리타의 인근 마을에서 조공품으로 사용되는 도자기 생산 기술을 보호하기 위해 험준한 지형의 오카와치야마로 가마를 옮겼습니다. 단 한 개의 출입구만이 검문소에 의해 지켜져 접근이 엄격히 통제되었으며, 고품질의 특별 주문 "나베시마" 도자기의 생산이 방해받지 않도록 했습니다. 오늘날 "신비의 도자기 마을 오카와치야마"는 "나베시마"의 기술을 계승하는 가마와 함께 인상적인 경관을 자랑하며, 둘로 포장된 길과 풍경화를 연상케 하는 암석 지형이 어우러져 있습니다. 그림 같은 풍경은 방문객들이 사진을 찍고 싶어지는 아름다움을 자랑합니다.

COVERPHOTO



보라! 맛보라! 경험하라!

이마리

IMARI Tourist Guidebook



보라! 맛보라! 경험하라!

이마리 에 오신 것을 환영합니다

사가현 북서부에 위치한 이마리시는 후쿠오카 시에서 차로 약 한 시간 조금 넘게 걸립니다. 이마리 만의 잔잔한 물결부터 도시 전체를 둘러싸고 있는 푸른 산까지, 다양한 매력이 기다리고 있습니다. 사계절 내내 형형색색의 꽃으로 장식된 아름다운 풍경과 잔잔한 파도가 흰 모래 해변을 부딪치는 푸른 바다를 감상하세요.

입안에서 녹는 부드럽고 달콤한 이마리 소고기와 즙이 많고 맛있는 이마리 배를 맛보세요. 고대 이마리의 해운항으로 번성했던 거리와 세계적인 보물 이마리 나베시마 도자기의 전통 기술을 경험해보세요. 이마리의 진면목에 흥뻑 빠져보세요.

계속해서 다시 방문하고 싶은 이마리로의 상쾌한 여행을 떠나보지 않으시겠어요?

목차 / 지역 소개

북부/서부 지역

사랑하는 사람과 함께 공유하고 싶은 벚꽃 터널부터 약 10,000그루의 진달래 공원까지 고요한 풍경에 흥뻑 빠져보세요. 바다와 산이 가까워 캠핑장, 해변, 공원과 같은 야외 명소에서 어린이와 어른 모두 잊을 수 없는 추억을 만들 수 있습니다.

동부 지역

자연이 풍부한 땅을 활용한 농업이 활발하며, 특히 배와 포도 등 과일의 고장으로도 유명한 지역입니다. 직접 수확하며 즐기는 과일 따기는 가족 단위의 액티비티로 제격입니다! 갓 수확한 현지 야채와 농산 가공품을 선물로 가져가시는 건 어떠세요?



중앙 지역

이마리 역을 중심으로 한 이 지역은 많은 호텔과 레스토랑이 즐지어 있으며, 한때 전 세계를 매혹시킨 구 이마리, 이마리 항으로 번성했던 해운항입니다. 당시의 분위기와 역사를 전하는 많은 건물과 장식이 여전히 남아 있어 도보로 탐험하는 것이 매우 추천됩니다!

남부 지역

'나베시마'라는 고품질 도자가 제작된 "비밀 가마의 마을 오카와치야마"에서 돌로 포장된 거리와 벽돌 굴뚝을 감상하며 산책하세요. 이 지역은 도보로 탐험하기에 매우 즐거운 곳입니다. 나베시마의 우아한 스타일을 충실히 재현한 작품부터 일상 생활에 완벽한 매력적인 식기까지, 다양한 도자기 중에서 여러분이 좋아하는 작품을 찾을 수 있을 것입니다!

21	19	17	15	11	09	07	05	03	01	목차
가이드맵	기념품·숙박시설 안내	이마리의 유명한 소고기 식당 소개	이벤트 캘린더	4가지 모델코스	지역 소개 : 시내 지역	지역 소개 : 북부 서부 지역	지역 소개 : 북부 지역	지역 소개 : 남부 지역	목차 / 지역 소개	

도자기 그림 그리기 워크숍 물레 워크숍 손으로 도자기 만들기 워크숍

도자기 체험 ※배송비는 별도

- 이마리 및 아리타 도자기 전통 산업관**
 - 가격: ¥1,100~¥1,800
 - 이마리시 오카와치초헤이 221-2
 - 0955-22-6333
- 코센 가마**
 - 가격: ¥8,800 (도자기) 둘째부터는 4,400엔
 - 이마리시 오카와치초오츠 1823-2
 - 0955-22-3095
- 오션 실크로드 박물관**
 - 가격: 지도는 9페이지를 참조하세요.
 - 도자기 그림 그리기 ¥1,320-, 물레 워크숍 ¥2,750-, 손으로 도자기 만들기 ¥2,200-
 - 이마리시 이마리초 554-1
 - 0955-23-1189
- 세이잔 가마**
 - 가격: 별도 장소에서 이벤트 시간에만 이용 가능 (자세한 내용은 가기에 문의하세요)
 - 2,500円~
 - 이마리시 오카와치초오츠 1832
 - 0955-23-2366
- 하타만 도자기**
 - 가격: ¥1,650~
 - 이마리시 오카와치초오츠 1820
 - 0955-23-2784
- 이마다케 가마**
 - 가격: 지도는 5페이지를 참조하세요.
 - 도자기 그림 그리기 ¥2,200-, 물레 및 손으로 도자기 만들기 ¥4,400-
 - 이마리시 오츠보초코 1384-1
 - 0955-23-3583

고대 영주들이 사랑한 도자기 마을

나베시마 가문의 공식 가마인 '번 가마'가 설치된 오카와치야마에서는 '나베시마'라는 정교하고 특별한 도자기를 생산하여 막부에 진상했습니다. 세계적으로 유명한 보물 '나베시마'의 기술이 오늘날까지 전해지는 이 도자기 마을을 탐험하며 좋아하는 작품을 찾아보세요.

남부 지역



05

이마리 나베시마 도자기 전시관

오카와치야마의 다양한 가마에서 만든 최고급 도자기를 전시 및 판매합니다. 카페 코너에서는 이마리 나베시마 도자기로 제공되는 커피와 간단한 식사를 즐길 수 있습니다.

이마리시 오카와치초오츠 1806
0955-23-7293
9:00~17:00 OFF 비정기 휴무

06

나베시마 한요 다리

도자기 조각과 다채로운 큰 향아리로 장식된 아름다운 다리입니다. 난간에 그려진 용이 특징으로, 사진 찍기 좋은 장소입니다.

07

이마리 및 아리타 도자기 전통 산업관

도자기의 역사를 배울 수 있는 박물관입니다. 다양한 전시물 외에도 도자기 그림 그리기 체험을 할 수 있습니다.

이마리시 오카와치초헤이 221-2
0955-22-6333
9:00~17:00
OFF 12월 29일부터 1월 3일까지 휴무

08

가라우스 (절구) 오두막 & 메오토시 차임 타워

물의 힘으로 도자기 돌을 부수는 큰 절구를 재현한 곳입니다. 도자기 종소리가 풍경을 담은 "메오토시의 탑"은 "일본의 100대 소리 풍경" 중 하나로 선정되었습니다.

이마리시 오카와치초오츠 1599-1

01

곤겐다케 신사

동굴 안에 위치한 신사로, 목 관런 축복으로 유명한 파워 스팟입니다.

이마리시 오카와치초오츠 1932

02

도공의 집

번 가마 시절의 도공 집을 재현한 곳으로, 당시의 생활 모습을 엿볼 수 있습니다.

이마리시 오카와치초헤이 26

03

모자이크 벽

도자기 조각과 토우바이로 만들어진 높이 5미터의 모자이크 벽으로, 오르막 가마를 묘사하고 있습니다. 사진 찍기 좋은 장소로 추천합니다.

이마리시 오카와치초헤이 36

04

오름 가마

번 가마 시절의 오름 가마를 재현한 곳으로, 매년 9월에 전국 각지로 보내질 진상품을 굽기 위해 불을 피웁니다.

이마리시 오카와치초헤이 60-1



고이마리 자기의 선적항으로 번성했던 마을

에도 시대에 이마리 항은 히젠 지역의 도자기가 일본 전역과 유럽으로 출하되는 중심지였습니다. 주변 지역에는 약 800개의 흰색 벽으로 된 상인 가옥이 있었습니다. 번성했던 시대의 매력과 역사적인 건물을 간직한 거리를 거닐어보세요.

중앙 지역



01 이마리 항교
큰 장식 항아리가 있는 이 다리는 고이마리 도자기를 선적했던 항구를 기념해서 만들어졌습니다.



02 고이마리 도자기 조각상
쇼핑 거리 입구에서 두 개의 아름다운 도자기 조각상이 방문객을 맞이합니다.

03 세 개의 행운의 다리 모든 다리를 건너면 행복을 가져다줍니다!

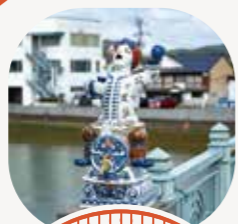

아이모이 다리
파트너와 함께 건너면 조화를 가져다줍니다.



엔메이 다리
건강을 기원하며 건너면 장수를 가져다줍니다.

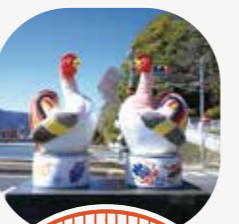

사이와이 다리
이 마지막 다리를 건너면 행복을 가져다줍니다.



이마리시 관광 협회

역에 도착하면 먼저 관광 협회로 가세요! 추천 관광지 안내와 기념품 판매를 제공합니다.

이마리시 신덴초 622-13
0955-23-3479
9:15~17:30
12월 29일부터 1월 3일까지 휴무

이마리-나베시마 갤러리

이 도자기 박물관은 에도 시대에 막부와 고위 관리에게 선물된 "나베시마" 도자기와 아리타에서 제작된 "고이마리" 도자기를 다수 전시하고 있습니다.

이마리시 신덴초 622-13
0955-22-2267 10:00~17:00
월요일(공휴일인 경우 다음날), 12월 29일부터 1월 3일까지 휴무

마에다 가문 주택

에도 시대 후기에 지어진 초가집으로 이마리의 부유한 농부의 주택이며 현에서 가장 큰 규모입니다. 일본의 유형 문화재로 지정되어 있습니다.

이마리시 다치바나초 4028
매월 1, 3주 목요일, 2, 4주 토요일 13:00-17:00만 개방

쿠스키노모리

전통 일본 의학을 통해 아름다움, 건강, 질병 예방에 중점을 둔 테마파크입니다. 상태에 따라 개인 맞춤형 건강차 만들기가 인기가 많습니다. 한방 상담, 약품 및 화장품 쇼핑, 족욕, 고압 산소 방, 귀 지압 상담 등의 체험도 가능합니다.

이마리시 다치바나초 3520-6 0955-24-9033
9:00~18:00 12월 31일부터 1월 3일까지 휴무



이마리 도자기 상인 박물관 마루코마

이 박물관은 에도 시대의 흰색 벽으로 된 상인 가옥을 복원한 건물로 도자기 상인의 삶을 엿볼 수 있습니다.

이마리시 이마리초 갑 555-1
0955-22-7934 10:00~17:00
월요일(공휴일인 경우 다음날), 연말연시 휴무



이마리 온천 하쿠지노유

이 온천 시설에는 휴식을 취하기에 완벽한 15가지 종류의 목욕탕이 있습니다. 현장 식사 공간도 있습니다.

이마리시 다치바나초 2402-1
0955-22-6380
10:00~22:00(마지막 입장 21:30)
비정기 휴무

오션 실크로드 박물관

1층에서는 히젠 지역의 도자기를 신중히 선택하여 판매합니다. 2층에는 고이마리 도자기 전시가 있어 꼭 방문해 보세요. 도자기 만들기과 그림 그리기 체험도 할 수 있습니다.

이마리시 이마리초 554-1
0955-23-1189 10:00~17:00
월요일(공휴일인 경우 다음날), 연말연시 휴무

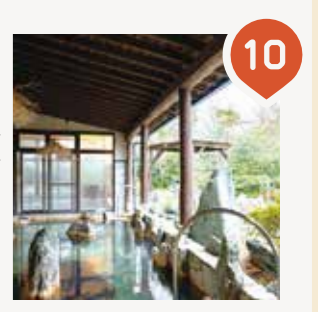

이마리 신사

고키 신사, 이와쿠리 신사, 토와타리 신사, 신사의 합병으로 형성되었습니다. 경내에는 제과의 신 타지마모리노 미코토를 모신 나카지마 신사도 있습니다.

이마리시 다치바나초 83
0955-23-2093
6:00~17:00(방문 시간)

가이드 신청 (일본어만 가능)

이마리 관광 자원봉사 가이드 협회

이마리시 이마리초 갑 555-1 이마리시 도자기 상가 자료관 내
0955-22-7934

START

01 10:00 나만의 건강차 만들기

자세한 내용은 P10을 참조하세요

생활과 전통 한의학을 테마로 한 "쿠스키노모리"에서 약 100종의 약초 중에서 자신의 상태와 체질에 맞는 개인 맞춤형 건강차를 만들어보세요. 마음과 몸을 재충전하세요! (예약 필요)

자동차로 3-10분

02 12:00 맛있는 함박 스테이크 점심

자세한 내용은 P18을 참조하세요

100% 이마리 소고기 다짐육으로 만든 맛있는 함박 스테이크를 즐기세요. 부드럽고 육즙이 풍부한 함박 스테이크가 입안에서 녹아 마음과 배를 만족시킬 것입니다!

자동차로 5-30분

03 13:30 자연과 함께하는 액티비티

자세한 내용은 P20을 참조하세요

카약, 풀과 나무로 염색하기, 일본 소품 만들기, 된장 만들기 체험 등, 이마리의 바다·산·음식·생활을 체험할 수 있는 '그린 투어리즘'. 천천히 흐르는 이마리의 시간과 따뜻한 사람들과의 교류를 만끽해 보세요! 예약은 '이마리시 관광협회'로.

자동차로 5-30분

04 16:30 여행을 마무리하며 기념품 쇼핑

자세한 내용은 P9을 참조하세요

이마리 나베시마 도자기, 현지 사케, 유명한 과자 등 다양한 이마리 기념품을 찾아보세요. 무엇을 사야 할지 고민된다면 "이마리시 관광 협회"를 방문하세요.



포도제닉 여행을 즐기세요 01

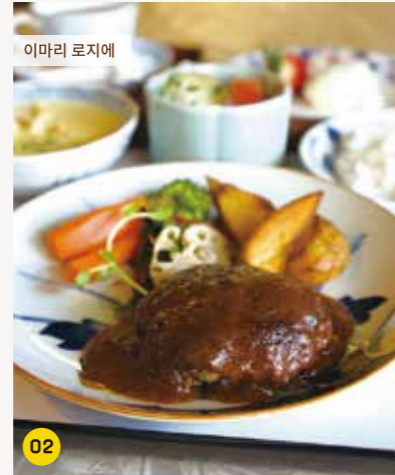

이마리 로지에

02



시정님이 보여주는 음양오행 점술도 인기

01



03



03

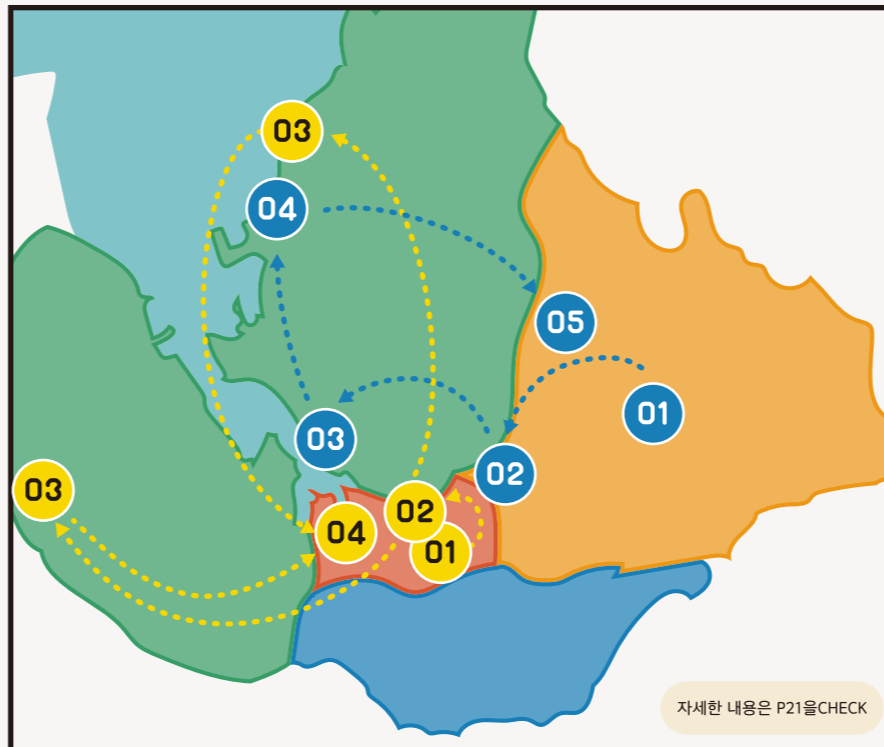

자세한 내용은 P21을CHECK

02 풀 스로틀 패밀리 코스



01



02



03



03



04



05



자세한 내용은 P6을 참조하세요

과일 따기 10:00

크기나 색상에 따라 과일을 고르는 것은 여러분의 선택! 사계절 동안 다양한 과일 따기 체험을 즐기세요.

자세한 내용은 P17을 참조하세요

인기 치킨 전문 레스토랑 11:00

이마리의 소울 푸드 스팟인 "드라이브인 도리"에서 점심을 드세요. 가장 인기 있는 세트 메뉴인 "이치반 정식"에는 부드러운 닭구이, 닭고기 밥, 닭고기 수프가 포함되어 있습니다!

자세한 내용은 P8을 참조하세요

살아있는 화석: 투구게 13:00

"투구게 박물관"에서 살아있는 투구게와 탈피한 어린 투구게의 껍질 전시를 통해 투구게의 생태를 배울 수 있습니다. 종이 공예도 있습니다!

자세한 내용은 P8을 참조하세요

모든 연령대가 즐길 수 있는 공원 14:00

바다와 산으로 둘러싸인 "이마리 유메 미사키 공원"에서는 체육 놀이기구와 잔디 스키를 즐길 수 있어 가족 모두가 즐거운 시간을 보낼 수 있습니다!

자세한 내용은 P5을 참조하세요

휴게소 쇼핑 16:00

"이마리 후루사토 마을"에서 과일, 쌀, 채소, 이마리 소고기 등 기념품을 구입하세요.

START

01

자동차로 8-25분

02

자동차로 10분

03

자동차로 10분

04

자동차로 16분

05

GOAL

START

01 10:00 싱싱한 꽃과 나무로 치유받기
각 계절의 아름다운 풍경은 카메라를 꺼내고 싶게 만들 것입니다!

자세한 내용은 P5을 참조하세요

자동차로 10-30분

02 12:00 150년 된 상인 가옥에서 점심
"츠케모노야 하치가메"에서 이마리 소고기와 현지 재료를 사용한 점심을 즐기세요. 집에서 만든 피클과 전통 술에서 지은 밥은 특별합니다! 추가 리필도 무료입니다!

자세한 내용은 P18을 참조하세요

자동차로 10분

03 14:00 오카와치야마에서 쇼핑
여행의 기념으로 이마리 나베시마 도자기를 구매해 보세요. 마음에 드는 작품을 찾아 일상 생활에 색을 더해보세요!

자세한 내용은 P4를 참조하세요

자동차로 6분

04 15:30 온천에서 마음과 몸을 재충전하세요
15개의 다른 목욕탕과 사우나가 있는 "이마리 온천 하쿠지노유"는 휴식에 완벽합니다. 넓은 정원이 보이는 노천탕이 최고입니다.

자세한 내용은 P10을 참조하세요

자동차로 10-15분

05 17:00 기념품으로 이마리 소고기
자신이나 특별한 사람을 위해 이마리 소고기를 기념품으로 사세요.

자세한 내용은 P17을 참조하세요

GOAL



편안한 부모-자녀 코스 03

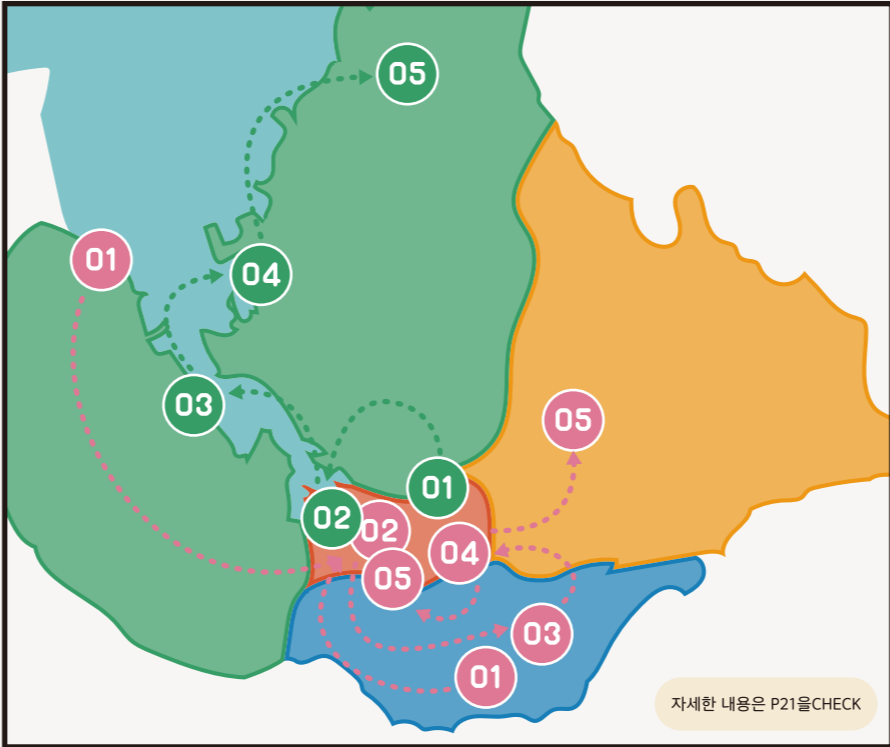

04 커플 메모리 코스

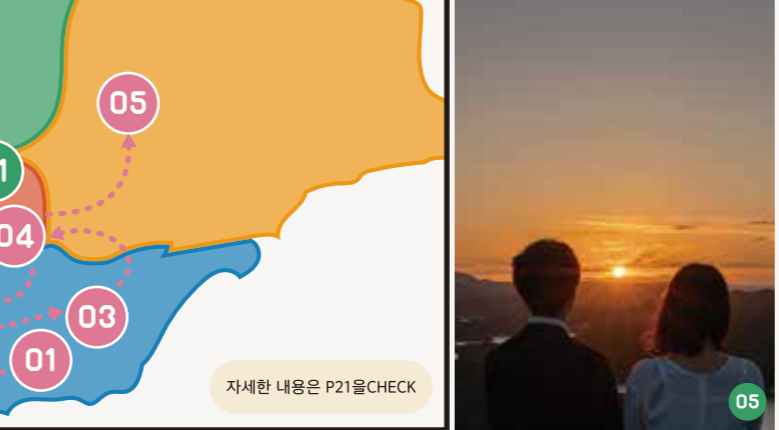
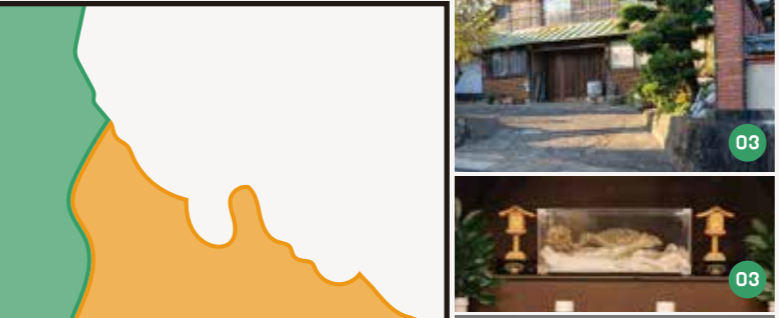

START

01 10:00 자신만의 독특한 도자기 만들기
"오션 실크로드 박물관"에서 접시와 컵을 페인팅할 수 있습니다. 당신이 페인팅한 작품은 전문가에 의해 구워져 나중에 배달됩니다.

자세한 내용은 P10을 참조하세요

01

자동차로 4분

02 12:00 이마리 소고기 스테이크 즐기기
이마리 소고기 스테이크로 럭셔리한 점심을 즐기세요. 철판에서 바로 조리된 음식이 최고의 상태로 제공됩니다!

자세한 내용은 P18을 참조하세요

02

자동차로 15분

03 15:00 가파 미이리가 있는 양조장?
"마쓰우라이치 사케 양조장"에서는 본관에서 발견된 "가파 미이리"와 일본 전역에서 수집한 다양한 가파 관련 상품을 볼 수 있습니다. 여기서 구입한 사케는 나중에 즐기기에 딱 좋습니다!

자세한 내용은 P19를 참조하세요

03

자동차로 11분

04 16:00 양조장 방문 후에는 스낵 가게 방문
규슈 최대의 건어물 제조업체 "코지마 식품 산업"의 직매장에서 건어물 구입하세요. 매장 내의 다양한 물건중에서 좋아하는 건어물 선택하세요!

자세한 내용은 P19를 참조하세요

04

자동차로 17분

05 18:00 함께 360도 파노라마 뷰 즐기기
"아구리 산" 정상에서 저녁 빛에 물든 산과 위의 아름다운 일몰을 즐기세요.

자세한 내용은 P8을 참조하세요

05

GOAL



이벤트 캘린더



3월 4월 5월 6월 7월 8월 9월 10월 11월 12월 1월 2월

딸기 따기 포도 따기 금귤 따기



벚꽃 **진달래** **등나무** **투구게 생식** **수국** **강변** **석산꽃** **코키아** **단풍** **일루미네이션** **설경** **매화꽃**

마쓰우라 철도 우라노사키역 외에도 이마리에는 벚꽃 명소가 많습니다! 짓 소 인 (오 카 와 우 치 초) 의 수양벚나무와 관음당 (히가시야마시로초)의 묘성 벚꽃, 고시다케(니리초)의 천 본 벚꽃도 추천합니다!

이마리의 시 꽃인 진달래는 히가시야마시로초의 타케노코바 공원에서 매년 약 10,000송이가 화려하게 핀다.

구로카와초의 류구 신사에는 약 260년 된 등나무가 있으며, 니리초의 후루코에는 약 350년 된 등나무가 있습니다. 이 등나무들은 지역 주민들에 의해 소중히 보호받고 있으며, 부드럽게 흔들리는 꽃들이 보는 이들의 마음을 사로잡습니다.

세토초의 타타라 해안에서는 투구게의 산란을 관찰할 수 있습니다. 이를 보기 가장 좋은 시기는 7월 중순부터 8월 초순까지의 만조 후 일주일 동안입니다.

오카와치야마(오카와치초)와 이마리 유메이사키 공원(구로카와초)에서는 수국을 볼 수 있습니다. 이 꽃들은 비의 촉박을 받으며 다양한 색상과 형태로 피어납니다.

여름 전통인 오카와초의 고마나키 강변에서는 강의 속삭임과 바람의 시원함을 느낄 수 있습니다.

논이 황금빛으로 물들 때, 니리초의 스미야마 계단식 논의 석산꽃이 만개하여 길을 붉게 물들입니다.

히가시야마시로초의 가와치노에서 지역 주민과 대학생들이 키운 동글동글한 코키아 식물은 11월에 붉게 물들어 절정의 아름다움을 자랑합니다.

수많은 단풍나무가 오카와치야마를 선홍색, 주황색, 노란색으로 선명하게 물들입니다. 기모노를 입고 산책하면 멋진 사진이 될 것입니다!

도심에서는 약 20만 개의 조명이 이마리의 밤을 밝혀 밝고 축제 분위기를 만듭니다.

가파른 암벽과 벽돌 굴뚝이 눈으로 덮인 오카와치야마는 마치 풍경화 같은 장면을 연출합니다. 이 희귀한 광경은 일년에 한두 번만 볼 수 있습니다.

서큐슈에서 가장 큰 규모를 자랑하는 "이마리 매화원 후지노오" (키스초)에는 약 6,500그루의 매화나무가 피어 있으며, 은은한 향기가 가득합니다. 매화가 피는 시기에 맞춰 2월 중순에 "매화 축제"가 열립니다.

수상 경력의 이마리 소고기

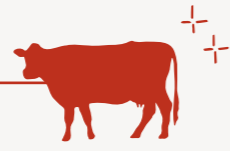

이 자연이 풍부한 땅에서 먹으면 맛이 두 배가 됩니다.

푸른 산과 맑은 물이 흐르는 신선한 공기 속에서, 이마리 소고기는 훌륭한 사육 기술을 가진 생산자들이 한 마리 한 마리 사랑을 담아 키운 것입니다. 고기는 세밀한 결, 우아하고 부드러운 식감, 생생한 색상, 풍부한 단맛과 가득한 풍미를 자랑합니다. 권위 있는 도체 경연대회에서 고기 품질과 지방 품질 모두 높은 평가를 받아, 이마리 나베시마 도자기와 함께 이마리의 자랑스러운 특산품입니다.

이마리 소고기를 즐길 수 있는 야키니쿠 레스토랑

- | | | |
|--|---|--|
| <p>중 야키니쿠데이 해피니스무라</p> <p>☎ 0955-23-2681</p> <p>📍 이마리시 니리초 하치야가라미 1127</p> <p>🕒 11:30~14:00 / 17:00~21:30</p> <p>🚫 화요일 휴무</p> | <p>중 겐리키</p> <p>☎ 0955-23-2929</p> <p>📍 이마리시 이마리초코 140-4</p> <p>🕒 16:00~22:00</p> <p>🚫 일요일 휴무</p> | <p>중 시치린야키니쿠 도라타마</p> <p>☎ 0955-23-4029</p> <p>📍 이마리시 니리초 하치야가라미 112-5</p> <p>🕒 18:00~21:20</p> <p>🚫 화요일 및 비정기 휴무</p> |
| <p>중 흐르몬야키사카바 규탄</p> <p>☎ 0955-22-8360</p> <p>📍 이마리시 이마리초코 528</p> <p>🕒 17:00~22:00</p> <p>🚫 월요일 휴무</p> | <p>중 야키니쿠 쇼쿠도엔</p> <p>☎ 0955-22-3958</p> <p>📍 이마리시 신탄초 559-1</p> <p>🕒 17:00~21:30</p> <p>🚫 비정기 휴무</p> | <p>중 이마리야키니쿠란 쇼</p> <p>☎ 0955-22-1718</p> <p>📍 이마리시 오츠보초오츠 165-367</p> <p>🕒 11:30~14:00 / 17:00~21:00</p> <p>🚫 비정기 휴무</p> |
| <p>중 야키니쿠 쓰카사</p> <p>☎ 0955-23-3007</p> <p>📍 이마리시 니리초 하치야가라미 1151</p> <p>🕒 11:30~14:00 / 17:00~21:00</p> <p>🚫 수요일 휴무</p> | <p>동 야키니쿠 다이코쿠</p> <p>☎ 0955-24-2520</p> <p>📍 이마리시 미나미하타초 이데노 2438-4</p> <p>🕒 【월~토】 11:00~13:30 / 17:00~21:30</p> <p>【일 & 공휴일】 11:00~14:30 / 16:30~21:00</p> <p>🚫 수요일 및 매월 3번째 화요일, 비정기 휴무</p> | <p>북 드라이브인 도리</p> <p>☎ 0955-23-0667</p> <p>📍 이마리시 오츠보초코 1384-2</p> <p>🕒 11:00~22:00</p> <p>🚫 비정기 휴무</p> |

모든 영업 시간은 오픈부터 마지막 주문 시간까지입니다.

이마리 소고기 판매점

- | | | | |
|--|---|---|--|
| <p>동 이마리 후루사토 마을 축산 가공 공장</p> <p>☎ 0955-24-2292</p> <p>📍 이마리시 미나미하타초 이데노 2754-9</p> <p>🕒 8:00~17:00</p> <p>🚫 수요일 및 12월 31일부터 1월 3일까지 휴무</p> | <p>중 가타오카 정육점 본점</p> <p>☎ 0955-23-3236</p> <p>📍 이마리시 이마리초코 257</p> <p>🕒 9:00~18:30</p> <p>🚫 일요일 휴무</p> | <p>중 이마리 소고기 마르쉐</p> <p>☎ 0955-20-4355</p> <p>📍 이마리시 다치바나초 827-1</p> <p>🕒 9:00~18:00</p> <p>🚫 수요일 휴무</p> | <p>동 마에다 축산 미나미하타 미트</p> <p>☎ 0955-20-3110</p> <p>📍 이마리시 미나미하타초 시타노하라 2615-1</p> <p>🕒 10:00~17:30</p> <p>🚫 수요일 및 비정기 휴무</p> |
|--|---|---|--|

어느 곳을 선택

야키니쿠 레스토랑에서 직접 고기를 구워보세요.



야키니쿠데이 해피니스무라

하시 켄습니까?

스테이크 하우스나 함박 스테이크 레스토랑에서 프로그 요리한 음식을 맛보세요.



다이닝 타카

이마리 로지에

꼭 한번 와서 맛보세요!



이마린 무무군

이마린 무무짱



이마리 소고기 스테이크 & 함박 스테이크 레스토랑

- | | | |
|---|---|--|
| <p>중 이마리 로지에</p> <p>☎ 0955-23-3289</p> <p>📍 이마리시 이마리초코 567</p> <p>🕒 10:30~17:00</p> <p>🚫 비정기 휴무</p> | <p>중 카페 & 키친 M</p> <p>☎ 0955-25-9920</p> <p>📍 이마리시 다치바나초 921-1 1층</p> <p>🕒 11:30~15:00 / 17:30~20:00</p> <p>🚫 수요일 휴무</p> | <p>중 스테이크&레스토랑 쇼</p> <p>☎ 0955-22-6661</p> <p>📍 이마리시 니리초 오자토코 1780</p> <p>🕒 11:30~15:00 / 17:00~20:00</p> <p>🚫 목요일 휴무</p> |
| <p>중 다이닝 키친 가제노오카</p> <p>☎ 0955-22-6910</p> <p>📍 이마리시 이마리초코 481-2</p> <p>🕒 11:00~14:00 / 17:00~20:30</p> <p>🚫 수요일 휴무</p> | <p>중 스테이크하우스 쓰지카와</p> <p>☎ 0955-23-2660</p> <p>📍 이마리시 신탄초 720-3</p> <p>🕒 11:30~14:30 / 17:00~21:00</p> <p>🚫 비정기 휴무</p> | <p>중 오모테나시 요리 하카세</p> <p>☎ 0955-22-6506</p> <p>📍 이마리시 마츠시마초 94-1</p> <p>🕒 9:00~17:30 *예약 필요</p> <p>🚫 비정기 휴무 (도시락만 제공)</p> |
| <p>중 기라·히이라기</p> <p>☎ 0955-22-5790</p> <p>📍 이마리시 신탄초 539</p> <p>🕒 【월~토】 17:00~22:00</p> <p>【일】 17:00~21:30</p> <p>🚫 1월 1-2일 휴무</p> | <p>중 츠키모노야 하치가메</p> <p>☎ 0955-25-9806</p> <p>📍 이마리시 이마리초코 261-2</p> <p>🕒 11:00~14:30</p> <p>🚫 화요일 및 수요일 휴무</p> | <p>중 카페&레스토랑 다쥬르</p> <p>☎ 0955-22-5110</p> <p>📍 이마리시 신탄초 475-45</p> <p>🕒 11:00~20:00</p> <p>🚫 화요일 휴무</p> |
| <p>중 치무니</p> <p>☎ 0955-23-0515</p> <p>📍 이마리시 다치바나초 3321-1</p> <p>🕒 12:00~13:30</p> <p>【토】 12:00~13:30 / 17:30~19:30</p> <p>🚫 목요일 및 비정기 휴무</p> | <p>중 이마리슈센 사이카~SAIKA~</p> <p>☎ 0955-22-8228</p> <p>📍 이마리시 하마마치 이마리초코 461</p> <p>🕒 11:30~14:30 / 18:00~21:30</p> <p>[점심] 13:30까지 / [저녁] 19:30까지 예약 필요</p> <p>🚫 화요일 휴무</p> | <p>동 다이닝 타카</p> <p>☎ 0955-29-2111</p> <p>📍 이마리시 오카와초 오카와노 3869-1</p> <p>🕒 11:30~14:00 / 17:00~20:00</p> <p>🚫 일요일 및 매월 2, 4번째 월요일 휴무</p> |
| <p>서 스테이크하우스 라이온</p> <p>☎ 0955-23-9772</p> <p>📍 이마리시 니리초 오자토오츠 86-3</p> <p>🕒 【평일】 11:30~13:30 / 17:00~20:30</p> <p>【토, 일, 공휴일】 11:30~14:30 / 17:00~20:30</p> <p>🚫 수요일 휴무</p> | <p>서 레스토랑 이시케리</p> <p>☎ 0955-23-3922</p> <p>📍 이마리시 니리초 오자토오츠 203-3</p> <p>🕒 【평일】 11:00~14:30</p> <p>【토, 일, 공휴일】 11:30~14:30 / 17:00~19:30</p> <p>🚫 월요일 및 화요일 휴무 (공휴일인 경우 다음날 휴무)</p> | |

촉촉하고 부드러운 이마리 소고기 함박 스테이크

큐슈 지역의 "미식 그랑프리 '꼭 먹어봐야 할 랭킹'에서 3년 연속 1위를 차지하여 명예의 전당에 오른 수상작입니다. 100% 이마리 소고기 다짐육과 현지에서 생산된 양파로 만들어졌으며, 계란이나 우유와 같은 결합제가 들어가지 않습니다. 고기는 부드럽고 촉촉하며 입안에서 녹아내리며, 풍부한 맛을 자랑합니다. 각 레스토랑은 독특한 소스와 사이드 디쉬를 제공하여 그들만의 개성과 정성을 보여줍니다.

IMARI GENSEN COLLECTION

이마리에서의 기념품

이마리 나베시마 도자기만 있는 게 아닙니다!



특별한 달걀 노른자와 우유 앙금을 섞은 반죽으로 만든 유명한 과자입니다.

이마리 야키 만주

에토와르 호리에 유한회사
☎ 0955-23-1515
📍 이마리시 이마리초코 585

재료의 자연스러운 맛을 강조한 다양한 공과자 세트.

마메가시 세트 (6종류)

마에다마메 주식회사
☎ 0955-23-3711
📍 이마리시 오츠보초헤이 1328-1



나베시마 도자기 패턴이 들어간 세련되고 고급스러운 포장으로, 선물용으로 완벽합니다!

코이마리 로망

오츠마미 갤러리 이마리
☎ 0120-27-0055
📍 이마리시 쿠로카와초 오구로카와 마에다 398-15

쌀가루로 만든 부드럽고 입안에서 녹는 쿠키입니다.

후나와리 쿠키

사카에 제과
☎ 0955-22-3613
📍 이마리시 다치바나초 1604-138



나베시마 도자기 패턴이 들어간 우아하고 고급스러운 마스킹 테이프로 선물용으로 좋습니다!

켄조시마스테

하야타 문구점
☎ 0955-23-6161
📍 이마리시 니리초 하치야가라이 112-15

복신한 식감과 적당한 단맛의 앙금이 들어간 일본 과자입니다.

이마리 명과 후쿠찬

후쿠야 제과
☎ 0955-28-0310
📍 이마리시 히가시야마시로초사토 177-65



부드러운 다진 소고기와 특별한 향신료가 어우러진 맛있는 카레.

이마리 소고기 블랙 카레

마쓰오 고기 도매 주식회사
☎ 0955-25-8129
📍 이마리시 다치바나초 827-1



연간 15만 명 이상이 방문하는 드라이브인 토리의 인기 메뉴를 집에서 즐기세요!

이마리 토리메시의 원료

드라이브인 토리
☎ 0955-23-0667
📍 이마리시 오츠보초코 1384-2



바삭하고 쫄득한 쿠키 안에 풍부한 초콜릿 필링이 들어있습니다.

이마리 초코마루

이마리 스위트 조계초도
☎ 0955-22-5813
📍 이마리시 신텐초 201-1

이마리의 쌀과 물로 만든 일본 사케.

준마이슈 마리초

히와타리 사케 양조 합명회사
☎ 0955-23-2332
📍 이마리시 오츠보초오츠 4482



하타초초의 소금이 가미된 마들렌.

나미우라노 시오렌

자르맹 파티세리
☎ 0955-22-2269
📍 이마리시 니리초오자토코 2820-1

지역에서 수확한 매실과 일본 사케로 만든 매실주.

프루메 남코 매실

마쓰우라이치 사케 양조 주식회사
☎ 0955-28-0123 📍 이마리시 야마시로초 쿠스쿠 312

호텔 및 숙박 시설

01 이마리 호텔 | 중앙 지역

☎ 0955-22-3118
📍 이마리시 하스이케초 115

웹사이트 방문은 여기를 클릭하세요

04 비즈니스호텔 신텐 | 중앙 지역

☎ 0955-29-8787
📍 이마리시 신텐초 211-1

웹사이트 방문은 여기를 클릭하세요

07 료칸 인 히사코 | 중앙 지역

☎ 0955-23-2157
📍 이마리시 이마리초코 413-8

*예약은 전화로만 가능합니다.

10 이마리 리버티 호텔 | 중앙 지역

☎ 0955-29-8145
📍 이마리시 신텐초 225

웹사이트 방문은 여기를 클릭하세요

02 센트럴 호텔 이마리 | 중앙 지역

☎ 0955-22-0880
📍 이마리시 신텐초 아자 하마노우라 549-17

웹사이트 방문은 여기를 클릭하세요

05 비즈니스호텔 미야코 | 중앙 지역

☎ 0955-23-2582
📍 이마리시 니리초 하치야가라이 386-9

*예약은 리쿠텐 트래블 또는 팩스로
☎ 0955-23-8909

08 호텔 WIN | 중앙 지역

☎ 0955-25-8101
📍 이마리시 다치바나초 921-1

웹사이트 방문은 여기를 클릭하세요

11 게스트 하우스 이마리 혼진 | 중앙 지역

☎ 050-3085-7970
📍 이마리시 이마리초코 448-1

웹사이트 방문은 여기를 클릭하세요

03 이마리 그랜드 호텔 | 중앙 지역

☎ 0955-22-2811
📍 이마리시 신텐초 466-11

웹사이트 방문은 여기를 클릭하세요

06 HOTEL AZ | 북부 지역

☎ 0955-23-8901
📍 이마리시 오츠보초코 2350-83

웹사이트 방문은 여기를 클릭하세요

09 아이오이바시 애넥스 | 중앙 지역

☎ 0955-25-8405
📍 이마리시 이마리초코 605

웹사이트 방문은 여기를 클릭하세요

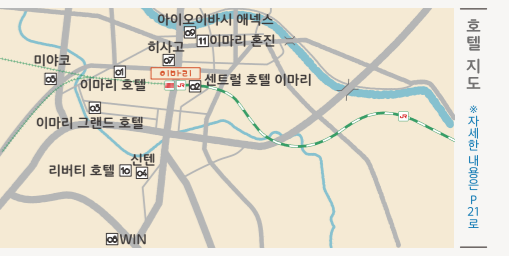

따뜻한 농가 숙박 이마리 그린 투어리즘

이마리의 농가 숙박에서 그린 투어리즘을 통해 시골 생활의 매력을 경험하세요. 풍부한 자연, 문화, 현지 음식을 즐기며 다시 돌아오고 싶어지는 숙박을 제공합니다.



Imari Green Tourism

이마리시 관광 협회 / 이마리시청 그린 투어리즘 부서
☎ 0955-20-9031

▼ 웹사이트 방문은 여기를 클릭하세요

이마리시 상세 지도

교통		MR=마쓰우라 철도
철도	JR 이마리역 MR 이마리역	☎ 080-7591-9516 ☎ 0955-22-3551
로컬 버스	사이히 버스 쇼와 버스	☎ 0955-22-3171 ☎ 0955-23-4184
택시	이마리 택시 사이히 카메노이 택시 마쓰우라 택시	☎ 0955-23-8181 ☎ 0120-311-353 ☎ 0120-22-4148
렌터카	토요타 렌터카 사가 이마리 서비스 사무소	☎ 0955-22-7336
카셰어	idEV 고객 센터	☎ 0120-185-885
자전거 대여	MR 이마리역	☎ 0955-22-3551

이마리로의 접근		MR=마쓰우라 철도
철도	JR 아리타역 → MR 이마리역 JR 가라쓰역 → JR 이마리역	1시간 51분 2시간 19분
고속버스	후쿠오카 공항 국내선 → 후쿠오카 버스 터미널 → 후쿠오카 텐진 버스 터미널 → 이마리역	1시간 50분
자동차	후쿠오카 도시 고속도로 - 니시큐슈 고속도로 하카타역 → 하카타 에키 히가시 IC → 이마리 히가시 후마네키 IC	1시간 25분
사가역	JR 아리타역 → MR 이마리역 JR 가라쓰역 → JR 이마리역	1시간 8분 1시간 57분
나가사키역	JR 하이키역 → JR 아리타역 → MR 이마리역	3시간 19분
나가사키역	나가사키-에지마 도로 - 나가사키 고속도로 나가사키역 → 타케오키타가타 IC → 이마리역	1시간 8분 1시간 21분

시내 관광에 추천!
전기 자동차 카셰어를 시작했습니다!



자세한 내용은 여기 /
대여 장소: JR 이마리 역 앞
주행거리: 약 총 시 180km (제조사 발표)
이용 요금: 15분/220엔~
패키지 요금: 6시간/4,290엔~
*이용 시 사전 등록이 필요합니다



- 정보 읽는 방법
- 📍 주소
 - ☎ 전화번호
 - 🕒 영업일 (기간)
 - 🕒 영업 시간
 - 🕒 정기 휴일
 - CV 편의점
 - GS 주유소
 - EV EV 충전 장소

