

**伊万里市**

**市民活動団体  
ガイドブック**



**平成 28年10月**

## はじめに

伊万里市では、市民の皆さんと市民活動団体および行政との協働のまちづくりを推進するために、市内を中心に活動するNPOやボランティア団体の情報を収集し、PRするとともに、平成21年7月より、市民活動団体登録制度をスタートしました。

このガイドブックは、市民活動団体登録をしていただいた団体の日頃の活動内容を、これから市民活動やボランティア活動を始めようと考えている人や現在活動している他の団体に知ってもらい、「何か活動してみよう」というきっかけづくりや活動団体間の情報交流の活性化につながるように作成しました。

また、ボランティアやまちづくりに関心や興味のある市民が多くなってきているなか、「伊万里市で活動している団体を知りたい」、「ボランティアやまちづくりに参加したい」などの問い合わせの際に、役立てていただきたいと考えています。

この「市民活動団体ガイドブック」と「市民活動支援センター」を多くの方々に活用いただき、市民活動の活性化につながればと願っています。

平成28年10月

伊 万 里 市

### 《 連絡を取る際のお願い 》

団体と連絡を取られる場合は、このガイドブックを見て連絡を取っている旨をお伝えください。

なお、団体の連絡先は個人宅になっている場合が多いので、連絡の際には下記の点についてご理解、ご協力をお願いいたします。

※ 電話での連絡の場合は、本人が出ない場合や、留守の場合など、即座に対応できない場合があります。

※ 電話をかける時間等については、相手方へのご配慮をお願いいたします。

# 団 体 紹 介

## ページ

- 1 . 愛詩子～アイシス～
- 2 . 一般社団法人 伊万里青年会議所
- 3 . いまり S G G (善意通訳者の会)
- 4 . 伊万里お菓子倶楽部
- 5 . いまり・音道楽
- 6 . 伊万里おはなしキャラバン
- 7 . 伊万里海洋少年団
- 8 . 伊万里合唱団
- 9 . 伊万里子育て支援ネットワーク 育ピース
- 10 . 伊万里こだま会
- 11 . 伊万里子ども太鼓の会
- 12 . 伊万里市観光ボランティアガイドの会
- 13 . 伊万里市郷土研究会
- 14 . 伊万里市国際交流協会
- 15 . 伊万里市子ども会連合会
- 16 . 伊万里市護身術部
- 17 . 伊万里市日中友好協会
- 18 . 伊万里市博物館・美術館づくりをすすめる会
- 19 . 伊万里市武術太極拳連盟
- 20 . 伊万里市母子寡婦福祉連合会
- 21 . 伊万里市ボランティア連絡協議会
- 22 . 伊万里手話の会
- 23 . 伊万里少年少女合唱団
- 24 . 伊万里市れんげの会
- 25 . 伊万里地区認知症の人とその家族の会 ひまわり会
- 26 . いまり (菜の花) の会
- 27 . I M A R I U N I T E D C H I L D R E N
- 28 . エンゼルらんぷ
- 29 . クリーンの環
- 30 . 古伊万里ライオンズクラブ
- 31 . 寿碁隠居倶楽部
- 32 . コールいまり

- 33 . 社会福祉法人 小麦の家福祉会
- 34 . 社会福祉法人 桑梓舎
- 35 . すみやま棚田守る会
- 36 . T . S . S伊万里
- 37 . てんとうむしの家
- 38 . 特定非営利活動法人 伊万里のおくんち振興会
- 39 . 特定非営利活動法人 伊万里はちがめプラン
- 40 . 特定非営利活動法人 伊万里湾小型船安全協会
- 41 . 特定非営利活動法人 N P O 栄町地域づくり会
- 42 . 特定非営利活動法人 国際協力の会M I S
- 43 . 特定非営利活動法人 五大樹
- 44 . 特定非営利活動法人 にこにこくらぶ
- 45 . 特定非営利活動法人 日本青バイ隊
- 46 . 特定非営利活動法人 まちづくり伊万里
- 47 . 図書館フレンズいまり
- 48 . 日本ボーイスカウト佐賀連盟伊万里第8団
- 49 . 松浦党研究連合会
- 50 . 松浦党山之寺史跡顕彰会
- 51 . みどりの会
- 52 . 民謡 宝寿会
- 53 . 山代町塩生植物保存会

( 5 0 音順)

## 活動分野

■特定非営利活動促進法（NPO法）に基づいた、20分野の分類■

1. 保健、医療又は福祉の増進を図る活動
2. 社会教育の推進を図る活動
3. まちづくりの推進を図る活動
4. 観光の振興を図る活動
5. 農山漁村又は中山間地域の振興を図る活動
6. 学術、文化、芸術又はスポーツの振興を図る活動
7. 環境の保全を図る活動
8. 災害救援活動
9. 地域安全活動
10. 人権の擁護又は平和の推進を図る活動
11. 国際協力の活動
12. 男女共同参画社会の形成の促進を図る活動
13. 子どもの健全育成を図る活動
14. 情報化社会の発展を図る活動
15. 科学技術の振興を図る活動
16. 経済活動の活性化を図る活動
17. 職業能力の開発又は雇用機会の拡充を支援する活動
18. 消費者の保護を図る活動
19. 前各号に掲げる活動を行う団体の運営又は活動に関する連絡、助言又は援助の活動
20. 前各号に掲げる活動に準ずる活動として佐賀県の条例で定める活動

**特定非営利活動促進法（NPO法）とは・・・**

特定非営利活動を行う団体に法人格を付与すること等により、ボランティア活動をはじめとする市民が行う自由な社会貢献活動としての特定非営利活動の健全な発展を促進し、もって公益の増進に寄与することを目的として、1998年に施行されたものです。

## 活動分野ごと目次 (重複する団体もあります)

### 1. 保健、医療又は福祉の増進を図る活動

伊万里こだま会	10
伊万里市母子寡婦福祉連合会	20
伊万里市ボランティア連絡協議会	21
伊万里手話の会	22
伊万里市れんげの会	24
伊万里地区認知症の人とその家族の会 ひまわり会	25
いまり (菜の花) の会	26
古伊万里ライオンズクラブ	30
寿碁隠居倶楽部	31
コールいまり	32
社会福祉法人 小麦の家福祉会	33
社会福祉法人 桑梓舎	34
T. S. S伊万里	36
特定非営利活動法人 NPO栄町地域づくり会	41
特定非営利活動法人 五大樹	43
特定非営利活動法人 にこにこくらぶ	44
民謡 宝寿会	52

### 2. 社会教育の推進を図る活動

一般社団法人 伊万里青年会議所	2
伊万里海洋少年団	7
伊万里合唱団	8
伊万里市郷土研究会	13
伊万里市国際交流協会	14
伊万里少年少女合唱団	23
伊万里地区認知症の人とその家族の会 ひまわり会	25
クリーンの環	29
寿碁隠居倶楽部	31
T. S. S伊万里	36
特定非営利活動法人 伊万里はちがめプラン	39
特定非営利活動法人 まちづくり伊万里	46
図書館フレンズいまり	47
日本ボーイスカウト佐賀連盟伊万里第8団	48
松浦党研究連合会	49
松浦党山之寺史跡顕彰会	50
民謡 宝寿会	52

### 3. まちづくりの推進を図る活動

一般社団法人 伊万里青年会議所	2
伊万里お菓子倶楽部	4
いまり・音道楽	5
伊万里子育て支援ネットワーク 育ピース	9

伊万里市観光ボランティアガイドの会	12
伊万里市郷土研究会	13
伊万里市国際交流協会	14
伊万里市ボランティア連絡協議会	21
伊万里・食と農を考える会	
伊万里地区認知症の人とその家族の会 ひまわり会	25
いまり（菜の花）の会	26
IMARI UNITED CHILDREN	27
クリーンの環	29
古伊万里ライオンズクラブ	30
寿碁隠居倶楽部	31
コールいまり	32
社会福祉法人 小麦の家福祉会	33
特定非営利活動法人 伊万里のおくunch振興会	38
特定非営利活動法人 伊万里はちがめプラン	39
特定非営利活動法人 伊万里湾小型船安全協会	40
特定非営利活動法人 NPO栄町地域づくり会	41
特定非営利活動法人 日本青バイ隊	45
特定非営利活動法人 まちづくり伊万里	46
図書館フレンズいまり	47
松浦党研究連合会	49
みどりの会	51

#### 4. 観光の振興を図る活動

いまり SGG（善意通訳者の会）	3
伊万里市観光ボランティアガイドの会	12
伊万里市国際交流協会	14
特定非営利活動法人 伊万里のおくunch振興会	38

#### 5. 農山漁村又は中山間地域の振興を図る活動

社会福祉法人 桑梓舎	34
すみやま棚田守る会	35

#### 6. 学術、文化、芸術又はスポーツの振興を図る活動

愛詩子～アイシス～	1
いまり・音道楽	5
伊万里合唱団	8
伊万里子ども太鼓の会	11
伊万里市郷土研究会	13
伊万里市国際交流協会	14
伊万里市護身術部	16
伊万里市博物館・美術館づくりをすすめる会	18
伊万里市武術太極拳連盟	19
伊万里少年少女合唱団	23
コールいまり	32

T. S. S伊万里	36
てんとうむしの家	37
特定非営利活動法人 伊万里のおくんち振興会	38
特定非営利活動法人 まちづくり伊万里	46
図書館フレンズいまり	47
松浦党研究連合会	49
松浦党山之寺史跡顕彰会	50
民謡 宝寿会	52

## 7. 環境の保全を図る活動

一般社団法人 伊万里青年会議所	2
伊万里市ボランティア連絡協議会	21
伊万里市れんげの会	24
いまり（菜の花）の会	26
クリーンの環	29
古伊万里ライオンズクラブ	30
寿碁隠居倶楽部	31
特定非営利活動法人 伊万里はちがめプラン	39
特定非営利活動法人 伊万里湾小型船安全協会	40
特定非営利活動法人 日本青バイ隊	45
みどりの会	51
山代町塩生植物保存会	53

## 8. 災害救援活動

一般社団法人 伊万里青年会議所	2
伊万里市ボランティア連絡協議会	21
古伊万里ライオンズクラブ	30
特定非営利活動法人 伊万里湾小型船安全協会	40
特定非営利活動法人 日本青バイ隊	45
日本ボーイスカウト佐賀連盟伊万里第8団	48

## 9. 地域安全活動

一般社団法人 伊万里青年会議所	2
伊万里市ボランティア連絡協議会	21
特定非営利活動法人 伊万里湾小型船安全協会	40
特定非営利活動法人 日本青バイ隊	45

## 10. 人権の擁護又は平和の推進を図る活動

伊万里市国際交流協会	14
伊万里市日中友好協会	17
古伊万里ライオンズクラブ	30
日本ボーイスカウト佐賀連盟伊万里第8団	48

## 11. 国際協力の活動

一般社団法人 伊万里青年会議所	2
いまり SGG（善意通訳者の会）	3



伊万里市国際交流協会	14
伊万里市日中友好協会	17
伊万里市武術太極拳連盟	19
古伊万里ライオンズクラブ	30
T. S. S伊万里	36
特定非営利活動法人 伊万里はちがめプラン	39
特定非営利活動法人 国際協力の会M I S	42
日本ボーイスカウト佐賀連盟伊万里第8団	48

## 12. 男女共同参画社会の形成の促進を図る活動

伊万里子育て支援ネットワーク 育ピース	9
伊万里市母子寡婦福祉連合会	20
伊万里市ボランティア連絡協議会	21
寿碁隠居倶楽部	31

## 13. 子どもの健全育成を図る活動

愛詩子～アイシス～	1
一般社団法人 伊万里青年会議所	2
伊万里おはなしキャラバン	6
伊万里海洋少年団	7
伊万里子育て支援ネットワーク 育ピース	9
伊万里子ども太鼓の会	11
伊万里市国際交流協会	14
伊万里市子ども会連合会	15
伊万里市ボランティア連絡協議会	21
伊万里少年少女合唱団	23
伊万里市れんげの会	24
いまり（菜の花）の会	26
エンゼルらんぷ	28
クリーンの環	29
古伊万里ライオンズクラブ	30
寿碁隠居倶楽部	31
コールいまり	32
T. S. S伊万里	36
てんとうむしの家	37
特定非営利活動法人 伊万里のおくんち振興会	38
特定非営利活動法人 伊万里はちがめプラン	39
特定非営利活動法人 伊万里湾小型船安全協会	40
特定非営利活動法人 五大樹	43
図書館フレンズいまり	47
日本ボーイスカウト佐賀連盟伊万里第8団	48
民謡 宝寿会	52

## 14. 情報化社会の発展を図る活動

特定非営利活動法人 まちづくり伊万里	46
--------------------	----

図書館フレンズいまり	47
日本ボーイスカウト佐賀連盟伊万里第8団	48

## 15. 科学技術の振興を図る活動

該当なし

## 16. 経済活動の活性化を図る活動

伊万里市観光ボランティアガイドの会	12
伊万里市国際交流協会	14
クリーンの環	29
特定非営利活動法人 伊万里のおくunch振興会	38
特定非営利活動法人 伊万里はちがめプラン	39
特定非営利活動法人 まちづくり伊万里	46

## 17. 職業能力の開発又は雇用機会の拡充を支援する活動

該当なし

## 18. 消費者の保護を図る活動

クリーンの環	29
--------	----

## 19. 前各号に掲げる活動を行う団体の運営又は活動に関する連絡、助言又は援助の活動

伊万里市郷土研究会	13
いまり（菜の花）の会	26
特定非営利活動法人 伊万里のおくunch振興会	38
特定非営利活動法人 伊万里はちがめプラン	39
特定非営利活動法人 日本青バイ隊	45
松浦党研究連合会	49

## 20. 前各号に掲げる活動に準ずる活動として佐賀県の条例で定める活動

該当なし



代表者 / 代表 羽柴 よしえ  
ホームページ / <http://www.facebook.com/aisis.imari>  
連絡先氏名 / 羽柴 よしえ  
連絡先住所 / 〒 848 - 0121  
伊万里市黒川町塩屋5-36  
電話番号 / 0955-27-1346  
Eメール / [aisis2011@gmail.com](mailto:aisis2011@gmail.com)  
会費 / 月額 1,000円  
会員数 / 4人  
※20歳以上の方でピアノやエレクトーンの  
指導者レベルの方  
設立日 / 昭和60年4月

設立の目的

アンサンブルを楽しみたい、ジャンルを問わず演奏したいとの  
思いから演奏活動始める。

活動内容

- ・ ピアノやエレクトーンでクラシック、ポップス、童謡・唱歌等を演奏
- ・ 『絵本と音楽の世界』と題し、BGM付の読み語り

団体PR

地元伊万里でピアノやエレクトーンを教えている講師4人です。  
ふるさとの温もり、人と人とのつながりを音楽を通して皆さんに  
伝えていきたいという思いで活動しています。

最近では『絵本と音楽の世界』と題しBGM付の読み語りや絵本  
や家読（うちどく）の大切さを広めるべく、幼稚園、学校、施設等  
にて講演&演奏活動を行っています。

活動時期

—

活動場所

伊万里市内



活動分野

6. 学術、文化、芸術又はスポーツの振興
13. 子どもの健全育成





代表者 / 理事長 満江 宗一  
 ホームページ / <http://www.japan47.com/~imarijc/>  
 連絡先氏名 / 淵上 厚子  
 連絡先住所 / 〒 848 - 0027  
 伊万里市立花町1542-16  
 伊万里市民交流プラザ内  
 電話番号 / 0955-23-3616  
 Eメール / [imarijc@wing.ocn.ne.jp](mailto:imarijc@wing.ocn.ne.jp)  
 会費 / 年額 132,000円  
 会員数 / 25人 (随時募集中)  
 設立日 / 昭和41年4月2日

設立の目的	明るい豊かな社会の実現を理想とし、次代の担い手たる責任感を持った、20歳から40歳までの指導者たらんとする青年の団体。										
活動内容	地域社会貢献・次世代リーダーの育成 										
団体PR	20歳から40歳までの指導者たらんとする青年の団体です。人種、国籍、性別、職業、宗教の区別なく、自由な個人の意思によりその居住する各都市の青年会議所に入会できます。										
活動時期	通 年										
活動場所	佐賀県内										
活動分野	<table border="0"> <tr> <td>2. 社会教育の推進</td> <td>11. 国際協力</td> </tr> <tr> <td>3. まちづくりの推進</td> <td>13. 子どもの健全育成</td> </tr> <tr> <td>7. 環境の保全</td> <td></td> </tr> <tr> <td>8. 災害救援</td> <td>●市民ネットワーク「いまり」会員</td> </tr> <tr> <td>9. 地域安全</td> <td></td> </tr> </table>	2. 社会教育の推進	11. 国際協力	3. まちづくりの推進	13. 子どもの健全育成	7. 環境の保全		8. 災害救援	●市民ネットワーク「いまり」会員	9. 地域安全	
2. 社会教育の推進	11. 国際協力										
3. まちづくりの推進	13. 子どもの健全育成										
7. 環境の保全											
8. 災害救援	●市民ネットワーク「いまり」会員										
9. 地域安全											



いまりSGG (善意通訳者の会)



代表者 / 会長 梶山 博敏  
ホームページ / —  
連絡先氏名 / 梶山 博敏  
連絡先住所 / 〒 848 - 0023  
伊万里市大坪町丙1321  
電話番号 / 0955-23-8088  
Eメール / —  
会費 / 年額 3,000円  
会員数 / 23人 (随時募集中)  
※外国人との交流に関心のある方なら  
どなたでも  
設立日 / 昭和63年1月22日

設立の目的	伊万里市に在住、訪問される外国の方たちへの言葉のボランティア、観光の手助け
活動内容	<ul style="list-style-type: none"><li>・ 週2回の英語学習会</li><li>・ 年1回の「民際交流の夕べ」開催 (在住外国人と市民との交流)</li><li>・ 依頼のあった外国の方の通訳案内 (伊万里・有田地区)</li></ul> 
団体PR	<ul style="list-style-type: none"><li>・ 週2回の学習会で、英語の実践力を身につけることができます。</li><li>・ 伊万里を訪問される方々への通訳ボランティアです。</li></ul>
活動時期	通年 9:00~17:00
活動場所	伊万里市内 (希望があれば唐津・有田地区のガイド可)
活動分野	4. 観光の振興 11. 国際協力の活動



# いまりお菓子倶楽部



代表者 / 会長 西山 真由美

ホームページ / <https://www.facebook.com/imariorokashiclub>

連絡先氏名 / 西山 真由美

連絡先住所 / ー

伊万里市東山代町

電話番号 / ー

Eメール / [imari.okashi@gmail.com](mailto:imari.okashi@gmail.com)

会費 / 年額 1,000円

会員数 / 15人 (随時募集中)

※会の趣旨に賛同し、一緒に楽しく活動して下さる方

設立日 / 平成14年4月

## 設立の目的

伊万里のお菓子に関わる歴史と素材（香橘の歴史・中嶋神社・森永太一郎翁）を活かした、独自性のある「お菓子の里・伊万里」をPRし、まちづくりにつなげる。

## 活動内容

- ・伊万里お菓子まつりなどイベントの企画
- ・お菓子の神様 田道間守命（たじまもりのみこと）、森永太一郎翁の紙しばい 他

## 団体PR

伊万里はお菓子の神様 田道間守命 が 非時香菓（ときじくのかぐのこのみ・現在の橘）を、日本で初めて植えたとされる場所です。そして森永製菓の創始者 森永太一郎翁 の生誕の地でもあります。この伊万里ならではの お菓子との縁を活かして、楽しく、伊万里の元気につなげていきたいと活動しています。

## 活動時期

不定期

## 活動場所

伊万里市内



## 活動分野

3. まちづくりの推進

●市民ネットワーク「いまり」会員



# いまり・音道楽<sup>おとどらく</sup>



代表者 / 会長 小田 浩生

ホームページ / —

連絡先氏名 / 小田 真司

連絡先住所 / 〒 848 - 0047

伊万里市伊万里町甲492-2

電話番号 / 090-8668-1264

Eメール / [imariotodouraku@yahoo.co.jp](mailto:imariotodouraku@yahoo.co.jp)

会費 / —

会員数 / 11人（随時募集中）

※楽器ができなくてもOK、

経験は問いません。

設立日 / 平成22年5月1日

## 設立の目的

「音のあふれる街、伊万里」を目指し、音楽を通じ他の地域との親睦と交流と協力、音楽の輪を広げていくことを目的とする。

## 活動内容

- ・フリーライブ活動
- ・音楽演奏活動による街の活性化
- ・音楽活動を通じた街づくり推進
- ・イベント参加や企画立案協力 など

## 団体PR

伊万里市を中心にして、音楽イベント等を行い、街の活性化につながっていくように活動している。  
名前の由来「音(おと)の道(みち)は、楽(たの)し」  
主なイベント、参加行事…伊万里秋祭り、どっちゃん祭り、伊万里駅前広場などを利用したイベント。

## 活動時期

月1回ほど活動、時間帯などは不定

## 活動場所

伊万里市一帯

## 活動分野

3. まちづくりの推進 ●市民ネットワーク「いまり」会員  
6. 学術、文化、芸術又はスポーツの振興



# 伊万里おはなしキャラバン



代表者 / 代表 平松 伸子  
ホームページ / —  
連絡先氏名 / 平松 伸子  
連絡先住所 / 〒 848 - 0027  
伊万里市立花町4110-1  
伊万里市民図書館内  
電話番号 / 0955-23-4646  
Eメール / —  
会費 / 年額 1,500円  
(うち500円は県親と子の読書会会費)  
会員数 / 24人(随時募集中)  
※子どもが好きで、絵本など読むことが好きな方  
設立日 / 平成5年2月

## 設立の目的

母と子の読書会のメンバーであり、「図書館づくりをすすめる会」といっしょに、生の声の“おはなし”を地域の保育園に運んだことが活動の原点です。

## 活動内容

- ・ 伊万里市民図書館の自動車図書館「ぶっくん」と共に、市内の保育園、幼稚園などに童話や昔話を運ぶ
- ・ 図書館の「おはなし会」
- ・ 絵本の読み聞かせ、素ばなし、紙芝居、パネルシアター、エプロンシアターなど

## 団体PR

本のすばらしさを伝えることはもちろんのこと、読み手と聞き手が“おはなしの世界”を共有し合うなかで豊かな心とその成長を願い、一冊でも多くの本と出会いの橋渡しができるように活動しています。

## 活動時期

定例の土曜日他、随時 図書館創作室にて活動中

## 活動場所

伊万里市内

## 活動分野

13. 子どもの健全育成





い ま り かいようしょうねんだん  
伊万里海洋少年団

代 表 者 / 団長 徳永 政敬

ホームページ / —

連絡先氏名 / 徳永 祐紀

連絡先住所 / 〒 848 - 0027

伊万里市立花町3366

西部消防株式会社内

電 話 番 号 / 0955-23-2780

E メ ー ル / [ss-bousai@seibu-shobou.co.jp](mailto:ss-bousai@seibu-shobou.co.jp)

会 費 / 月 額 1,000円

(1家族 2人目から半額)

会 員 数 / 30人

※小学1年生から随時募集中

設 立 日 / 昭和54年10月7日



設立の目的

子どもの時から海に親しみ、団体生活を通じて社会生活に必要な道徳心を養い、心身ともに健康でたくましい社会人の育成を目指しています。

活動内容

- ・ 連盟のカリキュラムによる基本動作、手旗、結策、カッターなど
- ・ 海上保安庁の巡視艇の体験航海
- ・ 海の清掃、エコの実践、レクリエーション 他

団体PR

海洋少年団は名誉・誠実・親切・礼儀・規律・約束・節約・明朗・清潔・整頓・感謝の心を忘れずに実行することを約束します。

活動時期

毎週日曜日 13:30~16:00

活動場所

伊万里市内、唐津市

活動分野

2. 社会教育の推進
- 1 3. 子どもの健全育成



い ま り が っ し ょ う だ ん  
伊万里合唱団



代 表 者 / 団長 川原 宏  
ホームページ / <http://imari-chorus.jimdo.com/>  
連絡先氏名 / 川口 幹夫  
連絡先住所 / 〒849-4262  
伊万里市山代町西分4228-1  
電 話 番 号 / 090-8298-9320  
E メ ー ル / [imari.chorus@gmail.com](mailto:imari.chorus@gmail.com)  
会 費 / 1,500円/月  
会 員 数 / 24人 (男性10人 女性14人)  
設 立 日 / 昭和35年5月1日

設立の目的

伊万里合唱団は音楽を通じて、会員相互の親睦と融和を図ると共に、伊万里市文化活動の向上と発展に寄与することを目的として活動をしています。

活動内容

定期演奏会の他、伊万里市民音楽祭への参加、地域のイベント、福祉施設・医療施設でのミニコンサートなど、ご依頼があれば可能な限り協力いたします。

団体PR

伊万里合唱団は、混声合唱組曲のほか、民謡、ポップス、外国曲、アニメソングなど幅広いジャンルの曲に取り組み、毎年6月に開催する定期演奏会などで披露しています。  
また、音楽活動のほか、お花見やビアガーデン、山登り、バスハイクなどの親睦行事も団員に好評です。  
詳しくはホームページをご覧ください。

活動時期

毎週火曜日 (20:00～) 練習場所：伊万里市生涯学習センター

活動場所

伊万里市一帯

活動分野

2. 社会教育の推進を図る活動
6. 学術、文化、芸術又はスポーツの振興を図る活動





伊万里子育て支援ネットワーク

代表者 / 代表 古川 由紀  
ホームページ / —  
連絡先氏名 / 古川 由紀  
連絡先住所 / 〒 848 - 0031  
伊万里市二里町八谷搦1152-1  
電話番号 / 090-7580-1591  
Eメール / [hugpeace@gmail.com](mailto:hugpeace@gmail.com)  
会費 / 年額 2,000円 賛助会員一口5,000円  
会員数 / 3人 (随時募集中)  
※活動の趣旨に賛同される方  
設立日 / 平成24年12月1日

設立の目的

人と地域のつながりを大切にしながら、孤独な子育ての解消と、まちづくりに尽力し、子どもの健全な育成を目的とする。

活動内容

- 子育て・伊万里情報の発信 (コミュニティマガジン「子+imar i」発行、WEB)
- 子育て支援イベントの企画・開催、女性の相談

団体PR

多くの母親たちの要望をきき、よりよいまちづくりと子どもの健全な育成を図ります。  
伊万里で子育て支援活動をするさまざまなサークルに協力するネットワーク拠点となり、さまざまな情報を発信いたします。

活動時期

不定期 (月2回以上)

活動場所

伊万里市とその近隣の市町村 (有田・武雄・福島)

活動分野

3. まちづくりの増進
- 1 2. 男女共同参画社会の形成の推進
- 1 3. 子どもの健全育成



# 伊万里こだま会



代表者 / 会長 金岡 恭子

ホームページ / —

連絡先氏名 / 田内 法子

連絡先住所 / 〒 848 - 0045

伊万里市松島町391-1

伊万里市社会福祉協議会内

電話番号 / 0955-22-3931

Eメール / —

会費 / 年額 4,000円

会員数 / 13人 (随時募集中)

※月始め4日間参加できる熱意のある方

録音機器が操作できる方

設立日 / 昭和61年7月1日

設立の目的

目の不自由な方に、耳で聞く広報を届ける。

活動内容

- ・ 市の広報の音訳・発送 (年12回)
- ・ 独自の四季報 (年4回)

団体PR

—

活動時期

月始め 4日間  
10:00~16:00 (2日)  
13:00~16:00 (2日)

別に3ヶ月毎 4日間程度  
10:00~16:00



活動場所

伊万里市内

活動分野

1. 保健、医療又は福祉の増進

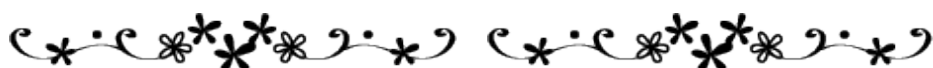

# 伊万里子ども太鼓の会

代表者 / 指導兼会長 小田 浩生  
ホームページ / <http://music.geocities.jp/imarikodomodaiko/>  
連絡先氏名 / 小田 浩生  
連絡先住所 / 〒 848 - 0031  
伊万里市二里町八谷瀬1287-4  
電話番号 / 090-5479-7506  
Eメール / —  
会費 / 月額 1,000円  
入会金 800円  
(スポーツ保険加入のため初回のみ)  
会員数 / 17人程度 (随時募集中)  
※小学3年生以上  
設立日 / 平成4年4月



## 設立の目的

伊万里太鼓の継承及び太鼓演奏を通じて会員相互の親睦を深め、郷土文化の一端を担い、発展とその水準の高揚に寄与するため。

## 活動内容

- ・ 太鼓演奏及びそのための練習
- ・ 演奏は随時行っている

## 団体PR

「和」を尊び、「己」を磨く！！

## 活動時期

練習日 毎週火曜日 18時～21時



## 活動場所

佐賀県全域を含めた広い範囲

## 活動分野

6. 学術、文化、芸術又はスポーツの振興  
13. 子どもの健全育成



い ま り し かんこう かい  
伊万里市観光ボランティアガイドの会

代 表 者 / 会長 藤瀬 熊喜

ホームページ / <http://m2.hachigamenet.ne.jp/~i-kan2/guid.html>



連絡先氏名 / 藤瀬 熊喜

連絡先住所 / 〒 848 - 0047

伊万里市伊万里町甲555-1

伊万里市陶器商家資料館内

電話 番号 / 0955-22-7934

E メール / —

会 費 / 年 額 2,000円

会 員 数 / 36人 (随時募集中)

※「養成講座」の研修会に参加

設 立 日 / 平成18年1月28日

設立の目的

伊万里を訪れる観光客に、歴史や文化等伊万里の魅力をPRするとともに、もてなしの心により案内し、“観光”伊万里の発展に寄与することを目的とする。

活動内容

- ・ 観光協会ホームページでの案内による一般観光客のガイド申し込みへの対応 (市街地コース・大川内山〈秘窯の里〉コース)
- ・ 「伊万里の魅力発見・お宝めぐり」の企画とその実施
- ・ 伊万里市陶器商家資料館の管理運営、入館者への説明

団体PR

対応した観光客から逆に教わる伊万里の魅力もあり、喜んでもらったことでこちらが受け取る喜びや感動もあります。  
先人の築いた伊万里の伝統と文化にふれ、新しくそれに付加した、文化・経済・まちづくりの諸活動に触れることも出来る観光ボランティアガイドの会です。

活動時期

通 年  
※「お宝めぐり」は年間数回実施

活動場所

伊万里市内  
(特に大川内山と市街地はコースを設定している)

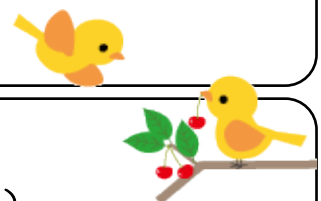

活動分野

3. まちづくりの推進      ●市民ネットワーク「いまり」会員  
4. 観光の振興  
16. 経済活動の活性化

い ま り し き ょ う ど け ん き ゅ う かい  
伊万里市郷土研究会



代 表 者 / 会 長 森戸 吉昭

ホームページ / —

連絡先氏名 / 久我 俊郎

連絡先住所 / 〒 848 - 0045

伊万里市松島町73-1

伊万里市生涯学習センター内

電 話 番 号 / 0955-22-1262

Eメール / [chuuou@city.imari.lg.jp](mailto:chuuou@city.imari.lg.jp)

会 費 / 一般会員 年 額 3,000円

賛助会員 年 額 10,000円

会 員 数 / 232人 (うち賛助会員20名)

※郷土史に関心のある人ならどなたでも  
なお「伊万里市郷土研究会」に入会す  
れば同時に「松浦党研究連合会」会員  
にもなれる。

設 立 日 / 昭和34年4月25日

設立の目的

伊万里市の考古、歴史、民俗、地誌、博物その他文化財の調査を  
なし、郷土文化の発展に資するをもって目的とする。

活動内容

- 郷土の歴史、文化の発掘、保存活動と伝統文化の振興、発信を行う
- 市内現地研修会
- 県外現地研修会
- 市文化祭参加会員個人研究発表会
- 研究誌「烏ん枕」の発行 (年2回)
- 近世文書研究会 (月1回) など

団体PR

機関誌「烏ん枕」は郷土の歴史文化を調査した会員の研究発表  
誌であり、国会図書館始め主な関連機関へ送付されております。  
平成17年に「地域文化功労者文部科学大臣表彰」の団体として  
表彰の栄誉を頂きました。

活動時期

年中

活動場所

佐賀県全域を含めた広い範囲及び周辺連携自治体 (松浦市など)

活動分野

2. 社会教育の推進
3. まちづくりの推進
6. 学術、文化、芸術又はスポーツの振興
19. 前各号に掲げる活動を行う団体の運営、連絡、助言、援助

い ま り し こ く さ い こ う り ゅ う き ょ う かい  
伊万里市国際交流協会



代 表 者 / 会長 塚部 芳和  
ホームページ / <http://www.city.imari.saga.jp/>  
(市ホームページ)

連絡先氏名 / 中島 禎文  
連絡先住所 / 〒 848 - 8501  
伊万里市立花町1355-1  
伊万里市役所内

電 話 番 号 / 0955-22-7046  
E メ ー ル / [kokusai@city.imari.lg.jp](mailto:kokusai@city.imari.lg.jp)  
会 費 / 団体 年 額 10,000円  
個人 年 額 3,000円  
会 員 数 / 38団体・個人会員0人(随時募集中)  
※国際交流に関心がある企業、団体、  
個人が対象  
設 立 日 / 平成元年3月14日

設立の目的

伊万里市と世界の関係する都市との産業、文化、スポーツ、教育等における交流を促進し、国際社会に対応できるまちづくりをはじめ、国際間で相互理解と友好親善に寄与すること。

活動内容

- ・ 語学教育(初級中国語、初級韓国語)
- ・ 大連市公務研修生の研修支援
- ・ 国際交流ひろば(市内小・中学生を対象とした交流事業)
- ・ 多文化交流事業(多文化共生社会の実現に向けた取り組み)
- ・ 市内国際交流活動への支援など、国際交流に関する活動

団体PR

伊万里市国際交流協会の活動については、市ホームページ「観光・文化・イベント」→「国際交流」をご覧ください。また、毎年4月に市内各戸に配付している「交流の扉」を是非ご覧ください。  
語学教室の開催やイベント参加者の募集は、市広報に掲載しています。

活動時期

随時

活動場所

伊万里市内及び世界の関係する都市(友好交流都市:中国大連市ほか)

活動分野

- |                      |              |
|----------------------|--------------|
| 2. 社会教育の推進           | 11. 国際協力     |
| 3. まちづくりの推進          | 13. 子どもの健全育成 |
| 4. 観光の振興             | 16. 経済活動の活性化 |
| 6. 学術、文化、芸術又はスポーツの振興 |              |
| 10. 人権の擁護、平和の推進      |              |



い ま り し こ かいれんごうかい  
伊万里市子ども会連合会



ジュニア・リーダー養成研修でレク指導をする  
高校生リーダー

代 表 者 / 会 長 前 田 正 義

ホームページ / —

連絡先氏名 / 黒川 敦子

連絡先住所 / 〒 848 - 0045

伊万里市松島町73-1

伊万里市生涯学習センター内

電 話 番 号 / 0955-22-1262

Eメール / [imarip-k@m2.ihn.jp](mailto:imarip-k@m2.ihn.jp)

会 費 / 年 額 250円 (小・中学生のみ)

会 員 数 / 4,245人

住居内の子ども会への加入数

設 立 日 / 昭和40年3月18日

設立の目的

各町単位子ども会と指導者並びに子ども会育成団体相互の連絡連携と、その充実振興および青少年の健全育成を図ることを目的とする。

活動内容

- ・ ジュニア・リーダー養成研修会 (6月・12月の年2回)
- ・ 伊万里市子ども会球技大会 (8月)
- ・ 子ども話し方大会 (11月)
- ・ 子ども会会報誌発行 (年2回)
- ・ 定例幹事会 (毎月1回) 各町代表 (会長) による会議
- ・ クリーン作戦 (年2回 夏季と冬季の長期休業中)

団体PR

子ども達の自主性、共同性、責任感など、さまざまな体験を通し、将来自らの能力に達成感を持てるような子ども達の育成を願いながら事業を開催している。

また、子ども達を指導、育成する立場である育成者 (保護者) や地域の方々へ安全教育 (KYT) や講習会を行い、地域の中での育成者 (保護者) や指導者を育成するための指導も行っている。

活動時期

主な事業は土曜日・日曜日を利用し開催

活動場所

伊万里市内・県外研修 (ジュニア・リーダー養成研修)

活動分野

13. 子どもの健全育成

い ま り し ご し ん じ ゅ つ ぶ  
伊万里市護身術部

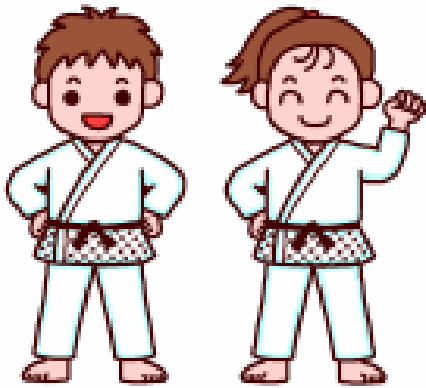

代 表 者 / 代表 川久保 大介

ホームページ / —

連絡先氏名 / 川久保 大介

連絡先住所 / 〒 848 - 0035

伊万里市二里町大里乙1091-6

電 話 番 号 / 080-3960-9047

E メ ー ル / yukichie0207@gmail.com

会 費 / 一回 500円

会 員 数 / 5人 (随時募集中)

※ 武道または格闘技経験者

未経験者には道場・ジムを紹介します

設 立 日 / 平成23年12月1日

設立の目的

社会体育、青少年育成、護身術としての格闘技の普及。  
道場・流派・派閥を超えた武道格闘技愛好家の交流のため。

活動内容

- ・ 週1回程度の練習会 (毎週金曜20:45～ 古賀公民館)
- ・ 年1回を目標とした交流試合、演武会

団体PR

伊万里市護身術部はあらゆる武道、格闘技の実践者が集い、互いの技術を高め合う場として「スポーツ護身術」を提唱します。  
みなさん、この練習会で普段は出会えない流派や競技の実践者と技術交流してみませんか。

活動時期

通 年  
(会員の都合に合わせて練習します)



活動場所

伊万里市内

活動分野

6. 学術、文化、芸術又はスポーツの振興



い ま り し に っ ち ゅ う ゆ う こ う き ょ う かい  
伊万里市日中友好協会

代 表 者 / 会 長 塚 部 芳 和

ホ ー ム ペ ー ジ / —

連 絡 先 氏 名 / 小 島 利 津

連 絡 先 住 所 / 〒 848 - 0143

伊万里市黒川町牟田704

電 話 番 号 / 090-9079-6077

E メ ー ル / —

会 費 / 年 額 5,000円

会 員 数 / 個人会員22人・団体会員8団体

※ なお、年度初めに会員登録をして  
いただきます。

設 立 日 / 昭和59年5月19日



設立の目的

日本と中国両国民相互理解と友好を深め、日本と世界の平和と繁栄に貢献することを目的とする。

活動内容

- (1) 中国事情と文化の研究と紹介
- (2) 日本事情と文化の中国への紹介
- (3) 経済、技術、文化、芸術、体育などの各分野にわたる交流
- (4) その他目的達成に必要な事項

団体PR

今年は始皇帝と大兵馬俑の特別展が開かれた九州国立博物館参観ツアーに多勢参加していただき、中国の歴史を理解することにより、広く日中両国民の相互理解と友好を深める一助となった。  
また、公務研修生との歓迎餃子会も、餃子作りからの参加を一般市民へ呼びかけます。  
県日中の「友好の集い」、中国語スピーチコンテストに参加しています。  
このように、楽しく力を出し合っています。

活動時期

- 4月 日帰り観光バスツアー（中国と深い関係の土地探訪）
- 8月 全日本中国語スピーチコンテスト佐賀県大会
- 10月 県日中「友好の集い」
- 11月 公務研修生 歓迎餃子会

活動場所

伊万里市内



活動分野

- 10. 人権の擁護又は平和の推進 ●市民ネットワーク「いまり」会員
- 11. 国際協力

い ま り し ほ く ぶ つ か ん ・ び じ ゅ つ か ん 伊万里市博物館・美術館づくりをすすめる会



代 表 者 / 代表委員 山元 章生  
ホームページ / —  
連絡先氏名 / 太田 正  
連絡先住所 / 〒 848 - 0031  
伊万里市二里町八谷瀬13-5  
電 話 番 号 / 0955-24-9388  
E メ ー ル / [oota-houbu@kenjin-kai.com](mailto:oota-houbu@kenjin-kai.com)  
会 費 / 年 額 1,000円  
会 員 数 / 243人  
※どなたでも入会できます。  
設 立 日 / 平成8年3月3日

設立の目的

伊万里市にミュージアムの建設を！！

活動内容

年に1度の総会と講演会を行っています。また、伊万里のことを知ろうと博美会日曜サロンを年3回、6月には博美会研修視察で各地のミュージアムめぐりを行いミュージアムの研究や会員の親睦を図り、毎年10月には伊万里市と協働で伊万里市市民所蔵品展を実施しています。

団体PR

- ・ 私たちの暮らしを豊かにしよう
  - ・ 公平に平和に暮らそう
  - ・ 伊万里特有の価値あるものをたくさん見つけよう
  - ・ 我々の作品やその他の地域の作品を公開する場所（博物館・美術館）をつくろう
  - ・ そして、この場所を広い意味での活気ある町づくり、ひとづくり、市民参加の場所にし、まちおこしの元となれば幸いである。
  - ・ そして「掘り起こした文化の宝物を、我々のみならず子孫に共有の宝物として残しておこう。」
- という行動指針の下に、ミュージアムの創立を目指して活動する団体です。

活動時期

月1回 土曜日 午後2時～3時まで

活動場所

伊万里市一帯

活動分野

6. 学術、文化、芸術又はスポーツの振興

い ま り し ぶ じ ゅ つ た い き ぐ け ん れ ん め い  
伊万里市武術太極拳連盟



代 表 者 / 会 長 吉 原 和 子  
ホ ー ム ペ ー ジ / —  
連 絡 先 氏 名 / 小 島 利 津  
連 絡 先 住 所 / 〒 848 - 0143  
伊 万 里 市 黒 川 町 牟 田 704  
電 話 番 号 / 090-9079-6077  
E メ ー ル / —  
会 費 / 年 額 2,000円  
会 員 数 / 75人 (随 時 募 集 中)  
設 立 日 / 平 成 4年 6月 24日

設立の目的

会員相互の連絡協調のもとに、武術太極拳の普及、発展を図ると共に、伊万里市のスポーツ振興と市民の健康増進に寄与することを目的とする。

活動内容

- (1) 太極拳の普及促進
- (2) 会員の技術向上のための各種講習会の開催
- (3) 各種事業や会議への参加 など
- (4) 市民を対象とした太極拳教室の開催 (毎年2月)

団体PR

中国大連市との友好交流事業の一環として開催された太極拳指導者招聘事業を契機として設立。

老若男女、だれでも、いつでも、どこでもできる健康運動である太極拳の普及促進を図っています。

- ・長浜教室 毎週月曜日 19:30~21:30 長浜公民館
- ・火曜教室 毎週火曜日 19:00~20:00 伊万里市民センター
- ・水曜教室 毎週水曜日 13:30~16:00 大坪公民館
- ・木曜教室 毎週木曜日 10:00~11:30 伊万里公民館

※随時会員を募集しています。

楽しみながら、健康にいい太極拳をしませんか？

指導者：日本武術太極拳連盟公認指導員

活動時期

通 年

活動場所

伊万里市内



活動分野

- 6. 学術、文化、芸術又はスポーツの振興
- 11. 国際協力

い ま り し ぼ し か ふ ふ く し れ ん ご う か い  
伊万里市母子寡婦福祉連合会



代 表 者 / 会 長 外 園 葉  
ホームページ / —  
連絡先氏名 / 外園 葉  
連絡先住所 / 〒 849 - 4271  
伊万里市東山代町長浜858-1  
電 話 番 号 / 0955-22-5774  
Eメール / —  
会 費 / 年 額 1,000円  
会 員 数 / 117人 (随時募集中)  
設 立 日 / 昭和24年10月

設立の目的

母子家庭の生活向上のための運動を行い、母子家庭の福祉増進を行うことを目的とする。

活動内容

- ・ 母子家庭および寡婦家庭の諸問題に関する研修会参加
  - ・ 全国、九州、佐賀県の母子寡婦福祉研修大会
  - ・ 全国および県母子寡婦福祉連合会の研修事業参加
  - ・ ひとり親家庭自立支援研修会
  - ・ 佐賀県母子寡婦福祉連合会の保育サポーター養成研修会
  - ・ 母子家庭等生活支援講習会
  - ・ 伊万里市母子寡婦福祉連合会事業としてのイベント開催
- ※主なイベント
- ① 総会・研修会
  - ② 健康づくり体操教室
  - ③ ひとり親と子・寡婦と孫とのふれあい料理教室
- ・ ボランティア連絡協議会に所属しての例会及びイベント参加

団体PR

私たちの団体は、寡婦が多数を占めていますが、活動は母子世帯の福祉増進と生活安定のために活動しています。設立目的を理解していただき、会員になっていただきたいと思います。

活動時期

通 年

活動場所

佐賀県内

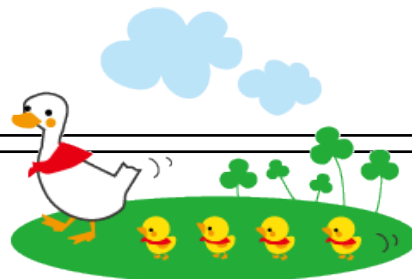

活動分野

1. 保健、医療又は福祉の増進
- 1 2. 男女共同参画社会の形成の促進

# 伊万里市ボランティア連絡協議会



代表者 / 会長 松尾 清  
 ホームページ / —  
 連絡先氏名 / 堤 真由美  
 連絡先住所 / 〒 848 - 0045  
 伊万里市松島町391-1  
 伊万里市社会福祉協議会内  
 電話番号 / 0955-22-3931  
 Eメール / [borabora@m2.hachigamenet.ne.jp](mailto:borabora@m2.hachigamenet.ne.jp)  
 (伊万里市社会福祉協議会)  
 会 費 / —  
 会 員 数 / 78団体 (随時募集中)  
 設 立 日 / 昭和59年3月

<p>設立の目的</p>	<p>ボランティア活動の振興を図り、明るく住みよい福祉の風土づくりを行うことを目的に活動しています。</p>
<p>活動内容</p>	<ul style="list-style-type: none"> <li>・ 6月の「ふれあいステージ」、10月の「ボランティアまつり」の実施</li> <li>・ 毎月のボランティア情報誌「やあ！お元気ですか」の発行</li> <li>・ 研修視察、研修交流会、ボランティア講座 など</li> </ul>
<p>団体PR</p>	<p>ボランティアグループ・NPO法人・企業ボランティア・個人ボランティア・福祉施設・福祉団体が一緒になって、協力し合い、学び合い、交流する集まりです。          普段はそれぞれに活動していますが、横のつながりを大切にし、皆で手を取り合い、やさしさあふれる「まちづくり」をめざしています。</p>
<p>活動時期</p>	<p>通 年</p>
<p>活動場所</p>	<p>伊万里市内</p>
<p>活動分野</p>	<p>1. 保健、医療又は福祉の増進 ●市民ネットワーク「いまり」会員          3. まちづくりの推進          7. 環境の保全          8. 災害救援          9. 地域安全          12. 男女共同参画社会の形成の促進          13. 子どもの健全育成</p>





代 表 者 / 会 長 山 口 美 由 紀  
ホ ー ム ペ ー ジ / —  
連 絡 先 氏 名 / 伊 万 里 市 社 会 福 祉 協 議 会  
連 絡 先 住 所 / 〒 8 4 8 - 0 0 4 5  
伊 万 里 市 松 島 町 3 9 1 - 1  
伊 万 里 市 社 会 福 祉 協 議 会 内  
電 話 番 号 / 0 9 5 5 - 2 2 - 3 9 3 1  
E メ ー ル / —  
会 費 / 年 額 大 人 2 , 3 0 0 円  
小 学 生 5 0 0 円 中 高 生 8 0 0 円  
会 員 数 / 2 6 人 ( 随 時 募 集 中 )  
設 立 日 / 昭 和 5 1 年 8 月 8 日

設立の目的

手話でのコミュニケーションを深めることによって、聴覚障害者に対する理解を深め、聴覚障害者の情報保障と共に社会参加への活動を積極的に進め、相互の福祉向上を目的とする。

活動内容

- ・ 定例会での手話学習会および聴覚障害者との交流会
- ・ 手話通訳者の派遣

団体PR

小学生から60歳代の会員まで、幅広い年齢層が集まり、聴覚障害者の方々と一緒に、楽しく学習会や交流会を行っています。「手話」に興味がある方は、ぜひ遊びに来てください。

活動時期

通 年  
( 毎 週 木 曜 日 1 8 : 3 0 ~ 2 0 : 0 0 )

活動場所

伊万里市内



活動分野

1. 保健、医療又は福祉の増進





い ま り し ょ う ね ん し ょ う じ ゃ が っ し ょ う だ ん  
伊万里少年少女合唱団



代 表 者 / 団 長 前 田 省 吾  
ホ ー ム ペ ー ジ / —  
連 絡 先 氏 名 / 橋 口 京 子  
連 絡 先 住 所 / 〒 848 - 0044  
伊 万 里 市 木 須 町 3721  
電 話 番 号 / 0955-23-0933  
E メ ー ル / kyoko@ihn.jp  
会 費 / 月 額 1,500円  
会 員 数 / 15人 (随 時 募 集 中)  
※ 小 学 生 か ら 高 校 生 ま で  
設 立 日 / 昭 和 54年 7月

設立の目的	歌唱練習、発表を通じて明るく楽しい雰囲気作りとともに、音楽の美しさを感じ、表現や鑑賞能力を培う。
活動内容	コーラス
団体PR	伊万里市内外の学校から、歌好きな子どもが集まっています。異年齢ですが、団員交流をはかり、音楽の美しさを感じながらハーモニーを作っていきます。毎年、年度末に発表会を開催しています。
活動時期	毎週土曜日 9:30~12:00 または 13:30~16:00
活動場所	伊万里市内
活動分野	2. 社会教育の推進 6. 学術、文化、芸術又はスポーツの振興 13. 子どもの健全育成



い ま り し かい  
伊万里市れんげの会



代 表 者 / 田 口 雅 久  
ホ ー ム ペ ー ジ / —  
連 絡 先 氏 名 / 田 口 雅 久  
連 絡 先 住 所 / 〒 849 - 5253  
伊 万 里 市 大 川 町 駒 鳴 4035  
電 話 番 号 / 090-7454-8252  
E メ ー ル / —  
会 費 / — (交 通 費、食 事 代 等 は 自 費)  
会 員 数 / — (会 員 随 時 募 集 中)  
設 立 日 / 平 成 6 年 6 月 11 日

設立の目的

地域の福祉に資縁（私縁）をもち、伊万里市内外の福祉の手助けを行うことを目的とする。

活動内容

ベルマーク、プルタブ、古切手、書き損じはがき、雑巾、タオル等の回収、私縁できること など

団体PR

プルタブやベルマークを回収して車いすの購入や福祉活動への資縁（私縁）を行っています。一緒に活動しませんか。



活動時期

通 年

活動場所

伊万里市内

活動分野

1. 保健、医療又は福祉の増進
7. 環境の保全
13. 子どもの健全育成



# 伊万里地区認知症の人とその家族の会 ひまわり会



ボランティア祭り：ひまわり会のブース(10月16日)

代表者 / 代表 黒川 憲一  
ホームページ / <http://himawari.sagafan.jp/>  
連絡先氏名 / 黒川 憲一  
連絡先住所 / 〒 848 - 0027  
伊万里市立花町1542-16  
伊万里市民交流プラザ内  
電話番号 / 090-2215-5556  
Eメール / [kuroken1@m2.ihn.jp](mailto:kuroken1@m2.ihn.jp)  
会費 / 年額 1,000円  
会員数 / 143人 (随時募集中)  
設立日 / 平成11年2月

## 設立の目的

認知症の人を抱える家族や関係する人たちが、お互いの交流を通して親睦融和を図り、ともに勉強して認知症について理解を深め、認知症の人やその家族の保健や福祉の向上に役立つことを目的とする。

## 活動内容

- ・ おしゃべりひまわり会、忘年懇親会、研修小旅行などの開催
- ・ 認知症サポーター養成講座の開催
- ・ 講習会、研修会の開催
- ・ 介護相談活動（電話相談や介護の悩みいっしょにかたろう会開催）
- ・ 会報、レポートの発行
- ・ 関連団体との交流や連携（研修会や交流会の参加）

## 団体PR

認知症介護で苦勞している家族がお互いに励まし合う活動からスタートして、現在は、地域の人達に認知症について理解してもらう活動、認知症の人やその家族への対応などについて理解を深める活動を行っています。

今後は認知症に限らず、病気や怪我で介護が必要になった人達が安心して暮らせる伊万里をつくるために活動を広めて行きますのでご支援をお願いします。

介護で悩んでいる人に、気軽に相談してもらえる会にしたいと思っています。

## 活動時期

- ・ 月1～2回 市内各地で認知症サポーター養成講座（一部周辺市町村）
- ・ 第2水曜日 13：30～「介護の悩みいっしょにかたろう会」

## 活動場所

伊万里市内を中心に県内全域



## 活動分野

1. 保健、医療又は福祉の増進 ●市民ネットワーク「いまり」会員
2. 社会教育の推進
3. まちづくりの推進

# いまり (菜の花) の会



代 表 者 / 代表 大島 房雄  
ホームページ / —  
連絡先氏名 / 大島 房雄  
連絡先住所 / 〒 848 - 0031  
伊万里市二里町八谷搦字  
伊万里壱本松198-30  
電 話 番 号 / 0955-23-0639  
E メ ー ル / —  
会 費 / 年 額 1,000円  
会 員 数 / 25人 (随時募集中)  
設 立 日 / 平成16年2月1日

## 設立の目的

高齢者、退職者等の社会活動への参加と健康維持、さらに会員相互の親睦と交流

## 活動内容

- ・ 菜の花苗の植付、菜種の収穫
- ・ 菜種収穫後の畑でさつまいもを栽培
- ・ 保育園周辺に菜の花畑を拡げる活動
- ・ 環境杯グランドゴルフ大会の開催
- ・ 佐賀県菜の花プロジェクトネットワークの定着
- ・ 佐賀県地球温暖化防止活動推進センターとの提携と活動参加
- ・ 環境学習会の開催

## 団体PR

菜の花植栽等を通しての自然環境保護活動や、幼児・子供達への環境情操教育支援。伊万里「環の里」計画への参画と協力のほか、NPO法人伊万里はちがめプランと連携したエコ活動の推進等を通して、会員相互の親睦交流並びに会員の健康寿命の維持・延年を図っています。  
☆地球温暖化防止活動に、会員一同が楽しみながら参加しています☆

## 活動時期

通 年

## 活動場所

佐賀県内



## 活動分野

1. 保健、医療又は福祉の増進 ●市民ネットワーク「いまり」会員
3. まちづくりの推進
7. 環境の保全
13. 子どもの健全育成
19. 前各号に掲げる活動を行う団体の運営、連絡、助言、援助

代 表 者 / 代 表 坂 本 万 奈

ホ ー ム ペ ー ジ / —

連 絡 先 氏 名 / 伊 万 里 青 年 会 議 所  
 伊 万 里 人 の 誇 り 醸 成 委 員 会  
 委 員 長 柴 田 将 太

連 絡 先 住 所 / 〒 848 - 0027  
 伊 万 里 市 立 花 町 1542-16  
 伊 万 里 市 民 交 流 プ ラ ザ 内

電 話 番 号 / 0955-23-3616

E メ ー ル / [imarijc@wing.ocn.ne.jp](mailto:imarijc@wing.ocn.ne.jp)

会 費 / —

会 員 数 / 20人 (中 高 生 随 時 募 集 中)

設 立 日 / 平 成 22 年 9 月 9 日



設立の目的

地域社会のために活動し、地域に貢献すると共に、自らも素晴らしい未来を創り出せる人間に成長することを目的としています。

「未来の日本・世界を動かす人を創る」



活動内容

まちづくりイベントの企画、清掃活動 など

団体PR

まちづくりイベントの企画、清掃活動など、地域社会のために自分たちで出来ることを考え、企画・実行・振り返りのすべてを、中高生を中心としたメンバー自身の手で行っています。

活動時期

—

活動場所

伊万里市内

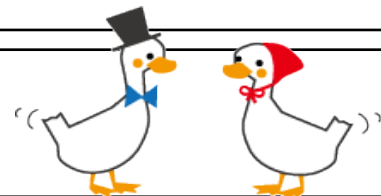

活動分野

3. まちづくりの推進 ●市民ネットワーク「いまり」会員



## エンゼルらんぷ



代表者 / 代表 山崎 慶子

ホームページ / —

連絡先氏名 / 福田 展子

連絡先住所 / 〒 848 - 0027

伊万里市立花町3171

電話番号 / 090-1976-8942

Eメール / —

会費 / 参加当日 100円

会員数 / 8人（随時募集中）

※現在不登校または別教室登校、また以前

同じ状況だった子どもの保護者および家族

設立日 / 平成21年3月

### 設立の目的

不登校になった子どもの保護者は孤立しがちな為、当事者同士がお互いの交流を通して、子どもの成長を見守りながら、子どもが将来自立できるよう、前向きに考えていけるように支え合うことを目的としています。

### 活動内容

月1回、市民交流プラザ会議室で「エンゼルらんぷの会」を開催し、それぞれの不安や悩みを相談し合い、学校・医療・講演会等の情報交換を行っています。

### 団体PR

私たちは、独りで悩んでいる不登校児の保護者が、悩みや不安を打ち明けたり、経験者・当事者の話を聞き、情報を得ながら前向きに考えられるお手伝いができればと思っています。

### 活動時期

月1回  
(第3土曜日 19:30~21:30)



### 活動場所

伊万里市

### 活動分野

13. 子どもの健全育成 ●市民ネットワーク「いまり」会員



# クリーンの環<sup>わ</sup>



代表者 / 代表 吉富 宏美  
 ホームページ / <http://blog.goo.ne.jp/imari-eco>  
 連絡先氏名 / 吉富 宏美  
 連絡先住所 / 〒 848 - 0028  
 伊万里市脇田町  
 電話番号 / 080-6433-7076  
 Eメール / [imari\\_eco@yahoo.co.jp](mailto:imari_eco@yahoo.co.jp)  
 会費 / 年額 500円  
 会員数 / 48人 (随時募集中)  
 設立日 / 平成13年4月1日

## 設立の目的

一人ひとりにできる環境保護の行動を発見し、特に家庭ごみ全般の資源化について、その環を広げることを目的とする。

## 活動内容

- ・ ひとりにできる環境活動、家庭ごみ全般の資源化  
『みんなで創ろう、捨てない文化、活かす文化』を合言葉に、リユース・交流・出会いの場となる、エコ屋「つどい」事業
- ・ 先進地域視察見学
- ・ 学識経験者による研修会の開催
- ・ リサイクルバザーなどのイベントを通じての広報活動
- ・ 子どもたちへの環境出前講座（絵本、紙芝居、パネルシアター等）
- ・ 地球温暖化防止活動（緑のカーテン作り）

## 団体PR

家庭から出るごみの問題など、一人ひとりに無理なくできる環境活動に関心を持つ仲間が集まりました。毎日の暮らしの中で生まれた素朴な疑問、不便、好奇心をきっかけに、学び合い、様々な活動を通じて一歩ずつ歩みを進めています。

## 活動時期

通 年



## 活動場所

伊万里市内  
 （出前講座は県内各地・視察見学は九州内）

## 活動分野

- |              |              |
|--------------|--------------|
| 2. 社会教育の推進   | 16. 経済活動の活性化 |
| 3. まちづくりの推進  | 18. 消費者の保護   |
| 7. 環境の保全     |              |
| 13. 子どもの健全育成 |              |

# こいまり 古伊万里ライオンズクラブ



代 表 者 / 会 長 新 庄 陸 三  
 ホームページ / —  
 連絡先氏名 / 幹 事 岩 橋 和 子  
 連絡先住所 / 〒 848 - 0028  
 伊万里市脇田町665  
 電 話 番 号 / 0955-23-6135  
 E メ ー ル / —  
 会 費 / 年 額 3,000円  
 (慶弔費として3ヶ月ごとに1,000円)  
 会 員 数 / 21人 (随時募集中)  
 ※ 60歳以上の方で、会員推薦か審査により入会  
 設 立 日 / 平成15年2月25日

## 設立の目的

ライオンズクラブ国際協会のモットーである、『We Serve (私たちは奉仕する)』を第一主義とし、基本的には労力奉仕活動を行い、地域社会に貢献する。

## 活動内容

- 毎月第3土曜日の朝、伊万里市民図書館と伊万里駅前公園の清掃活動を班別を実施
- 毎月第2、第4火曜日に例会を開き、親睦を深め情報交換を行い、交流を図っている
- 中学生野球大会の開催
- 市民図書館へ「いまりっ子文庫」を贈呈（3年間で239冊、今後予定）

## 団体PR

地域のために何か貢献したい、ボランティアをしたい人を求めています。全国のライオンズクラブの中で最少の会費でボランティア活動をしています。

## 活動時期

通 年

## 活動場所

伊万里市内



## 活動分野

- |                 |                  |
|-----------------|------------------|
| 1. 保健、医療又は福祉の増進 | 10. 人権の擁護又は平和の推進 |
| 3. まちづくりの推進     | 11. 国際協力         |
| 7. 環境の保全        | 13. 子どもの健全育成     |
| 8. 災害救援         |                  |

●市民ネットワーク「いまり」会員



# ごいんまよくらぶ 寿碁隠居倶楽部

代表者 / 代表 柴原 信喜

ホームページ / —

連絡先氏名 / 柴原 信喜

連絡先住所 / 〒 848 - 0045

伊万里市松島町73

伊万里市老人福祉センター

電話番号 / 0955-22-7108

Eメール / —

会費 / 年額 1,200円

奇数月に大会開催 年6回 参加料500円

その他、被災地等に支援取組など

会員数 / 44人 (随時募集中)

※市内外問わず、60歳以上で

健康な方であれば大歓迎です!

設立日 / 平成3年3月26日

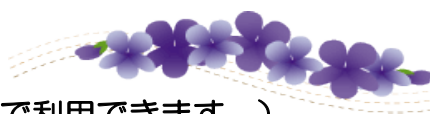

<p>設立の目的</p>	<p>囲碁・将棋を通じて、健康と活力増進に寄与すると共に、相互融和と親睦を深めることを趣旨とする。</p>								
<p>活動内容</p>	<p>(1) 老人福祉センター内の敷地など、市民大清掃時に合わせて、草刈りや側溝などの清掃活動 (2) 市内の施設からの要請に伴い、囲碁・将棋など交流と対話活動</p>								
<p>団体PR</p>	<p>囲碁・将棋は知的で優雅なゲームとして親しまれています。寿碁隠居倶楽部の会員さんは、心のやさしい人ばかりです。この機会にぜひお越しください。</p>								
<p>活動時期</p>	<p>月～土曜日 (日曜・祝日は除く) 13:00から約2時間程度 (通常 9:00から16:00まで利用できます。)</p> 								
<p>活動場所</p>	<ul style="list-style-type: none"> <li>伊万里市内</li> <li>伊万里小学校・大坪小学校など (学校の児童を対象に、囲碁・将棋や礼儀作法の指導)</li> <li>伊万里市ボランティア連絡協議会の要請によって、施設入所または通所の方と、囲碁・将棋交流対話活動 など</li> </ul>								
<p>活動分野</p>	<table border="0"> <tr> <td>1. 保健、医療又は福祉の増進</td> <td>12. 男女共同参画社会の形成の促進</td> </tr> <tr> <td>2. 社会教育の推進</td> <td>13. 子どもの健全育成</td> </tr> <tr> <td>3. まちづくりの推進</td> <td></td> </tr> <tr> <td>7. 環境の保全</td> <td>●市民ネットワーク「いまり」会員</td> </tr> </table>	1. 保健、医療又は福祉の増進	12. 男女共同参画社会の形成の促進	2. 社会教育の推進	13. 子どもの健全育成	3. まちづくりの推進		7. 環境の保全	●市民ネットワーク「いまり」会員
1. 保健、医療又は福祉の増進	12. 男女共同参画社会の形成の促進								
2. 社会教育の推進	13. 子どもの健全育成								
3. まちづくりの推進									
7. 環境の保全	●市民ネットワーク「いまり」会員								

## コールいまり



代 表 者 / 代表 西原 希美  
ホームページ / —  
連絡先氏名 / 西原 希美  
連絡先住所 / 〒 848 - 0021  
伊万里市大坪町甲2448-1  
電 話 番 号 / 0955-22-6293  
Eメール / —  
会 費 / 月 額 1,000円  
会 員 数 / 35人 (随時募集中)  
設 立 日 / 昭和62年

### 設立の目的

歌が好きな仲間が集まり、童謡、唱歌、世界の名曲などを歌う会

### 活動内容

- ・ 童謡、唱歌を歌う会
- ・ 年に3箇所くらいの割合で施設を訪問し、歌のボランティアを行っている。

### 団体PR

「童謡・唱歌をうたう会」や 施設訪問などの活動を行っています。

### 活動時期

練習は毎週1回程度  
(金曜日 13:30~15:30)

### 活動場所

伊万里市内

### 活動分野

1. 保健、医療又は福祉の増進
3. まちづくりの推進
6. 学術、文化、芸術又はスポーツの振興
13. 子どもの健全育成





代 表 者 / 理事長 片岡 洋子  
 ホームページ / —  
 連絡先氏名 / 片岡 英隆  
 連絡先住所 / 〒 849 - 4282  
 伊万里市東山代町里字蕨野359-4  
 電 話 番 号 / 0955-28-2386  
 E メ ー ル / [komugi@po.chun2.ne.jp](mailto:komugi@po.chun2.ne.jp)  
 会 費 / —  
 会 員 数 / —  
 設 立 日 / 平成26年4月1日

設立の目的

障害者の自立に不可欠な就労の場を確保し、障害者の特性に応じた作業指導や生活訓練等を行うことにより、障害者の社会参加を促進する。

活動内容

障害福祉サービス事業の就労継続支援（B型）事務所として、主に知的障害者の就労支援を行っている。授産事業として、佐賀県産の小麦粉と地元特産品を使用したクッキー・ケーキの製造・販売と、伊万里市の信書の逡送を行う特定信書便事業を展開している。

団体PR

障害者の自立支援は、家族・地域の人的支援と一人でも生活できる経済基盤の確立です。小麦の家では、障害者年金と作業所の工賃で自立できるよう支援することを目指しています。クッキー・ケーキの売り上げが、障害者の工賃アップに直結しています。各種団体・会社等の贈答や家庭でのおやつにお買い求めいただければ幸いです。

活動時期

土・日・祝日を除き毎日（盆・正月休みあり）

活動場所

伊万里市、有田町、武雄市



活動分野

1. 保健、医療又は福祉の増進
  3. まちづくりの推進
- 市民ネットワーク「いまり」会員





代表者 / 理事長 横尾 博行

ホームページ / —

連絡先氏名 / 横尾 博行

連絡先住所 / 〒 848 - 0125

伊万里市黒川町小黑川字拝川697番地1

電話番号 / 0955 - 27 - 2750

Eメール / —

会費 / —

会員数 / 約50人

設立日 / 平成8年1月8日

設立の目的

多様な福祉サービスがその利用者の意向を尊重して総合的に提供されるよう、創意工夫をすることにより、利用者が個人の尊厳を保持しつつ、自立した地域社会において営むことができるよう、支援することを目的とする。

活動内容

障害福祉サービス事業の就労継続支援（B型）事務所として就労支援を行っています。  
刺し子の手芸品やお茶、米、野菜を栽培し販売しています。

団体PR

障害者福祉サービス事務所「椿作業所」は、利用者の生きがいの場として、健康を保ち、安心して、楽しく生活できるようにしています。  
孤立した生活をなくすため地域社会との交流を進め、社会の一員として積極的に地域社会の行事に参加するとともに、地域の方々へ施設行事への参加も呼びかけています。また、保護者への連絡を密にして、旅行・レクレーションを通じて家族とも交流を深め利用者の家庭生活も援助しています。

活動時期

月～金曜日 9：00～15：00

活動場所

伊万里市内

活動分野

1. 保健、医療又は福祉の増進
5. 農山漁村又は中山間地域の振興



# すみやま<sup>たなだまも</sup>棚田<sup>かい</sup>守る会



代 表 者 / 代表 木寺 清太  
ホームページ / <http://tanadamai.sagafan.jp/>  
連絡先氏名 / 木寺 清太  
連絡先住所 / 〒 848 - 0034  
伊万里市二里町中里甲2223  
電 話 番 号 / 0955-23-3776  
E メ ー ル / [nirisumiyama@asahi.email.ne.jp](mailto:nirisumiyama@asahi.email.ne.jp)  
会 費 / ー  
会 員 数 / 22人（随時募集中）  
※すみやま地域の農用地の所有者または耕作者  
設 立 日 / 平成14年4月

## 設立の目的

将来にわたって農業生産活動を維持するため、農村景観の保全に必要な棚田の持つ、多面的機能の発揮と特色のある農業の振興を図る。

## 活動内容

- ・ 棚田オーナー制度の実施
- ・ 田植え、稲刈り等の体験（二里小学校5年生 農業体験）
- ・ ソバ打ち体験（10名様以上） など



## 団体PR

炭山棚田地区は、国見山脈を背に海拔250mを中心に、戸数12戸が点在している小さな集落です。  
平成13年に棚田整備が行われ、これを機に、村の環境づくり（里山保全）などに取り組んでいます。

## 活動時期

通 年

## 活動場所

伊万里市二里町炭山地区

## 活動分野

5. 農山漁村又は中山間地域の振興



代 表 者 / 伊万里代表 古川 眞弓

ホームページ / —

連絡先氏名 / 古川 眞弓

連絡先住所 / 〒 848 - 0027

伊万里市立花町1137-13

電 話 番 号 / 0955-22-7360

E メ ー ル / —

会 費 / 年 額 3,000円

会 員 数 / 7人 (随時募集中)

設 立 日 / 平成12年10月



設立の目的

日本伝統音楽の良さを、箏（こと）、尺八、三味線を通じて感じて  
もらい、より多くの子供も達が体験し、親しんでもらいたい。  
微力ながらも日本伝統音楽を継承し市民文化の高揚を図りたい。

活動内容

- 学校での箏音楽指導
- 文化芸術振興伝統文化親子教室（箏、尺八、三絃）
- 福祉施設での演奏
- 地域行事への参加
- 公民館、図書館での演奏活動
- 国際交流



団体PR

あじさいの花が咲く頃に、毎年「箏と尺八 あじさいコンサート」  
を開催しています。

活動時期

通 年

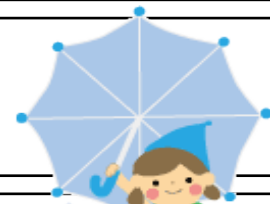

活動場所

佐賀県内外

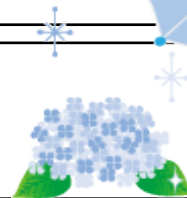

活動分野

1. 保健、医療又は福祉の増進
2. 社会教育の推進
6. 学術、文化、芸術又はスポーツの振興
11. 国際協力
13. 子どもの健全育成



# てんとうむしの家<sup>いえ</sup>



代表者 / 松尾 文子

ホームページ / —

連絡先氏名 / 松尾 文子

連絡先住所 / 〒 848 - 0027

伊万里市立花町4110-1

伊万里市民図書館内 創作室

電話番号 / 0955-23-4646

Eメール / —

会費 / —

会員数 / 7人（随時募集中）

設立日 / 平成7年7月

## 設立の目的

制作した作品（布の絵本、大型タペストリ、布の遊具）を通して、子ども達を絵本の世界（お話の世界）へいざなうお手伝いをしています。

## 活動内容

毎週水曜日に、図書館創作室で創作活動をおこなっています。絵本の1ページ1ページを布で作し、完成した作品を図書館に寄贈し、作品は館内のおはなし会や貸し出し等を通じて読書活動に活用されています。

## 団体PR

市民図書館内で活動しているボランティアグループのひとつです。私たちは布を使って作品を作り上げます。布の持つ温かさは制作中のメンバーのなごやかな様子にも反映されています。手仕事の楽しさを味わい、次の世代の人達にもお役に立てる喜びがあります。

## 活動時期

毎週水曜日 10:00~15:00

## 活動場所

伊万里市内

## 活動分野

6. 学術、文化、芸術又はスポーツの振興  
13. 子どもの健全育成





代 表 者 / 理事長 前田 省吾  
 ホームページ / <http://imariguide.com/>  
 連絡先氏名 / 前田 省吾  
 連絡先住所 / 〒 848 - 0042  
 伊万里市蓮池町9番地  
 電 話 番 号 / 050-3565-2298  
 E メ ー ル / imari@m2.ihn.jp  
 会 費 / 年額 個人正会員3,000円 賛助会員1,000円  
 企業会員一口10,000円 賛助会員一口5,000円  
 会 員 数 / 170人 (随時募集中)  
 ※ 当会規約に合意して頂ける方  
 設 立 日 / 平成26年4月2日

設立の目的

伊万里の秋祭りに関する事業を行い、伝統行事の連携を図り、地域の連帯と『きずな』のある社会を作る。また地域の秋祭りを活性化し、世代や時代を超えて付き合う事によって市内の伝統文化の保存継承に寄与する事を目的とする。

活動内容

- ・ 会員を拡大し、会員費用を以て、伝統秋祭りの各種団体への資金的なサポートを行う。
- ・ 観光振興を図る為にホームページを開設し物販を行い、その収益をおくんち支援に使う。
- ・ お祭りに関する経済活動を企画実行する。

団体PR

この会は、伊万里のおくんちの伝統文化を保存継承する為に発足された会です。  
 一人でも多くのおくんちを愛し次世代に伝承する方のご参加をお願いします。

活動時期

毎週及び隔週に理事会を開催。  
 活動は主に物販準備と秋祭り（10月頃）に向けての準備等。

活動場所

伊万里市一帯  
 佐賀県全域を含めた広い範囲  
 ※全国に会員を募っています。



活動分野

3. まちづくりの推進 ●NPO法人  
 4. 観光の振興  
 6. 学術、文化、芸術又はスポーツの振興  
 13. 子どもの健全育成  
 16. 経済活動の活性化  
 19. 前各号に掲げる活動を行う団体の運営、連絡、助言、援助





代 表 者 / 理事長 福田 俊明  
 ホームページ / <http://hachigame-plan.org/>  
 連絡先氏名 / 福田 俊明  
 連絡先住所 / 〒 848 - 0022  
 伊万里市大坪町狩立乙2436-1  
 電 話 番 号 / 0955-22-4058  
 E メ ー ル / [hatigame@orion.ocn.ne.jp](mailto:hatigame@orion.ocn.ne.jp)  
 会 費 / 年 額 一般会員 3,000円  
 会 員 数 / 300人 (随時募集中)  
 設 立 日 / 平成4年4月1日 法人設立平成15年5月28日

設立の目的

伊万里市および周辺地域の有機性残渣の削減を図り、これを資源とする事業を行い、伊万里市および有田の食資源循環型社会の構築、環境保全、地域の活性化に貢献・寄与することを目的とする。

活動内容

- ・ 可燃ごみから生ごみの分別堆肥化、廃食油のBDF化などの資源化活動やリサイクル活動を行い、伊万里市のバイオマスタウン構想への協力
- ・ 生ごみ堆肥を活用した環境保全型農業および菜の花プロジェクト活動の推進
- ・ 小中高校生に対して、実践活動を通じた環境教育の実施
- ・ 全国各地からの視察見学者の受け入れ、学習会の開催、さらに講演会の出演および活動のノウハウと技術の移転・支援事業
- ・ JICA(ジャイカ)紹介による東南アジア等海外からの研修者の受け入れ

団体PR

私たちの活動は、食資源の地域内循環のプロトタイプを社会に示すことが目標です。長年の実践活動で培った市民活動のノウハウと生ごみ堆肥化の技術を各地の市民団体や自治体などが活用して、全国各地でゼロ・エミッションを実現させて欲しい、われわれはその応援をしています。

活動時期

- ・ 環境保全普及啓発活動（環境サポーター・環境カウンセラー）は通年
- ・ はちがめプランの見学会や環境学習会・講演会等の出演は通年
- ・ 環境教育活動（市内小学校4校は5月～2月、その他の小中学校は、希望時期に合わせます。）
- ・ 菜の花栽培は9月～6月（各地の老人クラブとの連携で実施）
- ・ 「環境杯」グランドゴルフ大会は4月、11月
- ・ 市内の園児による図画展（伊万里市民図書館）は7月（グランドゴルフ大会・図画展は、いまり(菜の花)の会との共催）

活動場所

伊万里市を中心に全国各地



活動分野

- |              |                                |
|--------------|--------------------------------|
| 2. 社会教育の推進   | 16. 経済活動の活性化                   |
| 3. まちづくりの推進  | 19. 前各号に掲げる活動を行う団体の運営、連絡、助言、援助 |
| 7. 環境の保全     | ●NPO法人                         |
| 11. 国際協力     | ●市民ネットワーク「いまり」会員               |
| 13. 子どもの健全育成 |                                |



代表者 / 理事長 松園 作好

ホームページ / <http://www.imari-marina.com/imari.html>

連絡先氏名 / 坂口 亜紀

連絡先住所 / 〒 848 - 0122

伊万里市黒川町福田20

電話番号 / 0955-27-0118

Eメール / [imarin@m21.alpha-net.ne.jp](mailto:imarin@m21.alpha-net.ne.jp)

会費 / 年額 2,500円 賛助会員は任意

会員数 / 正会員 151人 (随時募集中)

設立日 / 昭和54年6月9日 法人設立平成16年9月10日

### 設立の目的

伊万里湾の環境保全と、伊万里湾海域でレジャーとして運航する全ての小型船舶に対して、安全運航の指導および水難救済活動に関する事業を行い、小型船舶の利用者および地域社会に貢献することを目的とする。

### 活動内容

- (1) 海上清掃
- (2) 小型船舶の安全指導
- (3) 水難救済活動
- (4) 体験航海

### 団体PR

伊万里湾を安心安全に利用できるよう活動しています。  
また、災害が発生した場合にも迅速に対応できる救助体制を整えています。

### 活動時期

通 年

### 活動場所

伊万里湾一帯

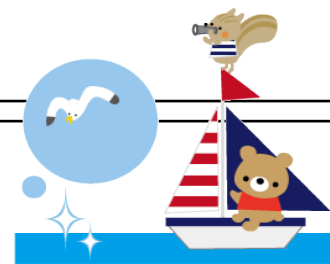

### 活動分野

3. まちづくりの推進
7. 環境の保全
8. 災害救援活動
9. 地域安全
13. 子どもの健全育成

- NPO法人
- 市民ネットワーク「いまり」会員

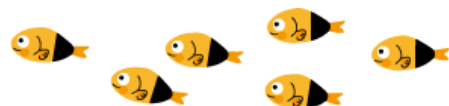
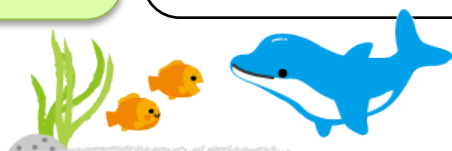



「見守り弁当配食の元気な高齢者」  
 栄町ふれあい館“支温の家”

代 表 者 / 会 長 井 手 薫  
 ホームページ / <http://www9.ocn.ne.jp/~sakae/>  
 連絡先氏名 / 井手 薫  
 連絡先住所 / 〒 848 - 0021  
 伊万里市大坪町甲2443-63  
 電 話 番 号 / 0955-22-4414  
 Eメール / [ide\\_ka@tuba.ocn.ne.jp](mailto:ide_ka@tuba.ocn.ne.jp)  
 会 費 / 年 額 1,000円  
 会 員 数 / 37人 (随時募集中)  
 ※正会員は目的に賛同する栄町区内の個人  
 設 立 日 / 平成24年12月18日

設立の目的

栄町区の高齢化進展に対して、地域福祉サービスの向上を重視した独自の心温まるまちづくりを進めるための「支えあい」活動事業を行い、地域づくりの推進に寄与することを目的とする。

活動内容

- ・ 高齢者リサイクル搬出品の回収支援事業 (月1回)
- ・ 高齢者見守り弁当配食事業
- ・ 高齢者医療介護カルテ整備事業
- ・ 高齢者が地域で生きがいを持ち、健康で楽しく暮らせる心温かなまちづくりの推進事業 (高齢者の交流の場「ふれあいプラザ」開設等)

団体PR

活動の幅を広げていくために、活動趣旨に賛同される賛助会員を募集しています。

活動時期

通 年

活動場所

伊万里市栄町区



活動分野

1. 保健、医療又は福祉の増進 ●NPO法人  
 3. まちづくりの推進





代 表 者 / 理事長 古賀 等  
ホームページ / <http://npo-mis.org/>  
連絡先氏名 / 古賀 等  
連絡先住所 / 〒 849 - 4283  
伊万里市東山代町東大久保1761-1  
電 話 番 号 / 0955-28-5111  
E メ ー ル / [h-koga@po.saganet.ne.jp](mailto:h-koga@po.saganet.ne.jp)  
会 費 / 年 額 3,000円  
会 員 数 / 100人 (随時募集中)  
設 立 日 / 平成6年4月

設立の目的

日本およびアジア地域の人々に対して、浄水システムによる水の浄化に関する事業を行い、健康で豊かな生活を送ることに寄与することを目的とする。

活動内容

- ・ ミャンマーに設置している3基の浄水システムのメンテナンス
- ・ ミャンマーで活動しているジャパンハートと連携を取り、医療活動の支援などを行っている
- ・ ミャンマーで発生したサイクロンによる被災孤児や、エイズで親を亡くした孤児の支援（里親制度）を実施している

団体PR

国際協力やボランティア、環境問題、水、ミャンマーに関心のある方、私たちと一緒に活動してみませんか。

活動時期

通 年

活動場所

国内及びミャンマー連邦国



活動分野

11. 国際協力

●NPO法人



代表者 / 理事長 神田 つぎ野  
ホームページ / —  
連絡先氏名 / 井手 智美  
連絡先住所 / 〒 848 - 0023  
伊万里市大坪町丙1924-1  
電話番号 / 0955-22-6670  
Eメール / [godaijyu@m2.hachigamenet.jp](mailto:godaijyu@m2.hachigamenet.jp)  
会費 / 年額 2,000円  
会員数 / 12人 (随時募集中)  
設立日 / 平成18年4月6日

設立の目的	高齢者、子どもやその家族、地域住民に対して、福祉と子育て、健康維持に関する事業を行い、住み慣れた地域社会の中で健康で安心して暮らしていけるよう、福祉の増進に寄与することを目的とします。
活動内容	高齢者の生活支援、子育て支援、高齢者および地域住民の健康増進（ガンバルーン体操）等
団体PR	困ったときに「いつでも誰でも」利用できる「気軽に」立ち寄れる、「楽しく」集える、住み慣れた地域の中で住み続けていくような拠点である、地域共生ステーション「ぬくもいホームつくし」を運営しています。 どなたでもお気軽にお立ち寄りください。
活動時期	月・火・水・金・土（木・日曜日定休） 9：00～17：00
活動場所	伊万里市内 
活動分野	1. 保健、医療又は福祉の増進 ●NPO法人 13. 子どもの健全育成





代 表 者 / 理事長 田代 一茂  
 ホームページ / <https://www.facebook.com/nikonikoimari>  
 連絡先氏名 / 満野 厚美  
 連絡先住所 / 〒 849 - 4282  
 伊万里市東山代町里字蕨野359-4  
 障害福祉サービス事業所「にこにこいまり」  
 電 話 番 号 / 0955-28-1353  
 Eメール / [niko2imari@ace.ocn.ne.jp](mailto:niko2imari@ace.ocn.ne.jp)  
 会 費 / 年 額 1,000円  
 会 員 数 / 21人（随時募集中）  
 設 立 日 / 平成18年10月24日

設立の目的

障害者（児）およびその家族が、地域でごく普通に暮らせる社会づくりを目指しています。

活動内容

障害者作業所の運営他、障害児の長期休暇中等の日中支援や就業体験学習の受け入れ、よろず相談等の地域生活支援、ならびに、「にこにこ講座」やフリーマーケット「にこにこ広場」の開催他、地域に対して障害者理解のための交流啓発事業等を行っています。

団体PR

私たちが運営する障害福祉サービス事業所「にこにこいまり」では“どんな障害があっても仕事を！”をスローガンに、重度から軽度までの様々な障害のある仲間たちが色々な仕事に取り組んでいます。中でも、みんなが協力して作る和紙の風合いを持つ葉書、名刺等の紙製品や地元松浦一酒造の酒粕を使用した瓜の粕漬けや大根漬け等の漬物の製造販売、オリジナルデザインの刺し子布、手触りが温かい積み木は人気です。また、ストマ施術者用トランクスの製造販売も行っています。

活動時期

通 年

活動場所

伊万里市・有田町・唐津市・松浦市 ほか

活動分野

1. 保健、医療又は福祉の増進 ●NPO法人





代 表 者 / 理事長 柳 龍太郎  
 ホームページ / <http://www.nihon-aobaitai.com/>  
 連絡先氏名 / 山口 富士夫  
 連絡先住所 / 〒 848 - 0027  
 伊万里市立花町1542-16  
 伊万里市民交流プラザ内  
 電 話 番 号 / 0955-27-0118  
 E メ ー ル / —  
 会 費 / 年 額 6,000円 (入会金3,000円)  
 賛助会員一口2,000円  
 会 員 数 / 22人 (随時募集中)  
 設 立 日 / 平成22年11月29日

<p>設立の目的</p>	<p>全国に青バイ隊を組織し、環境保全活動、小型船舶の安全運航の指導および水難救助活動に関する事業を行い、水域を利用する全ての人々および地域社会に貢献することを目的とする。</p>
<p>活動内容</p>	<ul style="list-style-type: none"> <li>・ 環境を守るためのゴミ拾い活動（海上）</li> <li>・ 安全パトロール</li> <li>・ 災害救助活動</li> <li>・ 青バイ隊普及および運営</li> </ul>
<p>団体PR</p>	<p>伊万里で発足したシーバード活動を全国に普及する活動をしています。水難救助活動などに興味がある方や、趣旨に賛同される方のご参加をお待ちしています。</p>
<p>活動時期</p>	<p>通 年</p>
<p>活動場所</p>	<p>全 国</p> 
<p>活動分野</p>	<p>3. まちづくりの推進      ●NPO法人          7. 環境の保全            ●市民ネットワーク「いまり」会員          8. 災害救援          9. 地域安全          19. 前各号に掲げる活動を行う団体の運営、連絡、助言、援助</p>



とくていひえいりかつどうほうじん 特定非営利活動法人 まちづくり伊萬里



代表者 / 理事長 早田 文昭  
 ホームページ / <http://imarimachinaka.sagafan.jp/>  
 連絡先氏名 / 早田 文昭、谷口 茂雅  
 連絡先住所 / 〒 848 - 0047  
 伊万里市二里町八谷搦112-15  
 早田株式会社内  
 電話番号 / 0955-23-6161  
 Eメール / hayata@ihn.jp  
 taniguchi.s@gmail.com  
 会費 / 年額 6,000円  
 賛助会員 個人5,000円 法人10,000円  
 会員数 / 15人 (随時募集中)  
 設立日 / 平成23年2月9日

設立の目的

伊万里市の中心市街地に対して、産業の振興、文化の振興、住環境の整備等まちづくりに関する事業を行い、中心市街地活性化および公共の増進に寄与することを目的とする。

活動内容

- ・ 中心市街地への交流人口増加のためのイベント等の企画・実行・支援
- ・ ITを活用した中心市街地情報の発信
- ・ 伊万里コンシェルジェ検定試験 WEB版 の運営管理
- ・ 伊萬里まちなか一番館の運営支援
- ・ リノベーションによるまちづくり事業
- ・ ふるさと特産品のブランディング事業
- ・ 地元中小企業経営支援、起業支援



団体PR

伊万里のまちなかにかつての賑わいを取り戻したい！という志を持った人たちの集まりです。どうしたら昔のように、まちなかが元気になるか、どのようなまちなかを子ども達に残してあげたいか、などについて考え、出来ることから、やりたい人が、やりたいことをやってみよう、というスタンスで活動しています。再び、伊万里のまちなかを元気にしたいと思う方のご参加をお待ちしております。直接参加はできないけど応援したいという個人さん、企業さんがいらっしゃいましたら、賛助会員へのご入会をよろしくお願いいたします。



活動時期

通 年

活動場所

伊万里町内



活動分野

- 2. 社会教育の推進 ●NPO法人
- 3. まちづくりの推進 ●市民ネットワーク「いまり」会員
- 6. 学術、文化、芸術又はスポーツの振興
- 14. 情報化社会の発展
- 16. 経済活動の活性化



# としまかん 図書館フレンズいまり



代表者 / 代表 井樋 有希  
ホームページ / <http://www.library.city.imari.saga.jp/sonota/friends/friends.htm>  
連絡先氏名 / 井樋 有希  
連絡先住所 / 〒 848 - 0027  
伊万里市立花町4110-1  
伊万里市民図書館内  
電話番号 / 0955-23-4646  
Eメール / —  
会費 / 年額 1,000円  
会員数 / 392人 (H27. 3. 31現在・随時募集中)  
※伊万里市民図書館を愛する人  
(県外の方でも結構です。)  
設立日 / 平成7年9月21日

## 設立の目的

この会は、図書館の活動に協力し提言することにより、伊万里市民図書館が市民のための図書館であり続けるよう、守り育てることを目的とする。

## 活動内容

基本的には、伊万里市民図書館のパートナーである活動と思われる全般のこと。図書館への「協力と提言」

## 団体PR

平成7年7月7日、伊万里市民図書館を持つことが出来た喜びを味わうと同時に、大切に守り育てていく責任を確認し合い、『図書館フレンズいまり』が発足しました。  
入会資格は“市民図書館を愛する人”それだけです。  
活動を共にして下さる方、会費で支えてくださる方、知恵を出して下さる方など、あなたの参加が会を元気にします。

## 活動時期

通 年  
(図書館内のフレンズコーナーは 土曜・日曜 13:00~15:00)

## 活動場所

伊万里市内



## 活動分野

2. 社会教育の推進
3. まちづくりの推進
6. 学術、文化、芸術又はスポーツの振興
13. 子どもの健全育成
14. 情報化社会の発展



にほん さがれんめい いまりだい だん  
日本ボーイスカウト佐賀連盟伊万里第8団



代 表 者 / 団委員長 田尻 清和  
 ホームページ / —  
 連絡先氏名 / 中尾 義博  
 連絡先住所 / 〒 849 - 4256  
 伊万里市山代町久原 1 区  
 電 話 番 号 / 0955-28-2703  
 E メ ー ル / [bsimari8@po.chun2.ne.jp](mailto:bsimari8@po.chun2.ne.jp)  
 会 費 / 月 額 500円  
 その他、スカウト登録料・保険料  
 として年5,000円および制服代  
 会 員 数 / 12人 (随時募集中)  
 ※ビーバー課程 年長～小学2年  
 カブ課程 小学2年～小学5年  
 ボーイ課程 小学5年～中学3年  
 ベンチャー課程 中学3年～高校3年  
 設 立 日 / 昭和57年7月26日

設立の目的

青少年の健全育成を目的として

活動内容

- ・ 子供たちの年齢にあった育成
- ・ 健全な心と身体を培うための活動
- ・ 人間愛と奉仕の心がけ
- ・ 世界中のボーイスカウトと心の交流を行う

団体PR

社会奉仕活動や、自然の中での体験などを多くを取り入れたボーイスカウトの様々な活動を通して、青少年の健全な心と体の育成に貢献したい。

活動時期

- ・ 年間を通して月2回、2～3時間の訓練
- ・ 年間を通して2泊3日のキャンプ

活動場所

佐賀県全域を含めた広い範囲  
 日本ジャンボリー (全国、全世界)

活動分野

- 2. 社会教育の推進
- 8. 災害救援活動
- 10. 人権の擁護、平和の推進
- 11. 国際協力の活動
- 13. 子どもの健全育成
- 14. 情報化社会の発展

まつうらとうけんきゅうれんごうかい  
松浦党研究連合会



代表者 / 会長 森戸 吉昭

ホームページ / —

連絡先氏名 / 松尾 清

連絡先住所 / 〒 848 - 0045

伊万里市松島町73番地

生涯学習センター内

電話番号 / 0955-22-1262

Eメール / chuuou@city.imari.lg.jp

会費 / 年額 500円 (遠隔地会員1,000円)

会員数 / 約510人 (随時募集中)

※松浦党の研究、郷土史に関心のある方なら  
どなたでも。

設立日 / 昭和53年11月25日

設立の目的

松浦党の研究の推進と成果発表の場をつくと共に地域の中世史発掘や研究、郷土史研究の連合体。

活動内容

- ・ 中世九州西北部に一大勢力を持っていた松浦党の歴史を詳(つまび)らかにし、現代社会に与えた影響やその伝統文化を継承していく。
- ・ 年4回の役員会、年3回の世話人会を開催。
- ・ 6月総会および研究大会、10月現地研修会、年1回の研究誌発行など。

団体PR

松浦党(福岡県糸島半島の一部から東西松浦、南北松浦と北五島半島)が、中世の日本で唯一共和制を保持していた。伊万里の山ん寺を中心とした領域に残した文化・伝統・様式などを研究し、後世に残していきたい。上記領土に関する郷土史研究団体の連合体です。

活動時期

通 年

活動場所

佐賀県西北部、長崎県北部を含めた広い範囲  
(唐津、伊万里、松浦、平戸、佐世保、その他)

活動分野

2. 社会教育の推進
3. まちづくりの推進
6. 学術、文化、芸術又はスポーツの振興
19. 前各号に掲げる活動を行う団体の運営、連絡、助言、援助

まつうらとうやまんでらしせきけんしょうかい  
松浦党山之寺史跡顕彰会



代表者 / 会長 中倉 政義  
ホームページ / —  
連絡先氏名 / 金子 義弘  
連絡先住所 / 〒 849 - 4256  
伊万里市山代町久原2818番地  
電話番号 / 0955-28-2562  
Eメール / —  
会費 / 年額 300円目安  
会員数 / 1,052人・地区（随時募集中）  
※どなたでも入会できます。  
※募集時期 10月～3月  
設立日 / 昭和48年2月16日

設立の目的	松浦党創成期遺跡山之寺の顕彰
活動内容	<ul style="list-style-type: none"><li>・ 史跡内外の案内板の整備</li><li>・ 「山之寺だより」の発行</li><li>・ 講演会の開催</li><li>・ 党祖まつりの開催</li><li>・ 現地案内</li></ul>
団体PR	山之寺について易しく解説した冊子『山ノ寺のおはなし』を発刊しています。御希望の方は事務局（連絡先）まで電話下さい。（1部500円）東山代・山代両町公民館にもあります。
活動時期	<ul style="list-style-type: none"><li>・ 5月 講演会および総会</li><li>・ 12月1日 党祖まつり</li><li>・ 現地案内 随時</li></ul>
活動場所	伊万里市一帯を中心に佐賀・長崎県内
活動分野	2. 社会教育の推進 6. 学術、文化の振興

# みどりの会<sup>かい</sup>



代 表 者 / 会 長 西 山 健 次  
ホームページ / <http://midorinokai.sagafan.jp/>  
連絡先氏名 / 西 山 健 次  
連絡先住所 / 〒 848 - 0022  
伊万里市大坪町乙白野663-1  
有限会社幸建サービス内  
電 話 番 号 / 090-3073-9125  
Eメール / —  
会 費 / 年 額 2,000円  
会 員 数 / 8人 (随時募集中)  
設 立 日 / 平成21年8月21日

## 設立の目的

大自然が持つ、人への治癒力などの恩恵に感謝し、後世へと残すべき自然の保護活動および環境促進事業に取り組み、市民への啓発活動を行うことを目的とする。

## 活動内容

- 自然環境の保守に伴う事業
- 自然環境に対する市民意識変革に伴う事業
- 市民活動団体との交流、情報の収集および発信に関する事
- 市民活動団体および地域社会とのネットワーク構築に関する事

## 団体PR

花いっぱい、心豊かな人の育成とまちづくりを目的として活動しています。  
皆さんの参加をお待ちしています。

## 活動時期

通 年

## 活動場所

伊万里市内



## 活動分野

3. まちづくりの推進  
7. 環境の保全

●市民ネットワーク「いまり」会員

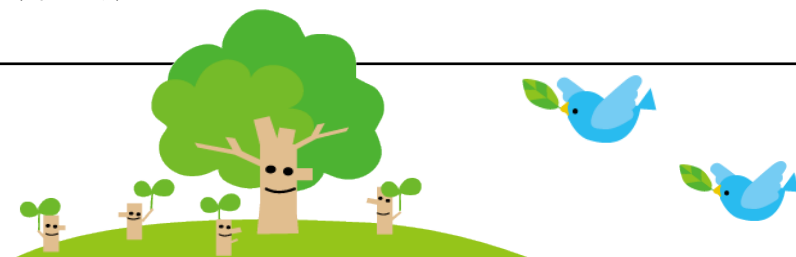



代 表 者 / 会 主 田代 壽子  
 ホームページ / —  
 連絡先氏名 / 田代 壽子  
 連絡先住所 / 〒 843 - 0024  
 武雄市武雄町大字富岡9728-1  
 電 話 番 号 / 0954-22-5101  
 E メ ー ル / —  
 会 費 / 習う科目により違います。  
 大会参加費は別途負担です。  
 会 員 数 / 23人（随時募集中）  
 年齢を問わず、民謡、三味線に  
 興味のある方  
 設 立 日 / 平成20年1月6日

設立の目的

- ・ 民謡楽器演奏に親しむことにより脳の活性化を図る。
- ・ 民謡を楽しむことにより健康で明るい生活を送ってもらうため、次の世代（子ども達）に伝承していくこと。

活動内容

- ・ 月2回の民謡楽器の練習。
- ・ 老人ホームをボランティアで慰問。  
特に伊万里の楽寿園は月2回、有田町の幸寿園は月1回、必ず慰問し一緒に歌って楽しんでいます。

団体PR

三味線や民謡に興味のある方は、どなたでも歓迎です。30年以上なさっている方もいれば、ちびっ子も元気に唄っています。年齢も幅広く、4歳～89歳までみんな元気です。最近では80歳くらいの方でも、昔三味線を少ししていて再び始めたいと入会される方もいます。皆さんの参加をお待ちしております。

活動時期

通 年

活動場所

伊万里市内

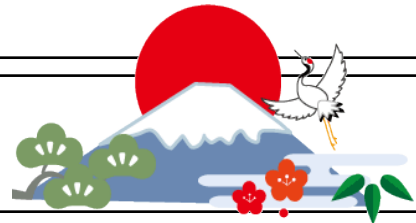

活動分野

1. 保健、医療又は福祉の増進
2. 社会教育の推進
6. 学術、文化、芸術又はスポーツの振興
13. 子どもの健全育成



代表者 / 会長 中村 誠

ホームページ / —

連絡先氏名 / 村里 正寿

連絡先住所 / 〒 849 - 4251

伊万里市山代町久原2697番地2

山代公民館内

電話番号 / 0955-28-2001

Eメール / —

会費 / 年額 1,000円 (会員および賛助会員)

会員数 / 26人 (随時募集中)

設立日 / 平成14年7月14日

### 設立の目的

平成8年度より山代町にて主催する学習塾「やましろう塾」にて、平成12年度から「塩生植物」に関する学習会・保護活動を行ってまいりました。平成14年7月25日、やましろう塾より分離し会員制として発足。港湾施設整備・工業団地の埋め立て・生活環境の変化等が進み、伊万里湾岸西部地域山代町の海岸周辺に自生する絶滅危惧種を含む「塩生植物」が多数分布しております。これらの貴重な「塩生植物」を保全・育成保護することを目的として活動を行っています。

### 活動内容

- ・ 種類ごとの成長記録の実施
- ・ 保護地域の雑草・漂流物の除去作業
- ・ 河川浄化「どろだんご大作戦」
- ・ 地域関係者による河川清掃作業
- ・ 啓発チラシや保存会紹介誌の発行
- ・ 7月「海の日」には、会員、やましろう塾会員、一般の方も参加して、小島公園と小島保護地域の一斉清掃を実施

### 団体PR

塩生植物とは、海岸や塩湿地帯など塩分に富んだ地区に生育する植物を言います。伊万里湾西部地区の山代町沿岸には絶滅が心配されている貴重な塩生植物が多数生育しています。私たちはここを保護地区に指定し、保護活動に努めています。ごみのない環境、きれいな水が植物を育てます。私たちみんなの手で塩生植物を保護し、次の世代まで残しましょう。  
☆会員及び賛助会員募集中です。ご協力をお願いします。

### 活動時期

各保護植物の発育に合わせ年間の活動をしています。塩生植物は海岸河口に生育するため、午前・午後の干潮時に活動します。

### 活動場所

山代町内 (伊万里湾西部地域海岸)

### 活動分野

7. 環境の保全

## 市 内 N P O 法 人 一 覧

	N P O 法 人 名	主 な 活 動 分 野	参 考 ペ ー ジ
1	特定非営利活動法人 アニマルライブ	環境保全・地域安全	—
2	特定非営利活動法人 伊万里のおくんち振興会	まちづくりの推進・観光の振興 学術、文化、芸術又はスポーツの振興 子どもの健全育成・経済活動の活性化	38
3	特定非営利活動法人 伊万里はちがめプラン	社会教育の推進・まちづくりの推進 環境の保全・国際協力・子どもの健全育成 経済活動の活性化	39
4	特定非営利活動法人 伊万里湾小型船安全協会	まちづくりの推進・環境の保全 災害救援・地域安全・子どもの健全育成	40
5	特定非営利活動法人 N P O 栄町地域づくり会	保健、医療又は福祉の増進 まちづくりの推進	41
6	特定非営利活動法人 国際協力の会M I S	国際協力	42
7	特定非営利活動法人 五大樹	保健、医療又は福祉の増進 子どもの健全育成	43
8	特定非営利活動法人 にこにこくらぶ	保健、医療又は福祉の増進	44
9	特定非営利活動法人 日本青バイ隊	まちづくりの推進・環境の保全 災害救援・地域安全	45
10	特定非営利活動法人 のいちご会	子どもの健全育成	—
11	特定非営利活動法人 バイオマスロッジ	保健、医療又は福祉の増進・環境の保全 社会教育の推進・経済活動の活性化	—
12	特定非営利活動法人 ベビーランドおりこうさん	子どもの健全育成	—
13	特定非営利活動法人 まちづくり伊万里	社会教育の推進・まちづくりの推進 学術、文化、芸術又はスポーツの振興 情報化社会の発展・経済活動の活性化	46

(平成 28 年 10 月 1 日現在：五十音順)



# 市民ネットワーク「いまり」

市民ネットワーク「いまり」…平成20年11月「市民交流プラザ」を拠点に市内の市民活動団体のネットワーク化により、人・情報等の交流を通じ、地域の活性化を図るため設立。

## ◆設立趣旨

### 1. 【人をつなぐ交流の場】

市民や市民活動団体および行政機関の交流の場として、これを運用活用し、お互いの意思疎通を図ることにより、個々（点）の活動から更に幅広い活動（線）へと輪を広げ、将来的には全市的（面）な活動に伸展するように連携強化を図ってゆく。

### 2. 【情報の発信・収集の場】

市民や市民活動団体および行政機関の交流を通じて、お互いが知り認め合い、それぞれが情報の発信と収集を盛んにすることにより、円滑で幅広い活動への取り組みを推進する。

### 3. 【ネットワークによる協働のまちづくりの場】

上記1、2により相互の連携強化を図り、地域の活性化と創造のためのより良いまちづくりを協働で行ってゆく。

## ◆加入団体（平成28年10月1日現在：五十音順）

参考ページ

1	一般社団法人 伊万里青年会議所	2
2	伊万里お菓子倶楽部	4
3	いまり・音道楽	5
4	伊万里市観光ボランティアガイドの会	12
5	伊万里市日中友好協会	17
6	伊万里市ボランティア連絡協議会	21
7	「伊万里食三昧」実行委員会	—
8	伊万里・食と農を考える会	—
9	伊万里地区認知症の人とその家族の会 ひまわり会	25
10	いまり（菜の花）の会	26
11	IMARI UNITED CHILDREN	27
12	エンゼルらんぷ	28
13	川内野コメCOME倶楽部	—
14	古伊万里ライオンズクラブ	30
15	寿基隠居倶楽部	31
16	社会福祉法人 小麦の家福祉会	33
17	特定非営利活動法人 伊万里はちがめプラン	39
18	特定非営利活動法人 伊万里湾小型船安全協会	40
19	特定非営利活動法人 日本青バイ隊	45
20	特定非営利活動法人 まちづくり伊万里	46
21	みどりの会	51
22	深江 俊之	—

# 伊万里市民活動支援センター利用案内

市民の皆さんが、気軽にボランティア活動をはじめとする各種市民活動に参加するきっかけづくりや、市民活動ネットワーク拡大など、市民活動のサポート拠点となることをめざしています。主に会議室などの貸し出しをしています。

## ◆開館時間

月曜～金曜日 9:00～17:00

## ◆休館日

土・日曜日・祝日・年末年始(12/29～1/3)

※ 平日17:00～22:00及び年末年始を除く休館日9:00～22:00は  
**会議室のみ**利用できます。(但し、7日前までの申請による利用許可が必要。)

## ◆問合せ先

市民活動支援センター (市民交流プラザ内)

〒848-0027

伊万里市立花町1542-16

TEL 0955-23-2198



## ◆施設案内

市民活動団体の会議や打ち合わせ、準備作業等に利用できる会議室やパソコン、印刷機、コピー機、貸しロッカー等を設置しています。市民活動の拠点としてご利用下さい。

## ◆利用料金

### ★会議室

会議室 (小)	10人程度の会議室	200円/時間
会議室 (中)	30人程度の会議室	300円/時間
会議室 (大)	70人程度の会議室 (中会議室とミーティングルームを 一体的に利用)	510円/時間

※ 会議室利用については、**3日前までに**申請をして下さい。

(但し、開館時間以外の会議室利用については、7日前までに申請をして下さい。)

申請は、**利用しようとする日の3カ月前から**受け付けます。

★その他の設備

貸しロッカー (中)	月単位で利用できます。	300円/月
貸しロッカー (大)	月単位で利用できます。	510円/月
貸しブース	団体事務所として利用できます。	2,570円/月

※ 利用申請は、**利用しようとする日の1カ月前から**受け付けます。

※ 利用申請書は市民活動支援センターに置いてあるほか、伊万里市のホームページからもダウンロードできます。

市HP→“市民活動”→“市民交流プラザをご活用下さい”又は“申請書等のダウンロード”

ミーティングルーム



ミーティングルームと一体化し、最大70名まで可能な会議室



貴重品などを収納できる貸しロッカー



データ・資料などの作成に利用できるパソコン

団体事務所用貸しブース (5区画)



簡易印刷機(A3まで)

製版 30円/版  
印刷 5円/枚  
(用紙持込)  
印刷 3円/枚



コピー機(A3まで)

白黒 10円/枚  
カラー 50円/枚



市民ネットワーク「いまい」に加入すると、会議室使用料の減免を受けることができます。

詳しくは市民ネットワーク「いまい」までお問い合わせください。

TEL:0955-23-2198(市民交流プラザ内)

## 市民活動団体登録制度のご案内

伊万里市では市内で活動する市民活動団体の情報を収集し、広く公開することにより、これから市民活動を始めようとする市民の皆さんへのきっかけづくりや各団体のPR、団体間の連携や情報交流の促進が図られることを目的として、市民活動団体の登録を行っています。

### ●登録できる団体は・・・

伊万里市内において、3人以上で市民活動を行う団体です。（ただし、会則が必要です。） ※宗教団体、政治団体および企業団体は登録できません。

### ●登録すると・・・

1. 市民活動団体の情報を市のホームページに随時掲載します。
2. 市広報紙やチラシ等で適宜紹介します。
3. 登録された団体の情報をとりまとめ、「市民活動ガイドブック」に掲載し、各団体、市民交流プラザ、市民図書館、各町公民館などに配布します。  
（年一回程度）
4. 佐賀県内のCSO、ボランティア活動に関するお役立ち情報サイト「CSO-Portal」に掲載されます。

### ●登録するには・・・

申請書に必要事項を記入の上、会則などを添付し、市役所まちづくり課まで提出してください。登録は無料です。

なお、登録後の必要事項の変更や抹消をする場合は、それぞれの届け出（変更届・抹消届）が必要です。

登録申請書（変更届・抹消届）は、まちづくり課または市民活動支援センターに置いてあるほか、伊万里市のHPからもダウンロードできます。

市HP → “市民活動” → “自分たちの市民活動をPRしませんか”

又は “申請書等のダウンロード”

市のホームページにも市民活動登録団体一覧を掲載していますので、ぜひご覧ください。

### ★伊万里市ホームページ

<http://www.city.imari.saga.jp/>

→ “公民館・市民活動”

→ “市民活動” → “市民活動団体紹介”

《その他の関連リンク》

### ★市民ネットワーク「いまり」

<http://imarinet.noor.jp/>

### ★さが CSO ポータル

佐賀県内のCSOに関するデータベースをはじめ、助成金・情報・ボランティア募集情報・イベント開催情報やCSOの掲示板、お役立ちサイトなどを発信しています。

<http://www.cso-portal.net/>

CSOとは・・・

Civil Society Organizations（市民社会組織）の略で、佐賀県ではNPO法人、市民活動団体、ボランティア団体に限らず、婦人会、老人会、PTAといった組織、団体も含めて「CSO」と称しています。

**伊万里市**  
**市民活動団体ガイドブック**

平成28年10月

編集・発行：伊万里市 政策経営部 まちづくり課  
〒848-8501 佐賀県伊万里市立花町1355番地1  
TEL 0955-23-2114  
FAX 0955-22-7213  
E-mail [machizukuri@city.imari.lg.jp](mailto:machizukuri@city.imari.lg.jp)