

統計

伊万里

I M A R I

平成 24 年
(2012年)

伊万里市

伊万里市は、佐賀県の西北部にあって、東松浦半島と北松浦半島の結合する位置にあり、伊万里湾が深く入り込んだ天然の良港を擁しています。古くから大陸貿易の基地として発展し、江戸時代には「古伊万里」の積出港として大いに栄え、「イマリ」の名を世界に広めました。

鍋島藩窯 300 有余年の歴史と伝統を誇る伊万里焼をはじめ、伊万里梨や伊万里牛など「食のまち伊万里」としての特産品も全国的に有名です。“秘窯の里”として知られる大川内山には、藩窯がおかれ、将軍家献上のほか、公家や諸大名への贈答品として至宝「鍋島」が生産され、平成15年には大川内鍋島窯跡が国史跡の指定を受けました。また、伊万里湾には全国でも数少ない、生きた化石といわれるカブトガニが生息しており、訪れる人の心を和ませてくれます。

平成24年3月には、内科や外科をはじめとする19の診療科を備えた伊万里有田共立病院の開院、4月には休日・夜間急患医療センターを新築移転するなど、安心して健やかな暮らしづくりに大きな成果を収めることができました。

また、上水道の第9次拡張事業が完了し、井手口ダムを水源に新たに整備した浄水場から水道水の供給を開始したほか、給水区域の拡張を進め未普及地域の解消を図りました。

ひとつづくりの取り組みとしては、中国大連市との友好交流25周年を記念して市民訪問団を大連市へ派遣し、また、地域づくりのリーダー育成のため、農山漁村の資源を生かしたまちづくりをテーマとした海外研修を10年振りに実施しました。

『活力あふれ ひとが輝く 安らぎのまち 伊万里』の実現に向け、市民と行政の協働を積極的に進め、「伊万里」の名を全国へ、世界へ、発信しています。

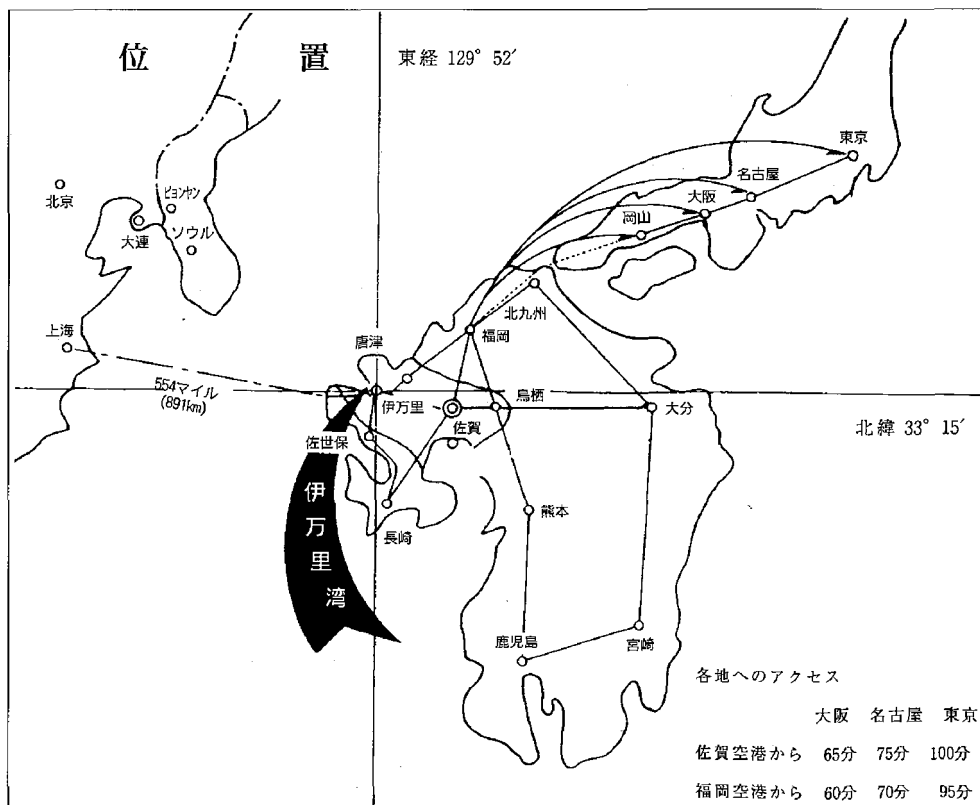



市長 塚部 芳和

市の花



つつじ

市の木



マキの木

伊万里市



目 次

変 遷 図	5	教 育 文 化	61
土地及び気象	6	観 光	68
人口及び労働力	9	保 健 衛 生	71
産 業		建 設	74
事業所	24	電 気 ・ ガ ス ・ 水 道	77
農 業	30	治 安 ・ 消 防	79
林 業	39	運 輸 ・ 通 信	83
水産業	40	伊 万 里 港	85
製造業	43	行 政	87
商 業	49	伊万里市勢のあらまし	94
財 政	52		
市民所得	56		
社会福祉	58		

1. 統計表中、特に注記のない限り、「何年」とあるのは暦年、「何年度」とあるのは、会計年度である。
2. 統計表中の符号の用法は次のとおり
「－」 皆無又は該当数字がないもの
「…」 不明、不詳、算出不能の数
「X」 該当数字はあるが、秘密保護上特に差控えたもの
「0」 単位未満
「△」 マイナス
3. 統計表の一部には、単位未満の数値を四捨五入したため、その合計が必ずしも総計に一致しないものがある。
4. 本統計書に記載されているもの以前の資料は、各年版「統計伊万里」を参照のこと。

伊万里市誕生までの変遷図

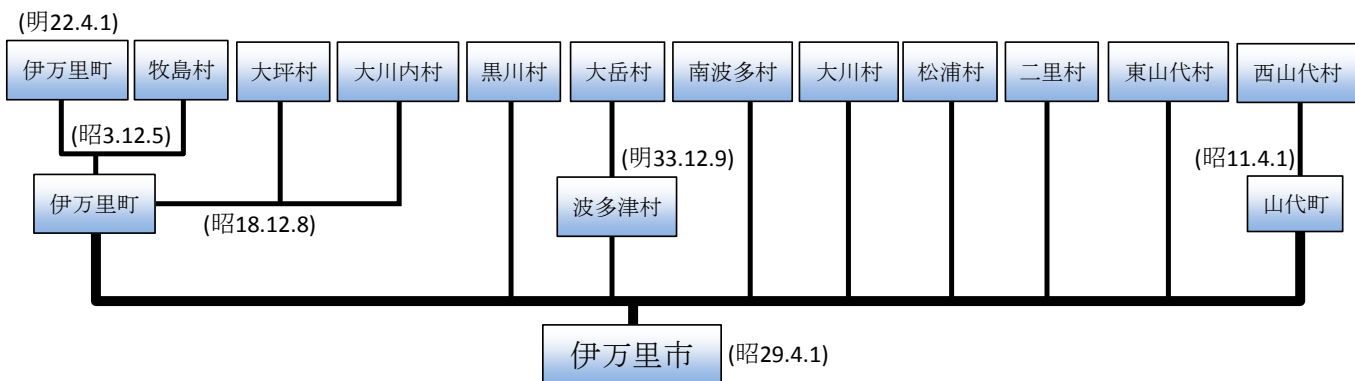

資料：教育委員会

6 土地及び気象

土地及び気象

地 勢

方 位	地 名	経 緯・緯 度
極 東	八 幡 岳	東経 130 度 01 分 32 秒
極 西	川内野字境	東経 129 度 45 分 32 秒
極 南	青 螺 山	北緯 33 度 13 分 25 秒
極 北	木 場	北緯 33 度 24 分 45 秒

資料：国土交通省国土地理院発行
2万5千分1地形図による
九州地方測量部調べ

市 域

面 積	方 位	地 名	距 離
255. 02 k m ²	東 端	八 幡 岳	24. 8 k m
	西 端	川内野字境	
	南 端	青 螺 山	20. 9
	北 端	木 場	

資料：国土交通省国土地理院発行
2万5千分1地形図による
九州地方測量部調べ

主要山岳

山 岳 名	標 高
国 見 山	776 m
青 螺 山	618
大 通 山	580
牧 ノ 山	553
眉 山	518
腰 岳	488
八 幡 岳	764

資料：国土交通省国土地理院発行
2万5千分1地形図による
九州地方測量部調べ

主要河川

河 川 名	総 延 長
有 田 川	20.10 k m
伊 万 里 川	8.48
志 佐 川	7.55
佐 代 川	4.10
松 浦 川	45.25

資料：県河川砂防課

(注) 総延長は、河川現況台帳記載の延長(河川
指定告示延長)

総面積

(各年4月1日時点) 単位: km²

年次	総面積	旧伊万里	黒川	波多津	南波多	大川	松浦	二里	東山代	山代
昭和 29 年	252.47	47.43	25.67	32.47	29.24	29.84	21.30	16.34	28.71	21.47
41	252.69	47.43	25.68	32.48	29.24	29.84	21.30	16.34	28.77	21.61
42	252.78	47.43	25.68	32.48	29.24	29.84	21.30	16.37	28.80	21.64
43	253.41	47.43	25.68	32.48	29.24	29.84	21.30	16.37	29.43	21.64
44	253.51	47.43	25.68	32.48	29.24	29.84	21.30	16.38	29.44	21.72
50	254.55	47.43	26.68	32.48	29.24	29.84	21.30	16.38	29.44	21.76
53	254.59	47.43	26.68	32.48	29.24	29.84	21.30	16.41	29.44	21.77
59	254.67	47.43	26.68	32.49	29.24	29.84	21.30	16.41	29.44	21.84
63	254.84	47.43	26.68	32.49	29.24	29.84	21.30	16.41	29.44	22.01
平成 3	254.87	47.43	26.70	32.49	29.24	29.84	21.30	16.41	29.44	22.02
4	254.90	47.43	26.73	32.49	29.24	29.84	21.30	16.41	29.44	22.02
7	254.94	47.43	26.77	32.49	29.24	29.84	21.30	16.41	29.44	22.02
9	254.97	47.43	26.80	32.49	29.24	29.84	21.30	16.41	29.44	22.02
10	254.99	47.43	26.81	32.50	29.24	29.84	21.30	16.41	29.44	22.02
21	255.02	47.43	26.84	32.50	29.24	29.84	21.30	16.41	29.44	22.02

(注)面積に0.01 km²以上変更のあった年のみを掲載総面積＝資料：国土交通省国土地理院
「全国都道府県市区町村別面積調」

民有地面積

単位: ha

年次	総数	田	畑	宅地	山林	原野	その他
平成 15 年	14,178	3,124	1,949	969	6,088	1,443	605
16	14,186	3,095	1,926	1006	6,115	1,449	595
17	14,110	3,075	1,917	1,019	6,050	1,444	605
18	14,128	3,059	1,909	1,041	6,051	1,465	603
19	16,429	3,216	2,087	1,162	7,682	1,635	647
20	16,596	3,191	2,081	1,192	7,856	1,639	637
21	16,778	3,172	2,078	1,224	8,057	1,612	635
22	16,898	3,154	2,045	1,234	8,219	1,599	647
23	16,922	3,123	2,055	1,242	8,291	1,561	650
24	16,762	3,118	2,055	1,259	8,130	1,553	647

(注)本表は各年1月1日現在の固定資産概要調査によって
集計した評価総地積であり、非課税地は含まない。

資料：税務課「固定資産概要調査」

◎ 気温と降水量

年次	気 温 ℃							降水量 mm		
	平 均			極 値				合計	日最大	起日
	最高	最低	平均	最高	起日	最低	起日			
平成 15	20.7	11.7	16.0	35.4	8月6日	-3.4	12月21日	2,147	144	7月19日
16	21.5	11.7	16.3	36.0	6月20日	-4.2	1月22日	2,149	145	5月3日
17	20.6	11.4	15.7	34.9	8月5日	-4.5	12月28日	1,371	96	7月9日
18	20.5	11.9	16.0	35.5	8月9日	-5.1	2月5日	2,899	285	9月16日
19	21.3	12.0	16.5	35.1	8月10日	-4.5	2月3日	1,465	129	7月6日
20	20.4	11.5	15.7	35.8	7月28日	-3.7	2月18日	1,941	106	6月19日
21	20.7	11.8	16.0	34.5	8月21日	-3.0	1月28日	2,079.5	199.5)	7月26日
22	21.0	11.9	16.1	36.2	8月5日	-3.2	2月7日	2,329.5	135.5	7月14日
23	20.3	11.4	15.5	36.3	8月4日	-4.0	1月14日	2,317.0	115.5	7月6日
24	19.9	11.3	15.3	36.7	8月5日	-4.1	2月12日	2,761.5	160.5	6月24日
平成24年1月	8.7	0.8	4.7	13.7	21日	-4.1	31日	18.0	11.5	19日
2	8.3	1.2	4.7	14.9	23日	-4.1	12日	156.0	31.0	23日
3	13.3	5.1	9.3	21.4	29日	-2.2	13日	220.0	75.5	23日
4	20.2	9.1	14.5	28.4	24日	1.8	2日	217.5	93.0	11日
5	24.0	14.4	18.8	28.7	29日	9.4	12日	61.5	25.0	1日
6	26.0	18.9	21.7	29.6	30日	15.0	6日	429.0	160.5	24日
7	30.3	23.5	26.6	34.8	18日	17.1	9日	548.0	152.0	13日
8	32.6	24.0	27.6	36.7	5日	21.4	1日	312.0	96.5	14日
9	27.3	19.1	22.7	32.3	3日	12.6	21日	319.0	62.5	9日
10	22.5	12.0	17.0	26.5	16日	7.2	24日	81.5	29.5	22日
11	15.2	6.0	10.6	20.5	11日	0.5	28日	194.0	104.5	17日
12	9.8	1.7	5.7	15.3	3日	-2.4	27日	205.0	71.5	14日

(注1))は準正常値 統計を求める資料数が80%以上ある場合

(注2) 平成20年3月25日より地域気象観測所(アメダス)の降水量の統計単位を1mmから0.5mmに変更

資料：佐賀地方気象台 伊万里地域気象観測所

人口及び労働力

◎ 人口の推移

(各年10月1日現在)

年次	世帯数	人口			1世帯 当りの 人口	人口密度 (1Km ² 当り)	国勢調査(5年)毎 総人口の比較
		総数	男	女			
	世帯	人	人	人	人	人	%
昭和29	15,880	83,354	40,711	42,643	5.2	330.2	…
30	15,527	81,625	39,641	41,984	5.3	324.5	30年/25年 △ 0.9
35	16,337	78,397	37,538	40,859	4.8	310.5	35年/30年 △ 4.0
40	15,254	67,316	31,732	35,584	4.4	266.6	40年/35年 △14.1
45	15,047	61,561	28,896	32,665	4.1	243.4	45年/40年 △ 8.5
50	15,748	60,913	28,813	32,100	3.9	239.9	50年/45年 △ 1.1
55	16,695	61,243	29,055	32,188	3.7	240.6	55年/50年 0.5
60	17,077	62,044	29,381	32,663	3.6	243.6	60年/55年 1.3
平成 2	17,363	60,882	28,727	32,155	3.5	238.9	2年/60年 △ 1.9
7	18,054	60,348	28,646	31,702	3.2	236.7	7年/ 2年 △ 0.9
12	18,626	59,143	28,041	31,102	3.2	231.9	12年/ 7年 △ 2.0
15	20,613	59,596	28,429	31,167	2.9	233.7	
16	20,737	59,469	28,383	31,086	2.9	233.2	
17	19,118	58,190	27,632	30,558	3.0	228.2	17年/12年 △ 1.6
18	21,188	58,913	28,119	30,794	2.8	231.0	
19	21,387	58,625	27,976	30,649	2.7	230.0	
20	21,673	58,368	27,837	30,531	2.7	228.9	
21	21,915	58,263	27,847	30,416	2.7	228.5	
22	19,614	57,161	27,265	29,896	2.9	224.1	22年/17年 △1.8
23	22,156	57,647	27,586	30,061	2.6	226.0	
24	22,452	57,662	27,607	30,055	2.6	226.1	

資料：国勢調査

国勢調査年以外は住民基本台帳

人 口 動 態

年次	婚姻	離婚	自然動態			社会動態						
			出生	死亡	増減	転入		転出		その他		増減
						県内	県外	県内	県外	増	減	
	組	組	人	人	人	人	人	人	人	人	人	人
昭和29年	608	61	1,373	481	892	1,819	3,698	2,221	5,691			2,395
30	608	72	1,923	686	1,237	1,609	3,866	1,860	6,253			2,638
35	660	82	1,658	760	898	1,685	3,186	2,038	7,332			4,499
40	547	77	981	610	371	1,114	3,519	1,081	5,754			2,202
45	461	57	858	604	254	700	2,270	816	3,808			1,654
昭和50	478	63	965	534	431	689	2,163	712	2,337			197
55	479	75	936	486	450	681	1,698	778	1,865			264
60	372	102	843	498	345	655	1,510	748	1,776			359
平成 2年	324	87	662	491	171	590	1,167	751	1,587			581
7	320	93	609	594	15	617	1,310	646	1,280			1
12	354	117	576	570	6	635	1,124	598	1,269			108
17	296	115	521	633	112	597	1,025	583	1,192	35	26	144
18	328	133	514	630	116	583	1,135	668	1,221	36	21	156
19	285	136	591	642	51	576	1,087	646	1,228	35	14	190
20	330	116	529	616	87	543	1,108	658	1,160	32	13	148
21	309	116	560	661	101	578	1,019	640	1,060	43	9	69
22	329	103	578	686	108	529	939	596	1,087	22	5	198
23	311	100	570	692	122	547	1,032	605	1,172	23	10	185
24	263	96	544	706	162	527	885	605	1,025	356	12	126
平成24年1月	22	9	41	83	42	22	55	30	62	2	0	13
2	17	10	45	65	20	31	52	25	55	4	0	7
3	31	6	47	53	6	112	130	73	297	8	0	120
4	18	8	60	48	12	76	147	176	100	2	0	51
5	27	4	50	66	16	57	74	53	68	5	0	15
6	17	8	45	46	1	27	45	31	51	1	0	9
7	19	12	31	69	38	33	101	35	71	327	0	355
8	18	11	51	57	6	34	70	41	68	2	1	4
9	17	2	32	50	18	35	43	32	65	2	0	17
10	32	8	46	66	20	29	56	41	66	1	0	21
11	23	9	49	53	4	35	45	49	59	1	1	28
12	22	9	47	50	3	36	67	19	63	1	10	12

資料：市民課「住民基本台帳人口移動表」

◎ 年 齢 別 社 会 動 態

・ 転 入

単位：人

年齢区分	総 数		男		女	
	平成23年次	平成24年次	平成23年次	平成24年次	平成23年次	平成24年次
総 数	1,687	1,513	910	788	777	725
0～4歳	140	138	69	70	71	68
5～9歳	69	47	38	22	31	25
10～14歳	40	32	19	21	21	11
15～19歳	62	74	29	38	33	36
20～24歳	343	301	197	156	146	145
25～29歳	305	286	150	134	155	152
30～34歳	202	171	96	89	106	82
35～39歳	157	128	84	72	73	56
40～44歳	91	86	60	52	31	34
45～49歳	70	50	46	29	24	21
50～54歳	48	46	33	24	15	22
55～59歳	47	46	33	27	14	19
60～64歳	41	45	27	25	14	20
65～69歳	25	16	14	9	11	7
70～74歳	10	10	3	4	7	6
75歳以上	37	37	12	16	25	21

・ 転 出

単位：人

年齢区分	総 数		男		女	
	平成23年次	平成24年次	平成23年次	平成24年次	平成23年次	平成24年次
総 数	1,927	1,679	1,006	891	921	788
0～4歳	156	126	87	66	69	60
5～9歳	80	45	37	19	43	26
10～14歳	49	25	27	7	22	18
15～19歳	198	184	104	99	94	85
20～24歳	389	346	183	175	206	171
25～29歳	329	315	186	175	143	140
30～34歳	210	197	108	112	102	85
35～39歳	154	130	78	69	76	61
40～44歳	85	76	49	45	36	31
45～49歳	59	42	32	25	27	17
50～54歳	48	45	32	26	16	19
55～59歳	53	39	35	24	18	15
60～64歳	34	35	25	19	9	16
65～69歳	16	17	6	11	10	6
70～74歳	16	9	7	3	9	6
75歳以上	51	48	10	16	41	32

(注) 平成23年次：平成22年10月～平成23年9月
 平成24年次：平成23年10月～平成24年9月

資料：佐賀県統計調査課「推計人口」

◎ 町 別 人 口 の 推 移

(各年10月1日現在) 単位：人

年次	市計	旧 伊万里	黒川	波多津	南波多	大川	松浦	二里	東山代	山代	県	国 (千人)
大正 9	52,047	14,860	3,488	3,703	3,563	3,465	3,686	4,095	6,105	9,082	673,895	55,963
昭和 5	50,517	16,386	3,631	3,919	3,734	3,475	3,922	4,228	4,004	7,218	691,565	64,450
15	60,539	16,566	4,244	3,873	3,656	5,585	3,847	4,398	8,351	10,019	701,517	73,114
20	70,420	19,762	4,647	4,392	4,326	6,301	4,766	5,859	7,555	12,812	830,431	71,998
25	82,319	22,116	4,691	4,813	4,621	8,346	4,958	7,366	8,744	16,664	945,082	84,115
29	83,354	22,727	4,727	4,870	4,550	8,211	4,972	6,430	10,310	16,557	969,511	88,239
30	81,625	23,172	4,674	4,910	4,607	8,060	4,964	6,425	9,171	15,642	973,749	90,077
35	78,397	22,709	4,123	4,627	4,288	7,771	4,664	6,323	8,613	15,279	942,874	94,302
40	67,316	21,668	3,565	4,066	3,791	6,297	4,175	5,698	7,221	10,835	871,885	99,209
45	61,561	20,912	3,266	3,712	3,545	5,339	3,852	6,034	5,903	8,998	838,468	104,665
50	60,913	21,645	4,227	3,594	3,387	3,808	3,660	6,016	5,795	8,781	837,674	111,940
55	61,243	23,359	3,990	3,421	3,338	3,683	3,466	5,869	5,796	8,321	865,574	117,060
60	62,044	24,107	4,044	3,411	3,319	3,642	3,425	6,024	6,150	7,922	880,018	121,049
平成 2	60,882	24,010	3,718	3,296	3,239	3,505	3,275	5,980	6,351	7,508	877,851	123,611
7	60,348	24,602	3,691	3,111	3,127	3,333	3,066	6,052	6,352	7,014	884,316	125,570
12	59,143	25,059	3,615	2,937	3,009	3,053	2,869	6,026	6,087	6,488	876,654	126,926
17	58,190	25,331	3,570	2,694	2,891	2,863	2,695	6,364	5,791	5,991	866,369	127,768
19	58,625	25,606	3,321	2,733	3,006	2,885	2,675	6,407	6,000	5,992	859,205	128,033
20	58,368	25,765	3,280	2,676	2,944	2,835	2,645	6,411	6,000	5,812	855,676	128,084
21	58,263	25,903	3,195	2,630	2,934	2,788	2,620	6,405	6,080	5,708	852,825	128,032
22	57,161	25,835	3,253	2,448	2,734	2,581	2,468	6,432	5,965	5,445	849,788	128,057
23	57,647	25,955	3,089	2,548	2,802	2,683	2,562	6,431	5,996	5,581	846,922	127,799
24	57,662	26,115	3,215	2,516	2,754	2,628	2,549	6,400	6,026	5,459	843,505	127,515

資料：国勢調査

国勢調査年以外は、

市：住民基本台帳

県：県統計調査課「推計人口」

国：総務省統計局「推計人口」

(国：19～21年人口は補間補正後)

◎ 町別世帯数の推移

(各年10月1日現在) 単位：世帯

年次	市 計	旧 伊万里	黒川	波多津	南波多	大川	松浦	二里	東山代	山代	県	国 (千世帯)
大正 9	10,311	2,936	631	689	681	658	688	812	1,286	1,930	128,854	11,221
昭和 5	9,501	3,097	617	681	682	628	698	819	784	1,495	128,731	12,705
15	11,406	3,171	756	676	631	1,013	670	844	1,560	2,085	129,761	14,342
20	13,765	149,737	...
25	15,958	4,454	801	802	775	1,553	869	1,430	1,760	3,514	176,603	16,580
29	15,880	4,534	780	767	760	1,564	859	1,288	1,902	3,426	178,699	...
30	15,527	4,539	789	811	767	1,490	862	1,224	1,807	3,238	181,468	18,123
35	16,337	4,946	743	800	755	1,563	867	1,293	1,871	3,499	190,063	20,860
40	15,254	5,104	712	782	712	1,367	827	1,281	1,747	2,722	191,425	24,290
45	15,047	5,276	698	782	702	1,280	823	1,467	1,535	2,484	199,755	28,093
50	15,748	5,821	920	789	706	936	826	1,609	1,606	2,535	213,152	32,141
55	16,695	6,615	1,052	771	708	928	813	1,650	1,660	2,498	233,117	36,015
60	17,077	6,998	1,025	767	706	894	796	1,713	1,784	2,394	242,619	38,113
平成 2	17,363	7,313	947	762	701	871	797	1,766	1,884	2,322	251,225	41,036
7	18,054	7,792	1,062	733	704	849	774	1,865	2,018	2,257	267,862	44,108
12	18,626	8,291	1,112	729	687	846	797	1,963	2,033	2,168	278,306	47,063
17	19,118	8,713	1,172	706	677	826	807	2,152	2,003	2,062	287,431	49,566
19	21,387	9,803	1,166	779	789	913	861	2,437	2,248	2,391	293,002	...
20	21,673	10,025	1,180	777	795	917	874	2,480	2,257	2,368	295,425	...
21	21,915	10,200	1,158	777	804	919	871	2,508	2,306	2,372	297,429	...
22	19,614	9,263	1,134	670	674	779	770	2,258	2,107	1,959	295,038	51,951
23	22,156	10,368	1,134	785	800	912	881	2,587	2,333	2,356	297,524	...
24	22,452	10,483	1,259	791	802	892	912	2,614	2,371	2,328	299,776	...

資料：国勢調査

国勢調査年以外は、

市：住民基本台帳

県：県統計調査課「推計人口」

国：県統計調査課「佐賀県統計年鑑」

◎ 行政区別人口、世帯数

行政区	世帯	人口	男	女	行政区	世帯	人口	男	女
総数	22,452	57,662	27,607	30,055	あさひが丘	382	1,039	508	531
旧伊万里町	10,483	26,115	12,337	13,778	つつじヶ丘	322	1,109	540	569
※伊万里	2,934	7,229	3,391	3,838	グランパランいまり	15	15	3	12
東新町	42	89	48	41	※立花	3,052	7,292	3,446	3,846
上仲町	18	42	20	22	新天町1区	127	244	105	139
仲町	18	35	17	18	〃 2区	363	792	358	434
本町一丁目	10	22	10	12	〃 3区	216	469	239	230
本町二丁目	14	43	20	23	立花台一丁目	263	584	247	337
本町三・四丁目	26	48	23	25	〃 二丁目	221	551	256	295
搦町	32	66	29	37	〃 三丁目	426	1,171	588	583
今町	39	82	39	43	〃 四丁目	143	319	134	185
元町	50	120	44	76	富士町	343	826	399	427
立町	40	79	36	43	渚	239	588	276	312
朝日町	15	37	19	18	南ヶ丘	554	1,449	690	759
幸善町	26	58	26	32	中井樋	157	299	154	145
下土井町	41	93	42	51	※大川内	931	2,347	1,106	1,241
上土井町	46	81	40	41	岩谷	52	151	69	82
浜町	64	123	61	62	小石原	54	149	66	83
上黒尾	28	60	21	39	市村	184	491	235	256
相生町	26	46	18	28	市山	43	100	51	49
船屋町	73	165	77	88	大川内山	75	211	100	111
☆松島	371	812	399	413	正力坊	59	155	72	83
☆下松島	121	283	147	136	吉田	86	233	109	124
☆陣内	88	197	82	115	福野	92	264	130	134
☆脇田	666	1,683	791	892	平尾	195	502	245	257
☆平山	78	213	94	119	向陽園	91	91	29	62
☆岩立	41	109	55	54	黒川町	1,259	3,215	1,654	1,561
☆木須東	257	671	320	351	福田	32	103	50	53
☆弁天町	323	849	368	481	浦瀧	18	64	29	35
☆蓮池町	56	134	63	71	干瀧	20	49	25	24
☆上ノ山	325	989	482	507	大黒川	88	246	113	133
※牧島	589	1,548	741	807	奥野	46	113	53	60
木須西	232	600	293	307	塩屋	133	366	183	183
本瀬戸	83	239	121	118	小黒川	75	204	101	103
中通	96	275	134	141	浦分	99	242	114	128
早里	82	214	95	119	黒塩	40	88	45	43
漁港	86	193	85	108	椿原	52	145	67	78
漁釘島	10	27	13	14	清水	24	53	26	27
※大坪	2,977	7,699	3,653	4,046	横野	11	45	25	20
栄町	448	1,087	506	581	立目	19	75	37	38
柳井町	191	464	204	260	牟田	24	91	39	52
白野	279	683	325	358	花房	23	73	37	36
永山	53	141	63	78	畑川内	64	230	107	123
屋敷野	49	148	67	81	長尾	29	113	54	59
上古賀	102	301	149	152	真手野	55	179	76	103
下古賀	90	313	162	151	名村団地	393	722	471	251
祇園町	123	324	149	175	特養敬愛園	14	14	2	12
六仙寺	155	359	178	181	波多津町	791	2,516	1,243	1,273
東円蔵寺	294	678	317	361	木場	65	223	112	111
西円蔵寺	380	796	374	422	青葉台	11	21	10	11
特老長生園	29	29	5	24	筒井	70	228	113	115
みどりヶ丘	65	213	103	110	井野尾	44	113	51	62

(平成24年9月30日現在) 単位：世帯，人

行政 区	世 帯	人 口	男	女	行政 区	世 帯	人 口	男	女
田 代	23	86	45	41	金 石 原	41	116	62	54
板 木	37	133	63	70	二 里 町	2,614	6,400	3,056	3,344
津 留 主 屋	21	88	46	42	東 八 谷 搦	674	1,593	758	835
中 山	40	125	66	59	西 八 谷 搦	212	524	257	267
畑 津	42	121	56	65	川 東	678	1,642	785	857
内 野	62	214	101	113	大 里	405	1,095	552	543
煤 屋	43	135	75	60	福 母	108	222	111	111
馬 蛤 湯	34	113	52	61	内 の 馬 場	93	240	107	133
蛤 辻	48	178	97	81	金 武	178	416	176	240
浦	251	738	356	382	作 井 手	80	203	94	109
南 波 多 町	802	2,754	1,318	1,436	中 田	60	148	65	83
古 川	31	109	53	56	吉 野	44	111	52	59
笠 椎	72	269	133	136	川 内	46	127	61	66
大 川 原	83	272	123	149	古 子	36	79	38	41
小 麦 原	29	100	49	51	東 山 代 町	2,371	6,026	2,941	3,085
府 招 下	52	165	71	94	里	456	1,163	552	611
府 招 上	93	325	156	169	福 和	53	128	71	57
原 屋 敷	94	336	165	171	長 浜	825	2,090	1,033	1,057
井 手 野	146	438	215	223	日 尾	45	140	75	65
高 瀬	36	132	59	73	天 神	74	172	87	85
開 拓	2	3	1	2	脇 野	139	386	186	200
大 曲	32	104	50	54	浦 川 内	125	333	157	176
水 留	48	150	74	76	東 大 久 保	86	213	106	107
古 里	27	123	67	56	大 久 保	166	435	212	223
谷 口	22	94	43	51	福 住	161	370	171	199
重 橋	35	134	59	75	国 見	70	151	66	85
大 川 町	892	2,628	1,237	1,391	下 分	8	22	11	11
宿	133	340	153	187	滝 川 内	84	197	101	96
片 竹	52	116	58	58	辻 の 堂	9	19	8	11
戸 石 川	64	204	99	105	川 内 野	65	193	95	98
井 手 口	57	217	108	109	日 南 郷	5	14	10	4
長 野	68	216	100	116	山 代 町	2,328	5,459	2,617	2,842
川 西 谷	68	209	102	107	桶 久 津	262	572	273	299
相 の 鳴	0	0	0	0	桶 久	395	949	463	486
駒 鳴 川	102	333	159	174	福 川 内	52	131	60	71
立 川	184	477	218	259	城 峰	64	173	83	90
山 口	64	219	100	119	鳴 石	46	110	57	53
東 田 代	34	105	51	54	久 原 一 区	142	297	137	160
川 原	66	192	89	103	久 原 二 区	198	512	255	257
松 浦 町	912	2,549	1,204	1,345	久 原 三 区	336	783	364	419
東 分	93	268	124	144	浦 之 崎	113	265	127	138
上 原	40	129	66	63	浦 崎	171	369	174	195
下 分	186	493	224	269	川 南	123	239	109	130
下 平	87	200	87	113	立 岩	96	238	119	119
梅 岩	32	84	35	49	向 山	136	259	110	149
岳 坂	46	136	61	75	西 分	86	256	133	123
村 分	59	175	91	84	西 大 久 保	33	79	39	40
藤 川 内	76	240	118	122	野 々 頭	28	100	50	50
久 良 木	27	70	37	33	東 分	47	127	64	63
宿 分	83	220	98	122					
上 分	73	219	103	116					
中 通	69	199	98	101					

(注1) ※伊万里及び※牧島に含まれる行政区については、昭和59年4月1日から本表のとおりとなった。

(☆は従来※牧島に含まれていた区である。)

(注2) 立花地区は平成15年4月に大坪地区から分離した。

(注3) 立花地区の新天町は、昭和62年4月1日から1区、2区、3区に分割した。

資料：住民基本台帳

◎ 5 歳 階 級 別 人 口 の 推 移

年 齢	昭 和 60 年			平 成 2 年			平 成 7 年		
	総数	男	女	総数	男	女	総数	男	女
総 数	62,044	29,381	32,663	60,882	28,727	32,155	60,348	28,646	31,702
0～4歳	4,489	2,264	2,225	3,718	1,887	1,831	3,152	1,559	1,593
5～9歳	4,873	2,474	2,399	4,438	2,269	2,169	3,750	1,902	1,848
10～14歳	4,969	2,533	2,436	4,769	2,432	2,337	4,422	2,271	2,151
15～19歳	3,537	1,825	1,712	3,902	1,947	1,955	3,860	2,007	1,853
20～24歳	2,621	1,187	1,434	2,243	976	1,267	2,750	1,366	1,384
25～29歳	3,990	1,885	2,105	3,154	1,484	1,670	2,876	1,348	1,528
30～34歳	4,851	2,486	2,365	3,990	1,932	2,058	3,313	1,616	1,697
35～39歳	4,785	2,395	2,390	4,789	2,458	2,331	4,043	1,969	2,074
40～44歳	3,585	1,733	1,852	4,637	2,337	2,300	4,798	2,464	2,334
45～49歳	3,783	1,800	1,983	3,477	1,672	1,805	4,650	2,361	2,289
50～54歳	4,117	1,958	2,159	3,654	1,708	1,946	3,450	1,639	1,811
55～59歳	4,199	1,943	2,256	4,000	1,864	2,136	3,642	1,714	1,928
60～64歳	3,554	1,520	2,034	4,061	1,852	2,209	3,916	1,811	2,105
65～69歳	2,760	1,148	1,612	3,355	1,411	1,944	3,857	1,719	2,138
70～74歳	2,363	956	1,407	2,483	1,001	1,482	3,116	1,251	1,865
75～79歳	1,801	701	1,100	1,941	740	1,201	2,146	815	1,331
80～84歳	1,131	389	742	1,354	482	872	1,417	486	931
85～89歳	485	151	334	667	206	461	857	266	591
90～94歳	138	31	107	192	48	144	282	73	209
95～99歳	12	2	10	30	7	23	48	9	39
100歳以上	1	-	1	4	-	4	3	-	3
不 詳	-	-	-	24	14	10	-	-	-
再 掲									
0～14歳(人) 年少人口	14,331	7,271	7,060	12,925	6,588	6,337	11,324	5,732	5,592
15～64歳(人) 生産年齢人口	39,022	18,732	20,290	37,907	18,230	19,677	37,298	18,295	19,003
65歳以上(人) 老年人口	8,691	3,378	5,313	10,026	3,895	6,131	11,726	4,619	7,107
年齢別割合※									
0～14歳(%)	23.1	24.7	21.6	21.2	22.9	19.7	18.8	20.0	17.6
15～64歳(%)	62.9	63.8	62.1	62.3	63.5	61.2	61.8	63.9	60.0
65歳以上(%)	14.0	11.5	16.3	16.5	13.6	19.1	19.4	16.1	22.4
年齢構成指数※									
年少人口指数	36.7	38.8	34.8	34.0	36.1	32.2	30.4	31.3	29.4
老年人口指数	22.3	18.0	26.2	26.4	21.3	31.1	31.4	25.2	37.4
従属人口指数	59.0	56.8	61.0	60.5	57.5	63.3	61.8	56.5	66.8
老年化指数	60.6	46.5	75.3	77.5	59.1	96.7	103.5	80.6	127.1
男女比※									
0～14歳(%)	100.0	50.7	49.3	100.0	51.0	49.0	100.0	50.6	49.4
15～64歳(%)	100.0	48.0	52.0	100.0	48.0	51.9	100.0	49.1	50.9
65歳以上(%)	100.0	38.9	61.1	100.0	38.9	61.1	100.0	39.4	60.6

(注1) 年少人口指数=年少人口/生産年齢人口×100
 老年人口指数=老年人口/生産年齢人口×100
 従属人口指数=(年少人口+老年人口)/生産年齢人口×100
 老年化指数=老年人口/年少人口×100

(注2) ※は、不詳を除いて算出

単位：人，%

平成 12 年			平成 17 年			平成 22 年			年 齢
総数	男	女	総数	男	女	総数	男	女	
59,143	28,041	31,102	58,190	27,632	30,558	57,161	27,265	29,896	総 数
2,975	1,564	1,411	2,885	1,463	1,422	2,711	1,362	1,349	0～4歳
3,110	1,548	1,562	2,983	1,563	1,420	2,850	1,461	1,389	5～9歳
3,709	1,885	1,824	3,103	1,560	1,543	2,923	1,535	1,388	10～14歳
3,642	1,871	1,771	3,041	1,566	1,475	2,615	1,337	1,278	15～19歳
2,679	1,316	1,363	2,644	1,353	1,291	2,246	1,173	1,073	20～24歳
3,295	1,679	1,616	3,262	1,669	1,593	3,146	1,620	1,526	25～29歳
2,991	1,400	1,591	3,386	1,707	1,679	3,372	1,730	1,642	30～34歳
3,301	1,622	1,679	2,984	1,413	1,571	3,370	1,704	1,666	35～39歳
4,014	1,953	2,061	3,281	1,603	1,678	2,967	1,424	1,543	40～44歳
4,749	2,442	2,307	3,971	1,933	2,038	3,247	1,607	1,640	45～49歳
4,618	2,328	2,290	4,723	2,408	2,315	3,917	1,912	2,005	50～54歳
3,386	1,595	1,791	4,542	2,274	2,268	4,665	2,375	2,290	55～59歳
3,579	1,673	1,906	3,350	1,550	1,800	4,443	2,199	2,244	60～64歳
3,735	1,694	2,041	3,429	1,573	1,856	3,232	1,479	1,753	65～69歳
3,523	1,514	2,009	3,465	1,510	1,955	3,214	1,431	1,783	70～74歳
2,682	992	1,690	3,157	1,276	1,881	3,128	1,290	1,838	75～79歳
1,644	550	1,094	2,170	714	1,456	2,631	955	1,676	80～84歳
992	290	702	1,144	345	799	1,613	466	1,147	85～89歳
434	105	329	503	120	383	651	153	498	90～94歳
77	17	60	150	29	121	159	24	135	95～99歳
8	3	5	17	3	14	31	4	27	100歳以上
-	-	-	-	-	-	30	24	6	不 詳
再 掲									
9,794	4,997	4,797	8,971	4,586	4,385	8,484	4,358	4,126	0～14歳(人) 年少人口
36,254	17,879	18,375	35,184	17,476	17,708	33,988	17,081	16,907	15～64歳(人) 生産年齢人口
13,095	5,165	7,930	14,035	5,570	8,465	14,659	5,802	8,857	65歳以上(人) 老年人口
年齢別割合※									
16.6	17.8	15.4	15.4	16.6	14.3	14.9	16.0	13.8	0～14歳(%)
61.3	63.8	59.1	60.5	63.2	57.9	59.5	62.7	56.6	15～64歳(%)
22.1	18.4	25.5	24.1	20.2	27.7	25.7	21.3	29.6	65歳以上(%)
年齢構成指数※									
27.0	27.9	26.1	25.5	26.2	24.8	25.0	25.5	24.4	年少人口指数
36.1	28.9	43.2	39.9	31.9	47.8	43.1	34.0	52.4	老年人口指数
63.1	56.8	69.3	65.4	58.1	72.6	68.1	59.5	76.8	従属人口指数
133.7	103.4	165.3	156.4	121.5	193.0	172.8	133.1	214.7	老年化指数
男女比※									
100.0	51.0	49.0	100.0	51.1	48.9	100.0	51.4	48.6	0～14歳(%)
100.0	49.3	50.7	100.0	49.7	50.3	100.0	50.3	49.7	15～64歳(%)
100.0	39.4	60.6	100.0	39.7	60.3	100.0	39.6	60.4	65歳以上(%)

資料：国勢調査

◎ 5 歳 階 級 別 ・ 町 別 人 口 - 国 勢 調 査 -

(平成22年10月1日現在) 単位：人

区 分	総 数	旧 伊万里 町						黒川町	波多津町	南波多町	大川町	松浦町	二里町	東山代町	山代町
			伊万里	牧 島	大 坪	立 花	大川内								
総 数	57,161	25,835	7,112	1,470	6,137	8,967	2,149	3,253	2,448	2,734	2,581	2,468	6,432	5,965	5,445
0～4歳	2,711	1,352	383	54	369	478	68	141	70	104	91	97	335	346	175
5～9歳	2,850	1,433	395	75	401	468	94	141	87	124	88	98	345	312	222
10～14歳	2,923	1,485	436	65	424	478	82	124	111	159	112	101	317	279	235
15～19歳	2,615	1,232	355	60	356	374	87	129	121	145	109	116	316	232	215
20～24歳	2,246	901	269	53	169	341	69	256	107	105	104	105	229	252	187
25～29歳	3,146	1,459	360	90	369	542	98	216	115	144	128	131	369	368	216
30～34歳	3,372	1,664	452	71	368	666	107	170	103	121	129	110	421	407	247
35～39歳	3,370	1,769	514	72	451	623	109	147	108	126	104	104	398	349	265
40～44歳	2,967	1,531	461	64	430	484	92	132	114	120	107	109	370	264	220
45～49歳	3,247	1,580	442	105	395	523	115	163	128	151	116	156	372	301	280
50～54歳	3,917	1,703	484	99	401	567	152	207	210	199	195	189	436	429	349
55～59歳	4,665	1,990	543	119	450	694	184	229	199	266	279	217	477	522	486
60～64歳	4,443	1,905	538	103	344	740	180	266	213	196	214	192	450	477	530
65～69歳	3,232	1,362	348	74	279	492	169	201	128	152	152	174	345	346	372
70～74歳	3,214	1,305	350	113	277	409	156	175	187	180	156	157	347	331	376
75歳以上	8,213	3,138	777	253	652	1,069	387	556	447	442	497	412	902	750	1,069
不 詳	30	26	5	-	2	19	-	-	-	-	-	-	3	-	1

資料：国勢調査

◎ 5 歳 階 級 別 ・ 町 別 人 口 - 住 民 基 本 台 帳 -

(平成24年3月31日現在) 単位：人

区 分	総 数	旧						黒川町	波多津町	南波多町	大川町	松浦町	二里町	東山代町	山代町
		伊万里町	伊万里	牧 島	大 坪	立 花	大川内								
総 数	57,440	25,967	7,204	1,546	6,190	8,687	2,340	3,083	2,532	2,766	2,642	2,544	6,398	6,016	5,492
0～4歳	2,799	1,379	355	67	350	517	90	155	74	101	101	94	367	322	206
5～9歳	2,694	1,383	375	68	394	451	95	129	84	109	76	101	299	310	203
10～14歳	2,952	1,469	413	75	425	465	91	141	103	154	112	99	336	293	245
15～19歳	2,822	1,367	412	61	369	439	86	135	125	153	108	125	341	240	228
20～24歳	2,566	1,173	329	75	245	423	101	166	136	133	124	112	272	235	215
25～29歳	3,095	1,409	372	87	318	513	119	233	130	149	124	133	356	348	213
30～34歳	3,391	1,670	453	75	409	623	110	168	112	139	130	112	412	387	261
35～39歳	3,484	1,748	457	87	438	632	134	153	116	117	129	108	426	396	291
40～44歳	3,108	1,612	483	70	449	509	101	136	117	122	101	109	372	282	257
45～49歳	3,040	1,504	442	83	391	484	104	149	122	143	116	136	368	260	242
50～54歳	3,659	1,620	452	109	394	526	139	194	192	168	165	185	408	384	343
55～59歳	4,371	1,853	531	111	420	600	191	204	205	242	262	217	440	509	439
60～64歳	5,030	2,130	591	123	429	776	211	283	234	254	268	204	503	549	605
65～69歳	3,071	1,287	334	77	257	463	156	200	131	142	142	176	321	325	347
70～74歳	3,036	1,254	353	91	267	387	156	160	161	155	152	145	322	306	381
75歳以上	8,322	3,109	852	287	635	879	456	477	490	485	532	488	855	870	1,016

(注) 東円蔵寺、西円蔵寺、長生園は国勢調査にあわせ立花に入れている。

資料：住民基本台帳

◎ 産業（大分類）別 15歳以上就業人口の推移

単位：人，%

産 業	昭和60年		平成2年		平成7年		平成12年	
	就業者数	構成比	就業者数	構成比	就業者数	構成比	就業者数	構成比
総 数	30,773	100.0	30,280	100.0	31,482	100.0	30,091	100.0
第 1 次 産 業	5,717	18.6	4,607	15.2	4,432	14.1	3,921	13.0
農 業	5,530	18.0	4,463	14.7	4,287	13.6	3,823	12.7
林 業	56	0.2	35	0.1	40	0.1	28	0.1
漁 業	131	0.4	109	0.4	105	0.3	70	0.2
第 2 次 産 業	10,616	34.5	10,938	36.1	11,285	35.8	9,969	33.1
鉱 業	91	0.3	64	0.2	53	0.2	38	0.1
建 設 業	3,362	10.9	3,495	11.5	4,006	12.7	3,616	12.0
製 造 業	7,163	23.3	7,379	24.4	7,226	23.0	6,315	21.0
第 3 次 産 業	14,437	46.9	14,727	48.7	15,763	50.1	16,186	53.8
電気・ガス・熱供給・水道業	155	0.5	172	0.6	148	0.5	140	0.5
運 輸 ・ 通 信 業	1,356	4.4	1,380	4.6	1,421	4.5	1,394	4.6
卸売・小売業，飲食店	5,748	18.7	5,635	18.6	5,913	18.8	6,003	19.9
金 融 ・ 保 険 業	517	1.7	533	1.8	497	1.6	502	1.7
不 動 産 業	51	0.2	59	0.2	74	0.2	73	0.2
サ ー ビ ス 業	5,615	18.2	6,067	20.0	6,846	21.7	7,126	23.7
公務(他に分類されないもの)	995	3.2	881	2.9	864	2.7	948	3.2
分類不能の産業	3	0.0	8	0.0	2	0.0	15	0.0
[男]	16,867	54.8	16,523	54.6	17,330	55.0	16,469	54.7
農 業	2,695	8.8	2,254	7.4	2,166	6.9	1,978	6.6
林 業	45	0.1	32	0.1	33	0.1	24	0.1
漁 業	91	0.3	76	0.3	63	0.2	47	0.1
鉱 業	74	0.2	47	0.2	49	0.2	36	0.1
建 設 業	2,861	9.3	2,934	9.7	3,325	10.6	3,087	10.3
製 造 業	3,551	11.6	3,662	12.0	3,918	12.4	3,625	12.1
電気・ガス・熱供給・水道業	138	0.4	145	0.5	125	0.4	120	0.4
運 輸 ・ 通 信 業	1,141	3.8	1,161	3.8	1,198	3.8	1,166	3.9
卸売・小売業，飲食店	2,710	8.8	2,585	8.5	2,674	8.5	2,617	8.7
金 融 ・ 保 険 業	250	0.8	221	0.7	225	0.7	215	0.7
不 動 産 業	31	0.1	36	0.1	47	0.1	44	0.1
サ ー ビ ス 業	2,557	8.3	2,676	8.8	2,851	9.0	2,802	9.3
公務(他に分類されないもの)	722	2.3	690	2.3	656	2.1	700	2.4
分類不能の産業	1	0.0	4	0.0	-	-	8	0.0
[女]	13,906	45.2	13,757	45.4	14,152	45.0	13,622	45.3
農 業	2,835	9.2	2,209	7.3	2,121	6.7	1,845	6.1
林 業	11	0.0	3	0.0	7	0.0	4	0.0
漁 業	40	0.1	33	0.1	42	0.1	23	0.1
鉱 業	17	0.0	17	0.1	4	0.0	2	0.0
建 設 業	501	1.6	561	1.9	681	2.2	529	1.7
製 造 業	3,612	11.8	3,717	12.2	3,308	10.5	2,690	8.9
電気・ガス・熱供給・水道業	17	0.0	27	0.1	23	0.1	20	0.1
運 輸 ・ 通 信 業	215	0.7	219	0.7	223	0.7	228	0.7
卸売・小売業，飲食店	3,038	10.0	3,050	10.1	3,239	10.3	3,386	11.2
金 融 ・ 保 険 業	267	0.9	312	1.0	272	0.9	287	1.0
不 動 産 業	20	0.0	23	0.1	27	0.1	29	0.1
サ ー ビ ス 業	3,058	10.0	3,391	11.2	3,995	12.7	4,324	14.4
公務(他に分類されないもの)	273	0.9	191	0.6	208	0.7	248	0.8
分類不能の産業	2	0.0	4	0.0	2	0.0	7	0.0

産 業	平成17年	
	就業者数	構成比
総 数	29,701	100.0
第 1 次 産 業	3,703	12.5
農 業	3,611	12.2
林 業	23	0.1
漁 業	69	0.2
第 2 次 産 業	9,401	31.7
鉱 業	12	0.0
建 設 業	3,163	10.6
製 造 業	6,226	21.0
第 3 次 産 業	16,550	55.7
電気・ガス・熱供給・水道業	137	0.5
情報通信業	149	0.5
運輸業	1,118	3.8
卸売・小売業	4,543	15.3
金融・保険業	484	1.6
不動産業	77	0.3
飲食店，宿泊業	1,220	4.1
医療，福祉	3,068	10.3
教育，学習支援業	1,237	4.2
複合サービス事業	558	1.9
サービス業(他に分類されないもの)	3,037	10.2
公務(他に分類されないもの)	922	3.1
分類不能の産業	47	0.2
[男]	16,259	100.0
農 業	1,935	11.9
林 業	21	0.1
漁 業	45	0.3
鉱 業	10	0.1
建 設 業	2,711	16.7
製 造 業	3,908	24.0
電気・ガス・熱供給・水道業	115	0.7
情報通信業	96	0.6
運輸業	964	5.9
卸売・小売業	2,006	12.3
金融・保険業	209	1.3
不動産業	41	0.3
飲食店，宿泊業	365	2.2
医療，福祉	592	3.6
教育，学習支援業	535	3.3
複合サービス事業	349	2.1
サービス業(他に分類されないもの)	1,642	10.1
公務(他に分類されないもの)	688	4.2
分類不能の産業	27	0.2
[女]	13,442	100.0
農 業	1,676	12.5
林 業	2	0.0
漁 業	24	0.2
鉱 業	2	0.0
建 設 業	452	3.4
製 造 業	2,318	17.2
電気・ガス・熱供給・水道業	22	0.2
情報通信業	53	0.4
運輸業	154	1.1
卸売・小売業	2,537	18.9
金融・保険業	275	2.0
不動産業	36	0.3
飲食店，宿泊業	855	6.4
医療，福祉	2,476	18.4
教育，学習支援業	702	5.2
複合サービス事業	209	1.6
サービス業(他に分類されないもの)	1,395	10.4
公務(他に分類されないもの)	234	1.7
分類不能の産業	20	0.1

産 業	平成22年	
	就業者数	構成比
総 数	28,402	100.0
第 1 次 産 業	2,793	9.8
農 業	2,733	9.6
う ち 林 業	2,691	9.5
う ち 農 業	60	0.2
漁 業	60	0.2
第 2 次 産 業	8,959	31.5
鉱 業，採石業，砂利採取業	10	0.0
建 設 業	2,603	9.2
製 造 業	6,346	22.3
第 3 次 産 業	15,979	56.3
電気，ガス，熱供給，水道業	130	0.5
情報通信業	157	0.6
運輸業，郵便業	1,168	4.1
卸売，小売業	3,887	13.7
金融，保険業	440	1.5
不動産業，物品賃貸業	150	0.5
学術研究，専門・技術サービス業	482	1.7
宿泊業，飲食サービス業	1,365	4.8
生活関連サービス業，娯楽業	1,001	3.5
教育，学習支援業	1,140	4.0
医療，福祉	3,602	12.7
複合サービス事業	360	1.3
サービス業(他に分類されないもの)	1,200	4.2
公務(他に分類されるものを除く)	897	3.2
分類不能の産業	671	2.4
[男]	17,111	100.0
農 業	1,527	8.9
う ち 林 業	1,491	8.7
う ち 農 業	41	0.2
漁 業	41	0.2
鉱 業，採石業，砂利採取業	9	0.1
建 設 業	2,248	13.1
製 造 業	4,365	25.5
電気，ガス，熱供給，水道業	102	0.6
情報通信業	96	0.6
運輸業，郵便業	979	5.7
卸売，小売業	1,775	10.4
金融，保険業	177	1.0
不動産業，物品賃貸業	89	0.5
学術研究，専門・技術サービス業	317	1.9
宿泊業，飲食サービス業	373	2.2
生活関連サービス業，娯楽業	349	2.0
教育，学習支援業	491	2.9
医療，福祉	671	3.9
複合サービス事業	211	1.2
サービス業(他に分類されないもの)	761	4.4
公務(他に分類されるものを除く)	645	3.8
分類不能の産業	394	2.3
[女]	13,982	100.0
農 業	1,206	8.6
う ち 林 業	1,200	8.6
う ち 農 業	19	0.1
漁 業	19	0.1
鉱 業，採石業，砂利採取業	1	0.0
建 設 業	355	2.5
製 造 業	1,981	14.2
電気，ガス，熱供給，水道業	28	0.2
情報通信業	61	0.4
運輸業，郵便業	189	1.4
卸売，小売業	2,112	15.1
金融，保険業	263	1.9
不動産業，物品賃貸業	61	0.4
学術研究，専門・技術サービス業	165	1.2
宿泊業，飲食サービス業	992	7.1
生活関連サービス業，娯楽業	652	4.7
教育，学習支援業	649	4.6
医療，福祉	2,931	21.0
複合サービス事業	149	1.1
サービス業(他に分類されないもの)	439	3.1
公務(他に分類されるものを除く)	252	1.8
分類不能の産業	277	2.0

(注)平成14年と平成19年に日本標準産業分類の改訂が行なわれたため、P20、平成17年、平成22年の結果はそれぞれ分類が異なる。

資料：国勢調査

◎ 昼間人口の推移

単位：人

年次	常住地による人口 〔国勢調査人口〕 (注1)	従業地・通学地による人口 (昼間人口) (注1)(注3)	常住人口100人当たり 昼間人口 (昼夜間人口比率)	15歳以上就業者					15歳以上通学者					流入人口 G = A + D	流出人口 H = B + E
				当市が 従業地 (注3)	うち他市町村 からの通勤者 A (流入)	当市が 常住地 (注2)	うち他市町村 への通勤者 (注4) B (流出)	流入超過数 (△流出超過) C = A - B	当市が 通学地 (注3)	うち他市町村 からの通学者 D (流入)	当市が 常住地 (注2)	うち他市町村 への通学者 (注4) E (流出)	流入超過数 (△流出超過) F = D - E		
昭和35	78,397	78,992	100.8	33,618	…	33,570	…	48	3,347	…	2,800	…	547	…	…
40	67,316	67,997	101.0	29,720	1,017	29,828	1,125	△ 108	5,207	1,198	4,418	409	789	2,215	1,534
45	61,561	62,627	101.7	31,378	1,940	30,910	1,472	468	4,413	960	3,815	362	598	2,900	1,834
50	60,913	62,373	102.4	30,827	2,767	29,832	1,772	995	4,156	872	3,694	410	462	3,639	2,182
55	61,243	62,177	101.5	31,817	2,988	31,348	2,519	469	3,542	761	3,138	357	404	3,749	2,876
60	62,044	62,912	101.4	31,087	3,438	30,773	3,124	314	3,501	867	2,985	351	516	4,305	3,475
平成2	60,882	61,845	101.6	30,806	4,246	30,280	3,720	526	3,740	957	3,299	516	441	5,203	4,236
7	60,348	61,871	102.5	32,689	5,379	31,482	4,172	1,207	3,522	874	3,220	572	302	6,253	4,744
12	59,143	61,186	103.5	31,787	6,149	30,091	4,453	1,696	3,319	854	3,009	544	310	7,003	4,997
17	58,190	60,501	104.0	31,826	7,053	29,701	4,928	2,125	2,750	709	2,580	539	170	7,762	5,467
22	57,161	60,498	105.8	31,662	8,223	28,402	5,311	2,912	2,402	620	2,303	566	54	8,843	5,877

(注1) 労働力状態「不詳」を含む。

(注2) 従業地・通学地「不詳」を含む。

(注3) 従業地・通学地「不詳」で、当地に常住している者を含む。

(注4) 他市区町村に従業・通学で、従業地・通学地「不詳」を含む。

資料：国勢調査

◎ D I D 人口 (人口集中地区人口)

年次	人口		面積	人口密度
	人口	前回比(増減)		
	人	人	km ²	人/km ²
昭和35年	10,120	—	—	—
40	8,612	△1,508	0.7	12,303
45	9,428	816	1.3	7,252
50	8,665	△763	1.5	5,777
55	11,677	3,012	2.3	5,077
60	12,326	649	2.3	5,359
平成 2年	11,940	△386	2.5	4,776
7	11,922	△18	2.6	4,550.4
12	11,705	△217	2.63	4,450.6
17	11,639	△66	2.67	4,459.2
22	12,897	1,258	2.91	4,432.0

平成22年国勢調査の「人口集中地区」は、以下の3点を条件として設定した。

- (1) 平成22年国勢調査基本単位区を基礎単位地域とする。
- (2) 市区町村の境域内で人口密度の高い基本単位区（原則として人口密度が1km²当たり4,000人以上）が隣接していること。
- (3) それらの地域の人口が平成22年国勢調査時に5,000人以上を有すること。

◎ 経営組織別、事業所数および従業者数

年次	産業	経営組織別					
		総数		民営		国・地方公共団体	
		事業所数	従業者数	事業所数	従業者数	事業所数	従業者数
平成11	全産業 ※	3,058	25,132	3,058	25,132	-	-
13		3,196	27,314	3,052	24,927	144	2,387
16		2,810	23,416	2,810	23,416	-	-
18		2,965	26,737	2,818	24,682	147	2,055
平成11	農林漁業	12	179	12	179	-	-
13		11	198	10	197	1	1
16		8	212	8	212	-	-
18		9	186	8	185	1	1
平成11	鉱業	4	29	4	29	-	-
13		4	72	4	72	-	-
16		3	48	3	48	-	-
18		2	57	2	57	-	-
平成11	建設業	322	3,232	322	3,232	-	-
13		321	3,021	321	3,021	-	-
16		311	2,679	311	2,679	-	-
18		298	2,725	298	2,725	-	-
平成11	製造業	280	7,039	280	7,039	-	-
13		283	6,692	283	6,692	-	-
16		272	6,315	272	6,315	-	-
18		251	6,904	251	6,904	-	-
平成11	電気・ ガス・ 熱供給・ 水道業	8	139	8	139	-	-
13		18	213	9	145	9	68
16		8	109	8	109	-	-
18		16	127	7	68	9	59
平成11	情報 通信業	9	94	9	94	-	-
13		10	93	10	93	-	-
16		9	90	9	90	-	-
18		11	100	11	100	-	-
平成11	運輸業	56	955	56	955	-	-
13		57	972	57	972	-	-
16		56	852	56	852	-	-
18		58	963	57	963	1	-
平成11	卸売・ 小売業	1,031	5,408	1,031	5,408	-	-
13		1,009	5,272	1,004	5,207	5	65
16		862	4,826	862	4,826	-	-
18		863	4,743	862	4,717	1	26

(注1) ※は、事業内容等不詳を含まず。

(注2) 平成11年、16年は簡易調査のため、民営事業所のみが調査対象。

(注3) 平成14年に日本標準産業分類の改訂が行われたため、平成11年、13年数値は分類を組み替えて集計。

(注4) 事業所・企業統計調査は、平成18年の調査を最後とし、平成21年から経済センサスに統合。調査手法が異なるため、経済センサスとの時系列比較は行わない。

単位：事業所、人

産業	経営組織別						年次
	総数		民営		国・地方公共団体		
	事業所数	従業者数	事業所数	従業者数	事業所数	従業者数	
金融・ 保険業	56	592	56	592	-	-	平成11
	52	533	52	533	-	-	13
	46	393	46	393	-	-	16
	45	442	45	442	-	-	18
不動産業	87	140	87	140	-	-	平成11
	100	166	98	163	2	3	13
	91	144	91	144	-	-	16
	87	135	85	131	2	4	18
飲食店, 宿泊業	387	1,637	387	1,637	-	-	平成11
	369	1,694	369	1,694	-	-	13
	340	1,675	340	1,675	-	-	16
	337	1,689	337	1,689	-	-	18
医療, 福祉	146	2,329	146	2,329	-	-	平成11
	170	2,889	154	2,597	16	292	13
	158	2,780	158	2,780	-	-	16
	194	3,378	171	3,069	23	309	18
教育, 学習 支援業	92	319	92	319	-	-	平成11
	150	1,265	103	352	47	913	13
	99	334	99	334	-	-	16
	147	1,236	95	362	52	874	18
複合 サービス 事業	31	339	31	339	-	-	平成11
	45	651	29	445	16	206	13
	28	360	28	360	-	-	16
	44	590	44	590	-	-	18
サービス業 (他に分類さ れないもの)	537	2,701	537	2,701	-	-	平成11
	561	2,863	549	2,744	12	119	13
	519	2,599	519	2,599	-	-	16
	558	2,774	545	2,680	13	94	18
公務 (他に分類さ れないもの)	-	-	-	-	-	-	平成11
	36	720	-	-	36	720	13
	-	-	-	-	-	-	16
	45	688	-	-	45	688	18

資料：事業所・企業統計調査

◎従業員規模別事業所数および従業員数（民営のみ）

年次	産 業	従 業 者 規 模 別													派遣・下 請従業員 のみ 事業所数
		総 数		1～4人		5～9人		10～19人		20～29人		30人以上			
		事業 所数	従業 者数	事業 所数	従業 者数	事業 所数	従業 者数	事業 所数	従業 者数	事業 所数	従業 者数	事業 所数	従業 者数		
平成11	全産業 ※	3,058	25,132	1,936	3,855	542	3,509	330	4,339	104	2,507	146	10,922	-	
13		3,051	24,927	1,942	4,148	533	3,459	345	4,535	93	2,231	138	10,554	-	
16		2,810	23,416	1,752	3,732	526	3,438	319	4,254	89	2,145	122	9,847	2	
18		2,818	24,682	1,759	3,795	510	3,365	320	4,213	90	2,160	138	11,149	1	
平成11	農林漁業	12	179	2	7	4	28	2	26	1	22	3	96	-	
13		10	197	2	3	3	20	1	14	1	20	3	140	-	
16		8	212	1	2	2	15	1	19	1	20	3	156	-	
18		8	185	1	2	4	29	1	19	-	-	2	135	-	
平成11	鉱 業	4	29	1	1	1	5	2	23	-	-	-	-	-	
13		4	72	1	1	1	9	-	-	1	20	1	42	-	
16		3	48	-	-	1	8	1	10	-	-	1	30	-	
18		2	57	-	-	-	-	1	12	-	-	1	45	-	
平成11	建設業	322	3,232	154	297	67	459	54	700	20	464	27	1,312	-	
13		321	3,021	155	342	64	411	66	869	15	374	21	1,025	-	
16		311	2,679	157	346	63	416	55	710	23	565	13	642	-	
18		298	2,725	154	353	70	473	42	551	18	433	14	915	-	
平成11	製造業	280	7,039	113	263	48	312	48	664	24	603	47	5,197	-	
13		283	6,692	114	273	54	372	53	722	20	476	42	4,849	-	
16		272	6,315	118	280	54	358	51	691	13	334	36	4,652	-	
18		251	6,904	102	249	45	300	42	553	19	462	43	5,340	-	
平成11	電気・ ガス・ 熱供 給・ 水道業	8	139	3	8	-	-	2	35	1	20	2	76	-	
13		9	145	3	7	-	-	2	35	3	63	1	40	-	
16		8	109	4	11	-	-	1	17	2	43	1	38	-	
18		7	68	4	10	-	-	2	34	1	24	-	-	-	
平成11	情 報 通信業	9	94	3	3	2	15	2	23	2	53	-	-	-	
13		10	93	4	6	2	14	2	27	2	46	-	-	-	
16		9	90	5	11	1	9	1	15	2	55	-	-	-	
18		11	100	6	11	1	7	2	27	1	25	1	30	-	
平成11	運輸業	56	955	17	41	10	64	13	174	8	199	8	477	-	
13		57	972	17	43	9	61	17	224	6	160	8	484	-	
16		56	852	12	24	14	100	14	183	10	245	6	300	-	
18		57	963	15	31	12	83	13	168	4	99	13	582	-	
平成11	卸売・ 小売業	1,031	5,408	697	1,450	194	1,224	100	1,315	23	535	17	884	-	
13		1,004	5,207	698	1,545	173	1,105	95	1,222	18	414	19	921	1	
16		862	4,826	573	1,299	167	1,056	87	1,161	13	298	21	1,012	1	
18		862	4,717	579	1,291	149	972	100	1,293	15	361	18	800	1	

産業	従業者規模別													年次
	総数		1～4人		5～9人		10～19人		20～29人		30人以上		派遣・下請従業者のみ 事業所数	
	事業所数	従業者数	事業所数	従業者数	事業所数	従業者数	事業所数	従業者数	事業所数	従業者数	事業所数	従業者数		
金融・ 保険業	56	592	25	60	15	100	9	116	2	55	5	261	-	平成11
	52	533	22	57	13	83	10	136	2	49	5	208	-	13
	46	393	21	51	13	90	7	95	3	73	2	84	-	16
	45	442	20	42	13	85	6	78	1	27	5	210	-	18
不動産業	87	140	84	123	3	17	-	-	-	-	-	-	-	平成11
	98	163	95	148	3	15	-	-	-	-	-	-	-	13
	91	144	90	139	1	5	-	-	-	-	-	-	-	16
	85	131	85	131	-	-	-	-	-	-	-	-	-	18
飲食店、 宿泊業	387	1,637	274	572	82	533	23	301	6	138	2	93	-	平成11
	369	1,694	256	572	81	526	22	283	6	151	4	162	-	13
	340	1,675	222	498	83	538	26	348	5	105	4	186	-	16
	337	1,689	218	484	83	517	26	345	6	139	4	204	-	18
医療、 福祉	146	2,329	62	142	34	227	28	351	4	102	18	1,507	-	平成11
	154	2,597	63	148	38	257	27	348	7	161	19	1,683	-	13
	158	2,780	64	156	34	232	31	433	10	240	19	1,719	-	16
	171	3,069	61	154	39	278	37	516	15	363	19	1,758	-	18
教育、 学習 支援業	92	319	78	109	6	35	5	67	2	50	1	58	-	平成11
	103	352	87	125	7	40	6	77	2	50	1	60	-	13
	99	334	86	121	5	33	5	71	2	54	1	55	-	16
	95	362	79	118	8	55	5	71	1	26	2	92	-	18
複合 サービス 事業	31	339	16	31	2	15	10	118	1	25	2	150	-	平成11
	29	445	15	39	3	23	7	79	-	-	4	304	-	13
	28	360	13	34	5	40	8	95	-	-	2	191	-	16
	44	590	23	65	6	44	9	113	2	41	4	327	-	18
サービス業 (他に分類 されないもの)	537	2,701	407	748	74	475	32	426	10	241	14	811	-	平成11
	549	2,744	410	839	82	523	37	499	10	247	10	636	-	13
	518	2,599	386	760	83	538	31	406	5	113	13	782	1	16
	545	2,680	412	854	80	522	34	433	7	160	12	711	-	18
公務 (他に分類 されないもの)	-	-	-	-	-	-	-	-	-	-	-	-	-	平成11
	-	-	-	-	-	-	-	-	-	-	-	-	-	13
	-	-	-	-	-	-	-	-	-	-	-	-	-	16
	-	-	-	-	-	-	-	-	-	-	-	-	-	18

資料：事業所・企業統計調査

(注1) ※は、事業内容等不詳を含まず。

(注2) 平成11年、16年は簡易調査のため、民営事業所のみが調査対象。

(注3) 平成14年に日本標準産業分類の改訂が行われたため、平成11年、13年数値は分類を組み替えて集計。

(注4) 事業所・企業統計調査は、平成18年の調査を最後とし、平成21年から経済センサスに統合。

調査手法が異なるため、経済センサスとの時系列比較は行わない。

◎経営組織別、事業所数および従業者数

平成21年7月1日現在

単位：事業所、人

産 業	経 営 組 織 別					
	総 数		民 営		国・地方公共団体	
	事業所数	従業者数	事業所数	従業者数	事業所数	従業者数
全 産 業	2,944	27,883	2,811	25,774	133	2,109
農 林 漁 業	13	187	12	186	1	1
鉱 業 ， 採石業， 砂利採取業	3	49	3	49	-	-
建 設 業	288	2,505	288	2,505	-	-
製 造 業	248	6,867	248	6,867	-	-
電気・ガス・ 熱供給・水道業	14	144	5	67	9	77
情 報 通 信 業	11	117	11	117	-	-
運 輸 業 ， 郵 便 業	62	1,079	62	1,079	-	-
卸 売 業 ・ 小 売 業	813	4,681	813	4,681	-	-
金 融 業 ・ 保 険 業	45	489	45	489	-	-
不 動 産 業 ， 物 品 貸 貸 業	105	264	104	260	1	4
学 術 研 究 ， 専 門 ・ 技 術 サ ー ビ ス 業	87	493	84	428	3	65
宿 泊 業 ， 飲 食 サ ー ビ ス 業	362	2,154	361	2,124	1	30
生 活 関 連 サ ー ビ ス 業 ， 娯 楽 業	258	1,124	255	1,119	3	5
教 育 ， 学 習 支 援 業	131	1,268	83	408	48	860
医 療 ， 福 祉	200	3,630	184	3,317	16	313
複 合 サ ー ビ ス 事 業	43	646	43	646	-	-
サ ー ビ ス 業 (他 に 分 類 さ れ な い も の)	215	1,456	210	1,432	5	24
公 務 (他 に 分 類 さ れ る も の を 除 く)	46	730	-	-	46	730

(注1) 事業内容等不詳を含まず。

資料：経済センサス基礎調査

(注2) 事業所・企業統計調査は、平成18年の調査を最後とし、平成21年から経済センサスに統合。

調査手法が異なるため、経済センサスとの時系列比較は行わない。

◎従業員規模別事業所数および従業員数（民営のみ）

平成21年7月1日現在
単位：事業所、人

産 業	従 業 者 規 模 別													
	総 数		0人		1～4人		5～9人		10～19人		20～29人		30人以上	
	事業所数	従業員数	事業所数	従業員数	事業所数	従業員数	事業所数	従業員数	事業所数	従業員数	事業所数	従業員数	事業所数	従業員数
全産業	2,811	25,774	868	1,434	1,041	3,545	418	3,431	269	4,142	94	2,486	121	10,736
農 林 漁 業	12	186	2	11	3	6	4	46	2	56	-	-	1	67
鉱業, 採石業, 砂利採取業	3	49	-	-	1	9	1	6	-	-	1	34	-	-
建 設 業	288	2,505	86	151	98	379	54	493	26	425	14	362	10	695
製 造 業	248	6,867	42	81	76	319	39	319	39	684	15	396	37	5,068
電 気・ガ ス・ 熱供給・水道業	5	67	-	-	2	6	-	-	2	33	1	28	-	-
情 報 通 信 業	11	117	-	-	6	9	2	19	1	18	1	26	1	45
運 輸 業, 郵便業	62	1,079	3	3	18	68	12	117	13	175	6	163	10	553
卸売業・ 小売業	813	4,681	250	416	341	1,105	122	969	68	988	19	500	13	703
金融業・ 保険業	45	489	5	7	14	47	11	80	9	152	3	78	3	125
不動産業, 物品賃貸業	104	260	76	97	22	65	3	20	2	32	-	-	1	46
学術研究, 専門・技術 サービス業	84	428	27	42	37	137	12	88	7	100	-	-	1	61
宿 泊 業 , 飲食サービス業	361	2,124	118	238	139	498	54	421	37	509	9	229	4	229
生活関連サー ビス業, 娯楽業	255	1,119	124	180	100	303	19	170	4	54	2	49	6	363
教 育, 学習支援業	83	408	53	60	18	77	4	42	3	45	3	82	2	102
医 療 , 福 祉	184	3,317	22	31	55	209	39	327	38	607	9	232	21	1,911
複合サービス 事業	43	646	2	5	16	56	13	88	4	56	6	192	2	249
サービス業 (他に分類さ れないもの)	210	1,432	58	112	95	252	29	226	14	208	5	115	9	519
公 務 (他に分類され るものを除く)	-	-	-	-	-	-	-	-	-	-	-	-	-	-

(注1) 事業内容等不詳を含まず。

資料：経済センサス基礎調査

(注2) 事業所・企業統計調査は、平成18年の調査を最後とし、平成21年から経済センサスに統合。

調査手法が異なるため、経済センサスとの時系列比較は行わない。

◎ 農 家 数

単位：戸，%

区 分	総 数	販 売 農 家								自給的農家	
		専業農家		兼業農家		第1種兼業農家		第2種兼業農家			
		農家数	構成比	農家数	構成比	農家数	構成比	農家数	構成比	農家数	構成比
平成 7年	3,706	383	10.3	2,794	75.4	655	17.7	2,139	57.7	529	14.3
12年	3,428	457	13.4	2,452	71.5	474	13.8	1,978	57.7	519	15.1
17年	3,197	445	13.9	2,140	66.9	461	14.4	1,679	52.5	612	19.1
22年	2,933	492	16.8	1,809	61.7	380	13.0	1,429	48.7	632	21.5
伊万里	593	79	2.7	349	11.9	48	1.6	301	10.3	165	5.6
黒 川	270	44	1.5	201	6.9	25	0.9	176	6.0	25	0.9
波多津	307	46	1.6	215	7.3	41	1.4	174	5.9	46	1.6
南波多	390	85	2.9	239	8.1	83	2.8	156	5.3	66	2.3
大 川	234	53	1.8	147	5.0	92	3.1	55	1.9	34	1.2
松 浦	300	45	1.5	180	6.1	31	1.1	149	5.1	75	2.6
二 里	285	43	1.5	150	5.1	20	0.7	130	4.4	92	3.1
東山代	283	58	2.0	172	5.9	20	0.7	152	5.2	53	1.8
山 代	271	39	1.3	156	5.3	20	0.7	136	4.6	76	2.6

(注) 瀬戸町釘島地区は、旧市町村集計のため、山代で集計している。 資料：農林業センサス

◎ 農 家 人 口

単位：人

年次	世帯員数			16歳以上の世帯員数			うち農業就業人口		
	総数	男	女	計	男	女	計	男	女
平成 7年	17,736	8,677	9,059	14,123	6,877	7,246	5,175	2,236	2,939
12年	15,977	7,795	8,182	13,378	6,492	6,886	4,717	2,143	2,574
17年	14,117	6,922	7,195	10,287	5,012	5,275	4,375	2,093	2,282
22年	10,041	4,952	5,089	8,863	4,307	4,556	3,751	1,850	1,901

資料：農林業センサス

(注1) 平成12年から15歳以上の世帯員数を掲載。

(注2) 16歳以上の世帯員数、農業就業人口について、平成17年は販売農家のみ集計。

(注3) 平成22年からは、すべて販売農家のみ集計。

◎ 専業・兼業別農家数

単位：戸

区 分		平成7年	平成12年	平成17年	平成22年		
総農家数		3,706	3,428	3,197	2,933		
専業農家		専業農家 442	457	445	492		
男子生産年齢人口のいる世帯			255	219	205		
第一種兼業農家	計	第一種兼業農家 668	474	461	第一種兼業農家 380		
	世帯主農業主		381	393			
	世帯主が兼業		} 93	} 68			
	農業が主 兼業が主						
その他							
第二種兼業農家	計	第二種兼業農家 2,596	1,978	1,679	第二種兼業農家 1,429		
	世帯主農業主		435	480			
	世帯主兼業		農業が主	…		…	
			兼業が主	恒常的勤務		976	765
				出稼ぎ・臨時雇		104	78
	自営兼業のみ		156	115			
その他	307	241					
自給的農家			519	612	632		

(注) 平成12年より、自給的農家を別掲とした

資料：農林業センサス

◎ 施設園芸に利用したハウス・ガラス室（販売農家）

単位：戸，a

	施設のある販売農家数	面積
合計	395	14,640
伊万里	31	398
黒川	23	425
波多津	41	963
南波多	106	4,153
大川	113	6,586
松浦	32	789
二里	20	870
東山代	17	313
山代	12	144

資料：2010年世界農林業センサス

◎ 農業就業状態別世帯員数

単位：人

	15歳以上の世帯員 総数			自営農業 だけに従事 した人		自営農業とその他 仕事に従事した人				その他の 仕事だけ に従事 した人		仕事に従事 しなかつた 人			
						自営農業 が主の人		その他の 仕事が 主の人							
	総数	男	女	男	女	男	女	男	女	男	女	男	女		
平成7年	14,343	6,990	7,353	1,970	2,773	266	166	3,476	1,930	420	888	858	1,596		
12	13,378	6,492	6,886	1,923	2,441	220	133	2,621	1,614	223	559	631	1,214		
17	10,287	5,012	5,275	1,114	1,720	979	562	2,106	1,321	315	636	498	1,036		
	15歳以上の世帯員 総数			主に仕事						主に家 事・育児		学生		その他	
				自営農業 が主		勤務が主		農業以外の自 営業が主							
	総数	男	女	男	女	男	女	男	女	男	女	男	女	男	女
22	8,863	4,307	4,556	1,614	1,320	1,920	1,635	127	60	11	562	281	310	354	669
伊万里	1,589	774	815	243	182	376	319	28	13	4	117	54	60	69	124
黒川	961	447	514	143	118	238	198	10	5	-	68	21	43	35	82
波多津	1,055	531	524	167	161	253	186	18	9	1	54	45	36	47	78
南波多	1,348	648	700	305	267	222	215	20	8	2	64	44	45	55	101
大川	838	408	430	230	189	124	122	5	6	-	43	29	20	20	50
松浦	821	401	420	141	105	184	161	15	4	2	51	25	33	34	66
二里	687	331	356	113	88	151	129	14	8	1	56	22	18	30	57
東山代	846	416	430	155	113	201	157	4	2	1	67	21	25	34	66
山代	718	351	367	117	97	171	148	13	5	-	42	20	30	30	45

(注1) 瀬戸町釘島地区は、旧市町村集計のため、山代で集計している。

資料：農林業センサス

(注2) 平成17年からは販売農家のみ集計。

◎ 経営耕地面積規模別農家数

単位：戸

区分	総数	例外規定 (注1)	0.3ha 未満 (自給的 農家)	0.3～ 0.5ha 未満	0.5～ 1.0ha 未満	1.0～ 1.5ha 未満	1.5～ 2.0ha 未満	2.0～ 2.5ha 未満	2.5～ 3.0ha 未満	3.0ha 以上
平成7年	3,706	33	529	601	1,228	623	330	194	80	88
12	3,428	30	519	534	1,119	565	307	174	87	93
17	3,197	39	612	495	985	478	295	115	79	99
区分	総数	経営耕地 なし	0.3ha 未満	0.3～ 0.5ha 未満	0.5～ 1.0ha 未満	1.0～ 1.5ha 未満	1.5～ 2.0ha 未満	2.0～ 3.0ha 未満	3.0ha 以上	
22	2,933	12	654	402	885	429	259	177	115	
構成比(%)	100.0	0.4	22.3	13.7	30.2	14.6	8.8	6.0	3.9	
伊万里	593	1	168	96	168	79	35	25	21	
黒川	270	-	28	46	88	64	21	14	9	
波多津	307	1	49	52	110	53	22	13	7	
南波多	390	4	71	50	96	62	61	39	7	
大川	234	3	38	19	48	32	35	34	25	
松浦	300	-	76	35	85	35	29	20	20	
二里	285	2	93	36	97	29	10	13	5	
東山代	283	-	54	37	97	41	27	13	14	
山代	271	1	77	31	96	34	19	6	7	

(注1) 例外規定とは、経営耕地面積が0.3ha未満で、調査期日前1年間の農産物販売金額が50万円以上あった農家。資料：農林業センサス

(注2) 瀬戸町釘島地区は、旧町村集計のため、山代で集計している。

◎ 農業用機械普及状況（個人所有）

単位：台

年次	動力耕うん機 農用トラクター	動力防除機	コンバイン		動力田植機	米麦用 乾燥機	乗用型 スピードス プレーヤー
			自脱型	普通型			
平成7年	4,475	3,407	1,841	...	2,585	591	...
12	3,534	1,824	1,739	...	2,141	477	...
17	2,460	1,846	1,605	24	1,938	...	292
22	2,322	...	1,373		1,727

(注) 平成12年から販売農家のみ集計。

資料：農林業センサス

◎ 経営耕地種類別農家数・面積

区 分	総 数		田		畑	
	農 家 数	面 積	農 家 数	面 積	農 家 数	面 積
	戸	a	戸	a	戸	a
平成7年	3,706	352,415	3,521	253,478	2,823	22,700
12	2,909	321,783	2,833	236,260	2,040	20,440
17	2,585	285,896	2,469	213,006	1,580	18,288
22	2,291	270,737	2,184	204,950	1,332	19,460
伊万里	428	50,873	417	43,741	250	3,964
黒 川	245	25,964	237	21,161	156	1,605
波多津	260	25,779	253	18,834	160	3,353
南波多	320	39,000	274	18,095	167	2,427
大 川	198	33,964	173	22,680	96	1,161
松 浦	225	29,910	224	24,253	140	1,763
二 里	191	18,056	189	16,349	101	1,148
東山代	230	26,820	223	22,038	148	2,669
山 代	194	20,371	194	17,799	114	1,370

(注1) 瀬戸町釘島地区については、旧町村集計のため、山代で集計。

(注2) 桑園については、平成12年は「その他の樹園地」に含む。

(注3) 平成12年から販売農家のみの数値を掲載。

(注4) 平成17年から樹園地については総数のみ集計。

(注5) 平成22年は、農家数の総数については、経営耕地のある農家数を掲載。

樹園地										一戸当り 経営耕地 面積	区 分
総 数		果 樹 園		茶 園		桑 園		その他の樹園地			
農家数	面積	農家数	面積	農家数	面積	農家数	面積	農家数	面積		
戸	a	戸	a	戸	a	戸	a	戸	a	a	
1,516	76,237	1,450	70,429	85	4,014	14	1,519	9	275	95.1	平成7年
1,138	65,083	1,090	61,712	62	3,124	-	-	18	247	110.6	12
904	54,602	110.6	17
701	46,327	118.17	22
73	3,168	118.9	伊万里
65	3,198	106.0	黒川
59	3,592	99.2	波多津
202	18,478	121.88	南波多
114	10,123	171.54	大川
67	3,894	132.93	松浦
21	559	94.53	二里
48	2,113	116.61	東山代
52	1,202	105.01	山代

資料：農林業センサス

◎ 主要作物等作付面積及び収穫量

単位：ha、t

年次	米		二条大麦		みかん		なし		ぶどう	
	作付面積	収穫量	作付面積	収穫量	作付面積	収穫量	作付面積	収穫量	作付面積	収穫量
昭和60年	2,660	11,900	149 (838)	364 (1,940)	775	14,900	468	5,800	99	561
平成2	2,280	10,600	80 (396)	191 (889)	513	6,480	505	8,570	86	687
7	2,350	11,200	160	592	290	4,840	482	8,440	78	560
12	1,980	9,860	90	344	225	1,900	443	8,990	65	455
14	1,860	9,250	117	294	197	1,890	416	7,940	59	457
15	1,860	8,550	140	300	196	1,920	373	7,020	59	379
16	1,860	8,900	150	546	164	1,540	368	6,890	53	310
17	1,850	8,910	178	579	149	1,630	358	7,870	53	...
18	1,800	7,900	161	354	128	746	348	5,730
19	1,740	8,750	166	632
20	1,710	8,710	164	669
21	1,730	8,830	159	339
22	1,700	8,160	161	255
23	1,630	8,430	168	318

(注1)昭和60年、平成2年の()内は麦。

資料：農林水産省統計部「作物統計調査」

(注2)米・二条大麦以外はデータ無し。

◎ 果樹栽培（販売目的）面積規模別経営体数（1）

単位：経営体

地区	栽培 経営体数	10a未満	10a～ 30a未満	30a～ 50a未満	50a～ 1.0ha未満	1.0ha以上
総数	614	52	145	98	149	170
伊万里	63	5	15	21	17	5
黒川	42	5	12	7	13	5
波多津	49	2	14	15	11	7
南波多	194	4	26	23	56	85
大川	113	6	15	8	34	50
松浦	62	6	21	11	9	15
二里	10	4	5	1	-	-
東山代	37	7	20	5	4	1
山代	44	13	17	7	5	2

資料：2010年世界農林業センサス

◎ 果樹栽培面積規模別農家数 (2)

単位：経営体

種 類	年 次	栽 培 経営体数	10 a 未満	10 a ~ 30 a 未満	30 a ~ 50 a 未満	50 a ~ 1.0ha 未満	1.0ha以上
なつみかん	平成17	10	6	3	-	-	1
	22
温州みかん	平成17	251	46	94	56	47	8
	22	163
その他の かんきつ類	平成17	40	21	14	4	-	1
	22	35
りんご	平成17	1	-	-	-	1	-
	22	3
ぶどう	平成17	103	12	50	17	20	4
	22	103
日本なし	平成17	358	12	49	36	91	170
	22	303
西洋なし	平成17
	22	3
も も	平成17	11	2	8	1	-	-
	22	10
び わ	平成17
	22	2
か き	平成17	29	22	6	1	-	-
	22	23
く り	平成17	49	43	4	1	1	-
	22	17
う め	平成17	118	36	23	32	19	8
	22	87
すもも	平成17
	22	7
キウイ フルーツ	平成17
	22	40
パイン アップル	平成17
	22	1
その他の 果樹	平成17
	22	5

(注) 平成22年の品目別栽培面積規模別農家数は、市データなし。

資料：農林業センサス

◎ 果樹（販売目的）の栽培経営体数と栽培面積

単位：経営体、a

区分	総数		伊万里		黒川		波多津		南波多		大川		松浦		二里		東山代		山代	
	実経営体数	面積	実経営体数	面積	実経営体数	面積	実経営体数	面積	実経営体数	面積	実経営体数	面積	実経営体数	面積	実経営体数	面積	実経営体数	面積	実経営体数	面積
総数	617	45,244	63	2,923	42	2,020	49	2,418	196	19,965	113	10,067	63	5,698	10	113	37	921	44	1,119
温州みかん	163	...	13	...	25	...	32	...	19	...	4	...	6	...	6	...	21	...	37	...
その他のかんきつ類	35	...	4	...	6	...	6	...	8	...	3	...	3	...	2	...	2	...	1	...
りんご	3	...	0	...	0	...	0	...	2	...	1	...	0	0	...	0	...
ぶどう	103	...	1	...	1	...	1	...	64	...	15	...	19	...	0	...	2	...	0	...
日本なし	303	...	0	...	0	...	11	...	153	...	100	...	39	...	0	...	0	...	0	...
西洋なし	3	...	0	...	0	...	0	...	3	...	0	...	0	...	0	...	0	...	0	...
もも	10	...	0	...	0	...	0	...	10	...	0	...	0	...	0	...	0	...	0	...
びわ	2	...	0	...	0	...	0	...	0	...	1	...	0	...	0	...	0	...	1	...
かき	23	...	4	...	1	...	0	...	9	...	3	...	3	...	0	...	1	...	2	...
くり	17	...	8	...	1	...	0	...	0	...	0	...	4	...	0	...	3	...	1	...
うめ	87	...	39	...	13	...	5	...	6	...	1	...	2	...	3	...	13	...	5	...
すもも	7	...	0	...	0	...	0	...	5	...	0	...	0	...	0	...	0	...	2	...
キウイフルーツ	40	...	11	...	0	...	1	...	17	...	3	...	4	...	1	...	2	...	1	...
パイン	1	...	0	...	0	...	0	...	0	...	0	...	0	...	0	...	0	...	1	...
アップル	1	...	0	...	0	...	0	...	0	...	0	...	0	...	0	...	0	...	1	...
その他の果樹	5	...	1	...	0	...	0	...	2	...	0	...	0	...	0	...	1	...	1	...

(注) 平成22年の品目別栽培面積規模別農家数は、市データなし。

資料：2010年世界農林業センサス

林業

◎ 保有山林面積規模別林家数

単位：戸

	保有山林なし	3ha未満	3～5ha未満	5～10ha未満	10～20ha未満	20～30ha未満	30～50ha未満	50ha以上	総数	
									林家数	面積
総数	1	3	85	65	19	5	5	5	188	182,565 ^a
伊万里	-	1	11	12	2	1	1	2	30	51,950
黒川	-	-	8	8	2	1	1	-	20	16,375
波多津	1	-	23	13	5	-	1	-	43	25,940
南波多	-	1	14	11	2	-	1	-	29	17,670
大川	-	-	4	5	5	2	-	1	17	31,132
松浦	-	-	13	10	3	-	1	1	28	22,363
二里	-	-	-	-	-	-	-	-	-	-
東山代	-	-	6	4	-	-	-	1	11	11,388
山代	-	1	6	2	-	1	-	-	10	5,747

資料：2010年世界農林業センサス

◎ 保有山林の状況（林業経営体）

単位 { 経営体数：経営体
面積：a

	所有山林		貸付山林		借入山林		保有山林	
	経営体数	面積	経営体数	面積	経営体数	面積	経営体数	面積
計	186	199,917	3	40,610	2	23,258	187	182,565
伊万里	30	72,860	2	X	1	X	30	51,950
黒川	20	16,375	-	-	-	-	20	16,375
波多津	42	25,940	-	-	-	-	42	25,940
南波多	28	14,048	-	-	1	X	29	17,670
大川	17	31,196	1	X	-	-	17	31,132
松浦	28	22,363	-	-	-	-	28	22,363
二里	-	-	-	-	-	-	-	-
東山代	11	11,388	-	-	-	-	11	11,388
山代	10	5,747	-	-	-	-	10	5,747

資料：2010年農林業センサス

(注) 林業経営体とは、権原に基づいて育林又は伐採を行うことができる山林の面積が3ha以上の規模の林業、又は、委託を受けて行う育林もしくは素材生産の事業を行う者をいう。

水産業

◎ 海面漁業階層別経営体数

年次	経営体総数	うち個人経営体数	漁船非使用	漁船使用								海面養殖				
				船外機付き漁船	動力船使用							のり	くるまえび	ぶり類	たさい	その他
					1トン未満	1〜3トン	3〜5トン	5〜10トン	10〜20トン	20〜30トン	30トン以上					
平成 5年	43	41	—	—	6	5	14	7	1	1	1	—	…	4	2	2
10	42	40	—	—	5	8	17	4	2	—	1	—	…	4	—	1
15	34	32	—	—	1	9	14	2	3	—	1	—	1	2	—	1
20	33	31	—	2	1	6	11	6	2	1	—	—	—	—	—	4

資料：漁業センサス

◎ 経営組織別経営体数

総数	個人	会社	漁業協同組合
33	31	1	1

資料：2008年漁業センサス

◎ 漁業専兼別経営体数(個人経営体)

総数	専業	兼業	
		漁業が主	漁業が従
31	15	7	9

資料：2008年漁業センサス

◎ 11月1日現在海上作業従事者数別経営体数

平成20年	総数	1人	2人	3・4人	5人	10人	20人以上	1人 従事者数 平均
		28	13	10	2	2	1	—

資料：2008年漁業センサス

◎ 海上作業従事者構成別経営体数

11月1日現在	総数	28
	家族従事者のみ	24
	雇用者のみ	—
	家族と雇用者	4

資料：2008年漁業センサス

◎ 漁船規模別隻数

単位:隻、t、ps

識 別			総 数	海 面 漁 業									浅 海 養 殖					
				漁 船 非 使 用	無 動 力 船	1 ト ン 未 満	1 ト ン 3 ト ン 未 満	3 ト ン 5 ト ン 未 満	5 ト ン 10 ト ン 未 満	10 ト ン 20 ト ン 未 満	20 ト ン 以 上	小 計	(ぶ は ま ち り)	た い	真 珠	そ の 他	小 計	
昭 和 63	漁 船	動力船	隻数	84	-	-	-	5	19	15	6	1	65	13	6	-	-	19
			トン数	318.06	-	-	-	10.19	64.69	46.83	23.14	59.81	261.36	39.59	17.11	-	-	56.70
			馬力数	3,363	-	-	-	148	789	539	293	340	2,736	424	203	-	-	627
平 成 5	漁 船	動力船	隻数	59	-	-	2	5	17	14	4	2	44	9	5	-	1	15
			トン数	233.25	-	-	1.70	9.80	61.46	37.91	12.50	59.64	183.01	28.52	19.27	-	2.45	50.24
			馬力数	2,867	-	-	56	118	885	412	288	360	2,119	505	225	-	18	748
10	漁 船	船外機付船隻数	隻数	14	-	-	5	4	1	3	-	-	13	1	-	-	-	1
		動力船	隻数	50	-	-	1	8	20	8	4	1	42	8	-	-	-	8
			トン数	231.38	-	-	0.97	15.22	76.94	24.96	22.34	57.89	198.32	33.06	-	-	-	33.06
		馬力数	2,754	-	-	9	247	1,078	310	370	200	2,214	540	-	-	-	540	
15	漁 船	船外機付船隻数	隻数	29	-	-	1	5	10	2	4	-	22	3	-	3	1	7
		動力船	隻数	42	-	-	-	10	15	3	7	1	36	4	-	-	2	6
			トン数	221.92	-	-	-	15.60	62.26	12.13	40.74	57.89	188.62	22.30	-	-	11.00	33.30
		馬力数	2,496	-	-	-	391	845	180	445	200	2,061	290	-	-	145	435	
20	漁 船	船外機付船隻数	隻数	13	-	-	-	-	-	-	-	-	-	-	-	-	-	-
		動力船	隻数	47	-	-	1	8	12	9	2	5	37	-	-	-	10	10
			トン数	202.3	-	-	0.80	12.00	48.80	39.50	29.60	22.30	153.20	-	-	-	49.30	49.30
		馬力数	-	-	-	-	-	-	-	-	-	-	-	-	-	-	-	

(注1) 平成20年船外機付船隻数内訳不明。
 (注2) 平成20年馬力数統計数値なし。

資料：漁業センサス

◎ 営んだ漁業種類別経営体数

区分	延べ数 (実数)	小型底びき網	ひき寄せ網	その他の刺し網	その他の敷網	その他のはえ縄	いか釣	ひき縄釣	その他の釣	採貝・採藻	その他の漁業	海面養殖	その他			
													ぶり類	たけい	くるまえび	その他
経営体数	88 (33)	10	1	8	1	16	1	1	10	18	11	11	2	2	—	7

資料：2008年漁業センサス

◎ 性別・年齢別漁業就業者数

	総数	男性	女性
昭和63年	107	80	27
平成 5	94	68	26
10	78	59	19
15	62	48	14
20	74	58	16
15～19歳	1	1	—
20～29歳	3	2	1
30～39歳	7	6	1
40～49歳	14	14	—
50～59歳	8	7	1
60歳以上	41	28	13

資料：漁業センサス

◎ 製造業の推移

製造業

従業者4人以上の事業所 ()内は全事業所

年次産業中分類	事業所数	従業者数(人)						製造品出荷額等(万円)					(粗)生産額(万円)	原材料使用額等(万円)	現金給与総額(万円)	(粗)付加価値額(万円)
		合計	常用労働者		個人事業主及び無給家族従業者		合計	製造品出荷額	加工賃収入額	修理料収入額	その他の収入額					
			男	女	男	女										
※18年	145	7,287	5,426	1,837	14	10	29,798,136	28,677,302	1,035,724	22,474	62,636	30,701,708	15,977,488	2,723,708	12,399,766	
年次産業中分類	事業所数	従業者数(人)						製造品出荷額等(万円)					(粗)生産額(万円)	原材料使用額等(万円)	現金給与総額(万円)	(粗)付加価値額(万円)
		合計	常用労働者		個人事業主及び無給家族従業者		合計	製造品出荷額	加工賃収入額	くず・廃物収入額	その他の収入額					
			男	女	男	女										
平成※19年	144	8,019	6,159	1,836	14	10	40,401,772	38,919,612	1,211,922	100,883	169,355	40,911,065	19,958,833	3,200,373	19,269,327	
20年	144	8,135	6,180	1,932	15	8	37,861,436	36,358,338	1,066,203	145,459	291,436	38,023,314	21,052,559	3,488,357	14,466,672	
(220)	(8,294)	(6,204)	(1,954)	(81)	(55)	(37,922,789)	(36,411,227)	(1,072,090)	(145,459)	(294,013)	(38,082,090)	(21,072,116)	(3,499,988)	(14,506,477)		
※21年	135	7,833	6,032	1,780	13	8	27,355,428	25,652,871	1,004,186	445,934	252,437	23,397,151	20,711,052	3,161,204	1,384,514	
※22年	130	7,379	5,861	1,497	13	8	34,487,853	33,270,368	952,744	68,393	196,348	34,239,886	20,938,708	3,047,633	7,821,037	
09食料品	16	592	190	397	3	2	1,038,125	997,012	-	-	41,113	983,590	489,604	133,230	488,210	
10飲料	5	98	80	18	-	-	1,217,603	1,217,603	-	-	-	1,220,101	1,013,321	37,663	183,042	
11繊維	6	255	28	227	-	-	75,316	2,599	72,717	-	-	75,316	16,687	43,542	55,322	
12木材・木製品	9	270	224	46	-	-	701,688	690,223	10,207	-	1,258	738,002	450,566	64,083	227,425	
13家具・装備品	7	197	140	57	-	-	323,156	319,556	3,600	-	-	319,588	182,255	61,325	123,321	
14バルブ・紙	1	23	13	10	-	-	X	X	X	X	X	X	X	X	X	
15印刷	5	115	66	49	-	-	130,237	130,029	-	-	208	129,807	46,597	33,505	74,222	
16化学	1	43	35	8	-	-	X	X	X	X	X	X	X	X	X	
17石油・石炭	-	-	-	-	-	-	-	-	-	-	-	-	-	-	-	
18プラスチック	3	34	28	6	-	-	71,385	69,785	1,600	-	-	71,385	36,570	11,765	33,157	
19ゴム製品	-	-	-	-	-	-	-	-	-	-	-	-	-	-	-	
20皮革	-	-	-	-	-	-	-	-	-	-	-	-	-	-	-	
21窯業・土石	31	478	235	228	9	6	457,334	360,717	41,498	-	55,119	362,955	206,330	129,668	171,391	
22鉄鋼	3	74	63	11	-	-	362,342	329,450	32,892	-	-	362,342	244,347	31,835	112,376	
23非鉄金属	-	-	-	-	-	-	-	-	-	-	-	-	-	-	-	
24金属製品	9	238	198	40	-	-	431,821	204,900	214,941	-	11,980	420,957	211,067	92,148	205,951	
25はん用機器	2	40	37	3	-	-	X	X	X	X	X	X	X	X	X	
26生産用機器	2	99	93	6	-	-	X	X	X	X	X	X	X	X	X	
27業務用機器	-	-	-	-	-	-	-	-	-	-	-	-	-	-	-	
28電子部品	2	2,417	2,301	116	-	-	X	X	X	X	X	X	X	X	X	
29電気機器	8	352	253	99	-	-	660,901	659,202	1,379	-	320	665,809	307,070	113,336	336,492	
30通信機器	-	-	-	-	-	-	-	-	-	-	-	-	-	-	-	
31輸送機器	17	2,016	1,860	156	-	-	15,498,845	14,967,981	457,357	68,393	5,114	15,231,085	9,555,817	944,936	5,635,225	
32その他の製品	3	38	17	20	1	-	32,963	32,963	-	-	-	32,963	8,427	6,237	23,367	

※ 平成18、19、21、22年は従業者4人以上の事業所が調査の対象。
 (注) 平成18年の「くず・廃物収入額」は「その他の収入額」に含まれている。

資料：「佐賀県工業統計調査結果報告書」

◎ 製造業の従業者規模別事業所数、従業者数、製造品出荷額等

年次	総数			1～3人			4～9人		
	事業所数	従業者数	製造品 出荷額等	事業所数	従業者数	製造品 出荷額等	事業所数	従業者数	製造品 出荷額等
※平成18	145	7,287	29,798,136	-	-	-	55	353	594,903
※19	144	8,019	40,401,772	-	-	-	48	282	296,197
20	220	8,294	37,922,789	76	159	61,353	52	311	323,335
※21	135	7,833	27,355,428	-	-	-	41	245	282,395
※22	130	7,379	34,487,853	-	-	-	38	227	265,051

※平成18、19、20、21年は従業者4人以上の事業所が調査対象。

◎ 製造業の産業（中分類）別事業所数、従業者数、製造品出荷額等

従業者4人以上の事業所（ ）内は全事業所

年次		食料品・飲料	衣服	木材・木製品	家具・装備品	パルプ・紙	印刷	化学 石油・石炭	プラスチック	窯業・土石
		事業所数	平成※18	23	9	13	6	1	8	1
	※19	22	7	13	6	1	8	1	4	36
従業者数 (人)	平成※18	757	327	317	169	23	132	76	33	684
	※19	741	309	375	167	27	127	78	50	731
製造品 出荷額等 (万円)	平成※18	2,385,794	117,579	659,278	333,952	X	128,143	X	52,645	732,819
	※19	2,141,761	102,478	975,099	385,843	X	122,058	X	54,503	716,838

年次		食料品・飲料	繊維	木材・木製品	家具・装備品	パルプ・紙	印刷	化学 石油・石炭	プラスチック	窯業・土石
		事業所数	平成20	25 (36)	6 (7)	13 (15)	7 (9)	1 (2)	7 (12)	1 (1)
	※21	23	6	11	8	1	7	1	3	31
	※22	21	6	9	7	1	5	1	3	31
従業者数 (人)	平成20	949 (973)	248 (249)	488 (492)	70 (76)	27 (29)	126 (137)	43 (43)	41 (41)	693 (776)
	※21	925	249	321	194	23	123	42	57	606
	※22	690	255	270	197	23	115	43	34	478
製造品 出荷額等 (万円)	平成20	2,284,970 (X)	97,687 (X)	1,303,717 (X)	55,826 (X)	X (X)	122,025 (125,357)	X (X)	53,257 (53,257)	743,119 (767,585)
	※21	2,407,295	81,085	667,481	320,690	X	125,453	X	56,465	614,499
	※22	2,255,728	75,316	701,688	323,156	X	130,237	X	71,385	457,334

※平成18、19、20、21年は従業者4人以上の事業所が調査対象。

単位：人、万円

10 ～ 29 人			30 ～ 99 人			100 人 以上			年 次
事業所数	従業者数	製造品 出荷額等	事業所数	従業者数	製造品 出荷額等	事業所数	従業者数	製造品 出荷額等	
53	941	1,112,562	27	1,639	3,021,762	10	4,354	25,068,909	※平成18
59	1,049	1,865,950	27	1,671	3,106,026	10	5,017	35,133,599	※19
55	1,000	2,143,679	25	1,501	3,288,809	12	5,323	32,105,613	20
57	981	1,948,006	26	1,571	3,139,173	11	5,036	21,985,854	※21
56	923	1,651,854	26	1,443	3,087,063	10	4,786	29,483,885	※22

資料：「佐賀県工業統計調査結果報告書」

鉄鋼	金属製品	一般機器	電気機器	輸送機器	その他の 製品	佐賀県	年 次	
2	9	3	10	16	4	1,683	平成※18	事業 所数
4	9	3	11	15	4	1,644	※19	
49	244	113	2,292	2,021	50	62,553	平成※18	従 業 者 数 (人)
98	246	119	2,707	2,196	48	64,324	※19	
X	396,849	166,863	15,682,659	8,827,853	42,502	171,008,988	平成※18	出 荷 額 等 (万円) 製造品
501,488	440,521	X	22,753,991	11,743,178	40,175	196,399,941	※19	

鉄鋼	金属製品	はん用 機器	生産用 機器	電子部品	電気機器	輸送機器	その他の 製品	佐賀県	年 次	
4 (4)	9 (13)	1 (1)	2 (3)	2 (3)	9 (10)	15 (15)	4 (11)	1,689 (2,747)	平成20	事業 所数
3	9	2	2	2	8	15	3	1,532	※21	
3	9	2	2	2	8	17	3	1,487	※22	
105 (105)	248 (255)	21 (21)	95 (98)	2,484 (2,486)	392 (394)	2,063 (2,063)	42 (56)	63,292 (65,454)	平成20	従 業 者 数 (人)
80	257	38	101	2,442	358	1,980	37	58,777	※21	
74	238	40	99	2,417	352	2,016	38	59,699	※22	
599,860 (599,860)	430,589 (436,565)	X (X)	X (134,157)	X (19,735,447)	794,630 (X)	11,221,638 (11,221,638)	37,273 (41,541)	191,555,105 (192,628,490)	平成20	出 荷 額 等 (万円) 製造品
551,268	437,902	X	X	X	731,920	11,426,072	30,409	155,350,003	※21	
362,342	431,821	X	X	X	660,901	15,498,845	32,963	166,702,786	※22	

資料：「佐賀県工業統計調査結果報告書」

◎伊万里市誘致企業一覧表

(平成24年12月31日現在)

団地名	企業名	操業開始	主要製品名
久原木材 工業団地	(株)センエイ	平成 6年 3月	合板二次製品
	住友林業クレスト(株) 第二九州工場	昭和42年 3月	接着剤
	住友林業クレスト(株) 九州工場	昭和43年12月	合板
	井上喜(株) 伊万里物流基地	昭和62年12月	化学品卸
	テラサキ伊万里(株)	平成13年 7月	船舶用配電盤
里工業団地	野方菱光(株)	昭和42年 3月	生コンクリート
	興和日東(株) 伊万里製作所	昭和55年 4月	農業用ハウス加工
	(株)J Aフーズさが 伊万里ピラフ工場	昭和59年 2月	食品加工
長浜 A 団地	(株)ノリタケカンパニーリミテド 伊万里工場	昭和42年10月	輸出用洋食器
	高砂工業(株) 伊万里工場	昭和43年 1月	陶器瓦・窯業機械
長浜 B 団地	(株)J Aフーズさが 伊万里チキンフーズ工場	昭和53年 3月	食品加工
	(株)J Aフーズさが 伊万里食品工場	昭和56年 8月	食品加工
長浜 C 団地	(株)SUMCO 九州事業所 (伊万里)	昭和59年 3月	シリコンウェーハ
七ツ島工業団地	(株)伊万里鉄鋼センター	昭和48年10月	鉄鋼材
	(株)名村造船所 伊万里事業所	昭和48年12月	造船
	九スミ工業(株)	昭和53年 6月	高炉セメント
	七ツ島産業(株)	昭和58年12月	鉄鋼シャースリット
	翠興産(株) 伊万里工場	平成 3年 4月	プレキャストコンクリート
	(株)津田化洗工業	平成 8年11月	金属表面処理加工
	(株)原口工業	平成 9年 2月	鋼構造物製造
	(有)大田総研	平成17年 7月	金属製品塗装業
	(株)オーテック 伊万里工場	平成17年12月	船舶機関室油タンク製造
	清本鐵工(株)	平成18年10月	鋳鋼品加工
	玄海テック(株)	平成19年 7月	機械機器、鉄鋼製品等
	(株)ゼネシス	平成19年11月	各種温度差発電、海水淡水化プラントの研究・開発
	(株)伸建設工業	平成21年10月	船舶用製品製造、プラント用機器製作、製缶

団地名	企業名	操業開始	主要製品名	
黒川工業団地	九州内田鍛工(株)	昭和62年3月	架線金物・農業用資材	
伊万里団地	伊万里東洋(株)	平成6年9月	魚類冷凍、冷蔵、加工、即席麺	
	坂本飼料(株)	平成13年3月	養魚用配合飼料	
	スクレッティング(株)	平成9年7月	養魚用配合飼料	
	中国木材(株) 伊万里事業所	平成15年4月	住宅用製材、異樹種集成材、プレカット	
	(株)伊万里木材市場	平成15年10月	木材加工	
	日本水産(株) 伊万里油飼工場	平成16年3月	養魚用配合飼料	
	保栄運輸(株)	平成17年1月	一般貨物自動車運送業	
	西九州電建工業(株)	平成17年1月	電気通信工事業	
	(株)SUMCO 九州事業所	平成20年4月	シリコンウェーハ	
	西九州木材事業協同組合	平成17年5月	一般製材業	
	九州西部運輸(株)	平成18年10月	貨物自動車運送業	
	東横化学(株)	平成19年5月	各種高圧ガス販売	
	日の本研磨材(株) 伊万里事業所	平成21年6月	研磨材・研磨機械の製造販売	
南波多工業団地	(株)協電カットコア製作所	昭和61年8月	電動機部品	
大川工業団地	(株)フタバ九州	平成4年10月	自動車用部品、マフラー等	
その他の	大坪町	(株)かねは	平成20年7月	辛子明太子
	大川内町	I M A R I (株)	昭和47年4月	ダンボールケース
	牧島	(株)海洋開発技術研究所	昭和63年4月	海洋空間利用研究
		(株)伊万里ファッションセンター	平成元年3月	紳士服等プレス、アイロン
	南波多町	(株)源右衛門 伊万里窯	昭和40年7月	一般陶磁器
		(株)九州電機製作所	昭和63年10月	変圧器
	大川町	昭和金属伊万里(株)	平成5年10月	自動車用部品
		(株)岩倉製作所 伊万里工場	平成12年6月	自動車用部品
		藤友物流(株) 伊万里工場	平成12年12月	自動車用部品
		金型メンテナンスサービス(株)	平成15年4月	自動車内外装部品
	松浦町	(株)ハセガワ 伊万里工場	昭和46年4月	紳士服
	山代町	岩尾磁器工業(株) 伊万里工場	昭和45年3月	強化プラスチック製品
	企業活動支援センター	(株)ピュール	平成22年4月	コールセンター

(注1) 操業開始日について、企業の合併及び承継があった場合は、最初の操業開始日を記載している。

(注2) 平成24年までに移転、廃業、閉鎖した企業は掲載していない。

資料：企業誘致・商工振興課

◎ 誘致事業所の推移（製造業）

年次	事業所数			従業者数（人）			製造品出荷額等（百万円）		
	全事業所	誘致事業所	対全事業所比	全事業所	誘致事業所	対全事業所比	全事業所	誘致事業所	対全事業所比
※平成16	151	34	…	6,337	4,413	…	213,691	196,422	…
17	238	35	14.7	6,455	4,369	67.7	245,608	227,840	92.8
※18	145	36	…	7,287	5,413	…	297,981	279,885	…
※19	144	37	…	8,019	6,164	…	404,017	384,147	…
20	220	38	17.3	8,294	6,300	76.0	379,228	357,379	94.2
※21	135	37	…	7,833	5,896	…	273,554	252,873	…
※22	130	35	…	7,379	5,516	…	344,879	323,926	…

※ 平成16、18、19、21、22年は4人以上の事業所が調査対象。

資料：工業統計調査

◎ 商業の推移

年次	総数（飲食店を除く）					卸売業				小売業					飲食店		
	事業所数	従業者数	年間商品販売額	商品手持額	売場面積	事業所数	従業者数	年間商品販売額	商品手持額	事業所数	従業者数	年間商品販売額	商品手持額	売場面積	事業所数	従業者数	年間商品販売額
	店	人	万円	万円	㎡	店	人	万円	万円	店	人	万円	万円	㎡	店	人	万円
平成元	-	-	-	-	-	-	-	-	-	-	-	-	-	-	202	671	295,157
3	1,145	5,179	11,307,717	969,576	65,750	196	1,308	5,174,252	223,964	949	3,871	6,133,465	745,612	65,750	-	-	-
4	-	-	-	-	-	-	-	-	-	-	-	-	-	-	179	608	366,988
6	1,098	5,280	14,865,308	928,814	68,904	194	1,244	8,346,693	228,685	904	4,036	6,518,615	700,129	68,904	-	-	-
9	1,086	5,031	13,983,657	882,388	79,150	178	1,105	7,097,830	218,368	908	3,926	6,885,827	664,020	79,150	-	-	-
14	920	4,516	10,639,875	791,371	83,220	154	829	4,965,167	184,089	766	3,687	5,674,708	607,282	83,220	-	-	-
(注2)16	848	4,585	10,397,888	-	76,652	141	896	5,101,941	-	707	3,689	5,295,947	-	76,652	-	-	-
19	812	4,316	10,493,533	611,046	72,527	140	916	5,233,591	147,389	672	3,400	5,259,942	463,657	72,527	-	-	-

(注1) 平成元年、平成4年は飲食店のみ調査。飲食店の調査は平成4年で最後。

資料：商業統計調査

(注2) 平成16年は簡易調査。

(注3) 平成21年商業統計調査は、経済センサスの創設に伴い中止。

◎ 規模別商店数および指標

年次	事業所数	従業者規模別事業所数								1事業所当り 販売価格(万円)		従業者1人当り 販売額(万円)	
		1～ 2人	3～ 4人	5～ 9人	10～ 19人	20～ 29人	30～ 49人	50～ 99人	100人 以上	伊万里	佐賀県	伊万里	佐賀県
昭和63	1,181	595	307	182	66	17	11	2	1	7,854	11,069	1,815	2,413
平成3	1,145	590	290	164	66	17	11	5	2	9,876	13,138	2,183	2,896
6	1,098	548	246	188	78	19	14	5	-	13,539	14,532	2,815	2,876
9	1,086	549	239	177	92	15	9	5	-	12,876	15,094	2,779	2,920
14	920	437	207	158	88	18	7	5	-	11,565	14,097	2,356	2,471
16	848	390	186	157	84	11	14	5	1	12,262	15,074	2,268	2,615
19	812	390	173	130	88	18	8	5	-	12,923	15,339	2,431	2,578

(注) 平成21年商業統計調査は、経済センサスの創設に伴い中止。

資料：商業統計調査

◎ モール街

(平成24年10月1日現在)

名称	延長	営業店舗数	完成年月
	m	店	
駅通商店街	223	33	昭和57年3月
東新町商店街	160	21	昭和62年11月
仲町観音通り商店街	150	14	平成18年3月
本町名店街	224	30	平成22年3月

資料：「佐賀県商店街等実態調査」

(注) 平成22年6月に「銀天街」は解散し、「仲町観音通り商店街」となった。

◎ 小売業の産業(中分類)別商店数、従業者数、年間販売額等

	年次	商店数	従業者数	年間商品販売額	商品手持額	売場面積
		店	人	万円	万円	m ²
各種商品 小売業	平成 6	4	200	647,299	96,134	13,270
	9	4	172	587,022	68,945	13,153
	14	3	99	284,059	49,250	8,496
	16	3	92	262,996	…	8,621
	19	3	104	287,383	29,718	7,630
織物・衣服・ 身の回り品 小売業	平成 6	130	415	730,013	162,125	11,536
	9	125	371	635,399	133,550	11,384
	14	96	324	425,785	89,922	13,028
	16	91	309	398,115	…	10,860
	19	82	277	336,872	66,786	9,642
飲食料品 小売業	平成 6	340	1,279	1,778,932	70,332	17,644
	9	334	1,314	1,910,670	61,707	19,030
	14	264	1,357	1,852,262	67,284	23,730
	16	242	1,369	1,624,465	…	22,812
	19	215	1,293	1,591,892	50,756	19,081
自動車・自転車 小売業	平成 6	55	332	861,536	51,144	1,323
	9	59	301	915,868	75,757	1,523
	14	55	327	696,651	60,664	1,338
	16	48	291	669,146	…	1,168
	19	56	312	710,104	57,143	2,249
家具・じゅう器 家庭用機械器具 小売業	平成 6	88	317	514,198	112,949	10,629
	9	91	372	531,571	108,278	13,754
	14	98	401	648,432	120,385	18,333
	16	84	409	608,824	…	15,131
	19	79	366	534,760	93,326	13,872
その他の 小売業	平成 6	287	1,493	1,986,637	207,455	14,502
	9	295	1,396	2,305,297	215,783	20,306
	14	250	1,179	1,767,519	219,777	18,295
	16	239	1,219	1,732,401	…	18,060
	19	237	1,117	1,798,931	165,928	20,053

(注1) 平成16年は簡易調査のため、商品手持額は調査されていない。

資料：商業統計調査

(注2) 平成3、14年に産業分類が改訂された。

(注3) 平成21年商業統計調査は、経済センサスの創設に伴い中止。

財政

◎ 一般会計歳入歳出決算額

歳入

年 度	総 額	市 税	地 方 譲与税	利子割 交付金	配当割 交付金	株式等 譲渡 所得割 交付金	地 方 消費税 交付金	特別地方 消費税 交付金	自動車 取得税 交付金	地方特例 交付金	地 方 交付金
平成14	24,832,094	5,514,736	357,489	69,386	-	-	531,272	-	130,389	164,714	6,822,376
15	23,438,954	5,322,225	375,921	47,802	-	-	565,440	-	128,502	155,470	6,320,835
16	22,009,351	5,347,855	495,740	45,916	3,660	4,877	615,130	-	139,834	148,769	5,944,715
17	20,133,291	5,812,994	601,736	29,809	8,760	9,539	591,178	-	140,078	140,748	5,790,310
18	20,656,202	5,647,512	796,484	16,251	11,256	9,353	564,302	-	132,151	146,289	5,120,449
19	23,655,718	7,847,117	382,699	23,538	14,547	7,527	553,537	-	133,480	49,458	5,154,423
20	20,546,618	7,142,780	367,969	23,363	5,300	3,805	518,441	-	116,520	79,850	3,859,032
21	23,328,055	6,871,770	346,312	19,603	5,007	2,164	538,966	-	70,983	91,787	4,759,523
22	22,856,532	6,891,260	336,017	18,160	6,584	2,339	538,040	-	66,821	107,699	5,070,889
23	23,411,187	7,476,991	328,731	12,605	7,973	1,626	533,227	-	48,980	108,290	5,717,038

歳出

年 度	総 額	議会費	総務費	民生費	衛生費	労働費	農 林 水産業費	商工費	土木費
平成14	24,343,374	288,796	3,545,359	5,746,780	1,903,672	72,532	1,373,287	501,254	3,693,878
15	23,302,017	268,578	2,861,792	5,839,112	1,661,920	73,550	1,394,479	445,375	3,433,123
16	21,840,480	277,159	2,709,454	5,993,243	1,726,669	72,310	1,851,833	424,498	2,396,982
17	19,855,265	272,728	2,711,020	5,964,124	1,630,854	71,686	955,013	434,566	2,391,322
18	20,495,164	276,872	2,848,779	6,030,363	1,630,363	71,487	980,758	406,151	2,138,447
19	23,337,933	245,844	4,051,015	6,018,081	1,614,912	71,277	885,107	437,688	2,076,740
20	20,269,701	253,259	3,125,726	6,026,727	1,747,807	71,038	817,741	432,523	2,133,089
21	23,005,225	244,403	3,883,717	6,164,566	1,850,780	213,738	990,649	506,674	2,437,619
22	22,532,588	244,492	3,506,866	7,137,396	2,089,088	172,919	973,729	536,317	1,700,015
23	22,843,111	323,729	3,238,742	8,118,539	2,376,275	232,521	809,645	517,076	1,457,975

單位：千円

交通安全 対策特別 交付金	分担金 及び 負担金	使用料 及び 手数料	国 庫 支出金	県支出金	財産収入	寄附金	繰入金	繰越金	諸収入	市 債	年 度
12,869	491,618	289,586	2,698,120	1,718,969	373,655	2,687	729,766	980,095	964,827	2,979,658	平成14
14,600	446,622	292,655	2,973,973	2,114,106	66,629	4,786	751,088	488,720	734,281	2,635,300	15
13,768	437,310	301,067	2,606,320	2,168,691	222,074	10,607	421,258	136,938	709,323	2,235,500	16
13,860	458,791	309,844	2,403,820	1,370,152	51,970	108,470	61,874	168,872	657,187	1,403,300	17
14,490	458,348	319,753	2,431,895	1,441,624	221,819	4,628	664,493	278,026	651,779	1,725,300	18
13,599	459,433	321,771	3,134,179	2,148,386	34,495	21,094	281,089	161,038	995,608	1,918,700	19
12,029	441,830	322,026	2,274,960	1,503,719	40,599	6,865	531,227	317,785	559,018	2,419,500	20
12,386	433,792	321,471	4,425,635	1,785,634	24,400	4,989	465,671	276,918	642,644	2,228,400	21
11,844	446,303	319,022	3,238,629	2,160,189	19,837	5,000	647,634	322,830	726,135	1,921,300	22
12,283	431,942	317,831	2,963,878	2,061,725	18,825	12,430	24,701	323,944	1,028,467	1,979,700	23

資料：「伊万里市歳入歳出決算書」

消防費	教育費	災 害 復旧費	公債費	諸支出金	予備費	年 度
1,016,311	2,877,125	510,955	2,319,384	494,040	-	平成14
900,849	2,542,740	932,341	2,217,066	731,092	-	15
859,012	1,843,380	88,533	2,971,380	626,026	-	16
848,912	1,883,929	87,497	2,151,076	452,537	-	17
884,159	2,146,124	343,941	2,222,624	515,096	-	18
959,197	1,946,057	2,152,660	2,308,830	570,525	-	19
780,460	1,686,305	47,176	2,578,219	569,631	-	20
769,421	2,583,608	266,981	2,509,486	583,583	-	21
753,275	2,137,697	137,909	2,319,451	823,434	-	22
795,386	1,673,609	83,531	2,347,546	868,537	-	23

資料：「伊万里市歳入歳出決算書」

◎ 市税の状況

単位：千円

年度	市民税		固定資産税	軽自動車税	市たばこ税	特別土地保有税	入湯税	計
	個人	法人						
平成14	1,360,554	504,917	3,173,100	112,359	355,701	8,106	—	5,514,736
15	1,318,374	466,906	3,054,476	115,750	366,645	73	—	5,322,225
16	1,260,284	451,944	3,135,327	120,210	380,090	0	—	5,347,855
17	1,281,453	764,003	3,274,238	125,039	361,939	0	6,322	5,812,994
18	1,402,674	449,781	3,267,397	129,473	391,973	0	6,214	5,647,512
19	1,898,530	1,981,727	3,407,355	135,420	418,673	0	5,412	7,847,117
20	1,988,304	1,135,653	3,490,922	139,154	384,945	0	3,802	7,142,780
21	1,989,038	793,068	3,580,748	143,635	363,514	0	1,767	6,871,770
22	1,877,203	668,826	3,809,442	147,361	387,109	0	1,319	6,891,260
23	1,827,221	1,042,243	4,019,821	147,957	438,410	0	1,339	7,476,991

資料：「伊万里市歳入歳出決算書」

◎ 平成24年度一般会計予算

(平成24年4月1日現在)

歳入			歳出		
款別	予算額	構成比	款別	予算額	構成比
	千円	%		千円	%
総額	20,484,000	100.0	総額	20,484,000	100.0
市税	6,433,016	31.4	議会費	294,348	1.4
地方譲与税	350,200	1.7	総務費	2,567,221	12.5
利子割交付金	11,100	0.1	民生費	8,184,684	40.0
配当割交付金	7,300	0.0	衛生費	1,431,954	7.0
株式等譲渡所得割交付金	1,800	0.0	労働費	161,409	0.8
地方消費税交付金	549,400	2.7	農林水産業費	756,315	3.7
自動車取得税交付金	48,600	0.2	商工費	473,433	2.3
地方特例交付金	29,500	0.1	土木費	1,606,905	7.8
地方交付税	5,308,422	25.9	消防費	760,808	3.7
交通安全対策特別交付金	12,100	0.1	教育費	1,746,124	8.5
分担金及び負担金	434,998	2.1	災害復旧費	25,300	0.1
使用料及び手数料	329,364	1.6	公債費	2,415,840	11.8
国庫支出金	2,862,945	14.0	諸支出金	29,659	0.1
県支出金	1,788,933	8.7	予備費	30,000	0.1
財産収入	18,845	0.1			
寄附金	12	0.0			
繰入金	100,665	0.5			
繰越金	1	0.0			
諸収入	541,599	2.6			
市債	1,655,200	8.1			

資料：「予算書・予算説明書」

◎ 平成24年度特別会計予算

(平成24年4月1日現在)

会 計 別	予 算 額
	千円
国民健康保険特別会計	6,539,282
介護保険特別会計	5,568,606
立花台地開発事業特別会計	9,048
公共下水道事業特別会計	2,070,269
農業集落排水事業特別会計	116,340
市営駐車場特別会計	12,310
後期高齢者医療特別会計	1,311,460

資料：「予算書・予算説明書」

◎ 平成24年度水道事業特別会計予算

(平成24年4月1日現在)

収 入		支 出	
	千円		千円
水道事業収益	1,201,243	水道事業費用	1,103,388
簡易水道事業収益	132,573	簡易水道事業費用	230,428
水道事業資本の収入	307,824	水道事業資本の支出	953,695
簡易水道事業資本の収入	305,732	簡易水道事業資本の支出	358,857

資料：「予算書」

◎ 平成24年度工業用水道事業特別会計予算

(平成24年4月1日現在)

収 入		支 出	
	千円		千円
工業用水道事業収益	1,043,423	工業用水道事業費用	1,043,423
資本の収入	464,464	資本の支出	543,076

資料：「予算書」

◎ 市内総生産

単位：千円、%

経済活動別	平成19年度		平成20年度		平成21年度	
	実数	構成比	実数	構成比	実数	構成比
1. 産 業	309,147,844	91.4	265,925,141	90.0	135,517,266	82.8
(1) 農林水産業	5,700,812	1.7	5,561,700	1.9	5,692,994	3.5
① 農 業	5,138,558	1.5	5,092,282	1.7	5,150,811	3.1
② 林 業	417,891	0.1	365,732	0.1	330,160	0.2
③ 水 産 業	144,363	0.0	103,686	0.0	212,023	0.1
(2) 鉱 業	356,285	0.1	348,448	0.1	272,751	0.2
(3) 製 造 業	194,746,249	57.6	146,504,681	49.6	21,477,633	13.1
(4) 建 設 業	13,595,136	4.0	20,500,203	6.9	15,276,841	9.3
(5) 電気・ガス・水道業	3,469,942	1.0	3,429,906	1.2	3,795,261	2.3
(6) 卸 売・小売業	14,174,228	4.2	14,709,772	5.0	13,894,328	8.5
(7) 金融・保険業	7,648,916	2.3	6,009,382	2.0	6,191,053	3.8
(8) 不 動 産 業	19,809,195	5.9	20,341,129	6.9	20,314,543	12.4
(9) 運 輸・通信業	9,777,144	2.9	9,802,501	3.3	9,506,190	5.8
(10) サービス業	39,869,937	11.8	38,717,419	13.1	39,095,672	23.9
2. 政府サービス生産者	27,193,390	8.0	27,479,520	9.3	26,822,227	16.4
3. 対家計民間非営利 サービス生産者	4,393,040	1.3	4,507,831	1.5	4,436,085	2.7
4. 小 計 (1+2+3)	340,734,274	100.8	297,912,492	100.8	166,775,578	101.9
5. (控除) 帰属利子等	2,658,028	0.8	2,393,970	0.8	3,126,735	1.9
6. 市内総生産 (4-5)	338,076,246	100.0	295,518,522	100.0	163,648,843	100.0

【参考】

第 1 次 産 業	5,700,812	1.7	5,561,700	1.9	5,692,994	3.5
第 2 次 産 業	208,697,670	61.7	167,353,332	56.6	37,027,225	22.6
第 3 次 産 業	126,335,792	37.4	124,997,460	42.3	124,055,359	75.8

(注) 各産業とも帰属利子等が含まれているため、合計が市内総生産額とは一致しない。

資料：県統計調査課「平成21年度市町民経済計算」

◎ 市民所得（分配）

単位：千円、%

項 目	平成19年度		平成20年度		平成21年度	
	実数	構成比	実数	構成比	実数	構成比
1. 雇用者報酬	94,601,675	48.7	93,706,159	65.9	84,869,131	60.3
(1) 賃金・俸給	82,547,218	42.5	81,354,425	57.2	73,023,372	51.9
(2) 雇主の社会負担	12,054,457	6.2	12,351,734	8.7	11,845,759	8.4
a. 雇主の現実社会負担	9,074,024	4.7	9,156,244	6.4	9,021,638	6.4
b. 雇主の帰属社会負担	2,980,433	1.5	3,195,490	2.2	2,824,121	2.0
2. 財産所得（a-b）	4,239,535	2.2	3,130,639	2.2	3,565,876	2.5
a. 受取	9,524,900	4.9	8,153,647	5.7	8,300,051	5.9
b. 支払	5,285,365	2.7	5,023,008	3.5	4,734,175	3.4
(1) 一般政府	△ 2,399,431	△ 1.2	△ 2,630,860	△ 1.9	△ 2,460,661	△ 1.7
a. 受取	1,451,328	0.7	1,142,130	0.8	1,129,311	0.8
b. 支払	3,850,759	2.0	3,772,990	2.7	3,589,972	2.6
(2) 家計	6,463,744	3.3	5,593,368	3.9	5,870,416	4.2
①利子	561,581	0.3	433,876	0.3	215,703	0.2
a. 受取	1,855,881	1.0	1,551,641	1.1	1,236,705	0.9
b. 支払	1,294,300	0.7	1,117,765	0.8	1,021,002	0.7
②配当（受取）	914,162	0.5	626,542	0.4	997,590	0.7
③保険契約者に帰属する 財産所得（受取）	4,008,613	2.1	3,493,736	2.5	3,567,145	2.5
④賃貸料（受取）	979,388	0.5	1,039,214	0.7	1,089,978	0.8
(3) 対家計民間非営利団体	175,222	0.1	168,131	0.1	156,121	0.1
a. 受取	315,528	0.2	300,384	0.2	279,322	0.2
b. 支払	140,306	0.1	132,253	0.1	123,201	0.1
3. 企業所得	95,603,392	49.2	45,371,714	31.9	52,328,159	37.2
(1) 民間法人企業	77,816,136	40.0	28,794,284	20.2	35,911,031	25.5
(2) 公的企業	1,930,094	1.0	1,768,876	1.2	1,139,114	0.8
(3) 個人企業	15,857,162	8.2	14,808,554	10.4	15,278,014	10.9
a 農林水産業	2,644,185	1.4	2,267,432	1.6	2,207,180	1.6
b その他の産業	3,876,217	2.0	2,843,229	2.0	3,216,380	2.3
c 持ち家	9,336,760	4.8	9,697,893	6.8	9,854,454	7.0
4. 市民所得（1+2+3）	194,444,602	100.0	142,208,512	100.0	140,763,166	100.0
【参考】1人当たり市民所得 （単位：円）	3,377,064		2,481,348		2,460,421	

資料：県統計調査課「平成21年度市町民経済計算」

社会福祉

◎ 身体障害者手帳交付件数

(平成24年3月31日現在) 単位：人

区分	1級	2級	3級	4級	5級	6級	計
視覚障害	104	75	25	17	21	22	264
聴覚障害	12	63	36	50		103	264
言語障害	1	1	17	14			33
肢体障害	153	381	300	449	226	73	1,582
内部障害	472	3	180	123			778
計	742	523	558	653	247	198	2,921

資料：福祉課

◎ 老人福祉

65歳以上人口 (平成24年3月31日現在住民基本台帳人口)	14,429	人
老人クラブ加入者数 (平成24年4月1日現在)	5,277	人
独居老人数(民生委員・児童委員調査による) (平成24年4月現在)	1,569	人
特定健康診査受診者数 (高齢者の医療の確保に関する法律による)(平成23年度)	3,307	人
後期高齢者健康診査受診者数 (高齢者の医療の確保に関する法律による)(平成23年度)	1,077	人

資料：長寿社会課
健康づくり課
社会福祉協議会

◎ 保護世帯数および扶助別人員

単位：人

年度	被保護者数 (延実数)		保護率 (人口千人につき)	扶 助 区 分 別 人 員								
	世帯数	被保護人員		延人員	生活扶助	住宅扶助	教育扶助	介護扶助	医療扶助	出産扶助	生業扶助	葬祭扶助
平成18	5,179	7,306	10.5	19,257	6,045	4,692	586	824	6,908	1	216	3
19	4,975	6,809	9.9	17,237	5,670	4,409	562	758	5,705	0	129	4
20	5,072	6,892	10.0	17,201	5,771	4,403	480	823	5,537	1	183	3
21	5,313	7,458	10.9	18,743	6,325	4,819	574	917	5,881	3	216	8
22	5,656	8,044	11.8	20,340	6,855	5,352	613	1,051	6,182	3	279	5
23	5,755	8,176	12.0	20,874	7,037	5,723	587	1,073	6,138	1	305	10

資料：福祉課

◎ 保護費の支給状況

単位：千円

年度	総額	生活扶助	住宅扶助	教育扶助	介護扶助	医療扶助	出産扶助	生業扶助	葬祭扶助	保護施設事務費
平成18	1,020,580	233,939	61,068	4,663	17,473	651,455	301	4,402	558	46,721
19	876,468	221,462	60,549	4,641	16,932	526,159	0	3,715	698	42,312
20	926,729	228,737	62,368	4,087	15,738	568,392	526	4,640	546	41,695
21	979,637	247,562	67,460	6,211	16,537	595,038	1,244	5,534	1,585	38,466
22	999,318	272,408	77,699	6,827	23,018	578,144	1,173	5,731	766	33,552
23	1,009,791	277,645	81,924	6,554	21,895	583,808	1,059	4,973	1,640	30,293

資料：福祉課

◎ 保 育 園

(各年度4月1日現在)

年度	施設数		定員数	在園児数	
	公立	私立		公立	私立
平成18	23	6	1,725	620	1,105
19	23	6	1,725	620	1,105
20	24	6	1,800	635	1,165
21	24	6	1,790	605	1,185
22	24	6	1,790	605	1,185
23	24	6	1,795	575	1,220
24	24	6	1,790	575	1,215

資料：福祉課

教育文化

◎ 学校の状況(1)

幼稚園

年次	園数	教員数	園児数
平成18	4	33	436
19	4	26	434
20	4	33	394
21	4	33	395
22	4	32	369
23	4	31	360
24	4	33	392

資料：県統計調査課
平成24年度「学校基本調査」(各年5月1日現在)

小学校

中学校

高等学校

年次	小学校				中学校				高等学校		
	学校数	教員数	児童数	1学級 当たり 児童	学校数	教員数	生徒数	1学級 当たり 生徒	学校数	教員数	生徒数
平成18	校	人	人	人	校	人	人	人	校	人	人
	16	253	3,596	24.3	8	151	1,873	28.8	4	181	2,177
19	16	258	3,574	23.7	8	150	1,815	27.9	4	181	2,125
20	16	257	3,573	23.5	8	152	1,750	27.3	4	179	2,082
21	16	258	3,549	23.3	8	148	1,717	27.7	4	164	2,054
22	16	250	3,497	23.3	8	149	1,690	26.8	4	162	2,020
23	16	249	3,455	23.2	8	148	1,678	26.6	4	164	1,975
24	16	249	3,339	22.1	8	152	1,667	25.6	4	163	1,860

資料：平成24年度「学校基本調査」(各年5月1日現在)

◎ 学校の状況 (2)

小 学 校

(平成24年5月1日現在)

区 分	学 級 数	教職員数	児 童 数
	級	人	人
総数(16校)	151	266	3,339
伊万里小学校	20	31	578
牧 島 "	7	12	89
大 坪 "	19	31	559
立 花 "	16	25	454
大川内 "	7	12	117
黒 川 "	7	14	170
波多津 "	6	12	65
波多津東 "	4	10	33
南波多 "	7	13	157
大 川 "	7	15	104
松 浦 "	7	14	118
二 里 "	13	21	261
東山代 "	14	23	350
滝 野 "	3	6	16
山代東 "	8	16	191
山代西 "	6	11	77

資料：教育委員会「伊万里市の教育」

中 学 校

区 分	学級数	教職員数	生徒数
	級	人	人
総数(8校)	65	155	1,667
伊万里中学校	17	36	550
啓 成 "	11	26	341
青 嶺 "	7	16	143
南波多 "	4	11	81
東 陵 "	6	17	128
国 見 "	11	24	275
滝 野 "	2	8	11
山 代 "	7	17	138

資料：教育委員会「伊万里市の教育」

高 等 学 校

区 分	教員数 (本務者)	生徒数	大学等 進学率	学級数 (ホームルーム数) (公立の本科)
	人	人	%	
総 数	151 (12)	1,813 (47)	37.4	36 (4)
公立	116 (12)	1,396 (47)	46.2	36 (4)
私立	35	417	6.2	—

(注1) () は定時制で別掲。

(注2) 進学率は定時制も含まれる。

資料：平成24年度
「学校基本調査」

◎ 卒業後の進路(中学校)

(単位：人、%)

年 月	卒業者	進学者		公共職業 能力開発 施設等 入学者	就職者		左記以 外の者	死亡・ 不詳	進学率	就職率
		内就職者	内就職者							
平成18.3	617	595	—	1	—	11	10	—	96.4	1.8
19.3	624	614	3	1	—	1	8	—	98.4	0.6
20.3	632	616	2	—	—	7	9	—	97.5	1.4
21.3	616	603	—	2	—	2	9	—	97.9	0.3
22.3	575	561	—	2	—	—	12	—	97.6	0.0
23.3	563	554	2	2	—	1	5	1	98.4	0.5
24.3	575	557	4	4	—	9	5	—	96.9	2.3

資料：平成24年度
「学校基本調査」

◎ 卒業後の進路(高等学校)

(単位：人、%)

年 月	卒業者	進学者		公共職業 能力開発 施設等 入学者	就職者		左記以 外の者	死亡・ 不詳	進学率	就職率
		内就職者	内就職者							
平成18.3	815	270	—	201	18	301	43	—	33.1	39.1
19.3	718	245	—	174	18	269	30	—	34.1	40.0
20.3	685	250	—	136	16	276	23	—	36.5	42.6
21.3	636	246	—	120	9	247	23	—	38.7	40.3
22.3	656	244	—	162	15	223	27	—	37.2	36.3
23.3	659	250	—	144	15	250	15	—	37.9	40.2
24.3	661	247	—	163	14	244	7	—	37.4	39.0

資料：平成24年度
「学校基本調査」

(注)進学率…「進学者」÷「卒業者」

就職率…{「就職者」+「内就職者」(進学・公共職業能力開発施設等共)}÷「卒業者」

公共職業能力開発施設等入学者…専修学校(専門課程)進学者、

専修学校(一般課程)等入学者を含む。

左記以外の者…一時的な仕事に就いた者を含む。

◎ 指定等文化財・史跡一覧表

平成24年11月30日現在

種別	名称	所在地	指定・指定年月日
1	重要文化財・建造物	田嶋神社本殿	波多津町畑津 国昭和62. 6. 3
2	史跡	大川内鍋島竊跡	大川内町大川内山 国平成15. 9. 16
3	重要無形民俗文化財	脇野の大念仏	東山代町脇野 県昭和34. 3. 20
4	天然記念物	青幡神社の楠	東山代町里 県昭和40. 7. 23
5	重要無形民俗文化財	府招の浮立	南波多町府招 県昭和43. 4. 23 国選択昭和62. 12. 18
6	史跡	小島古墳	山代町久原字小島 県昭和51. 2. 25
7	重要文化財・考古資料	奈路寺古墳出土三角縁三神三獣鏡・鉄刀	市歴史民俗資料館保管 県昭和58. 3. 22
8	史跡	白蛇山岩陰遺跡	東山代町脇野字岩戸山 県昭和59. 3. 21
9	史跡	茅ノ谷1号竊跡	松浦町山形 県昭和62. 3. 16
10	天然記念物	東山代の明星桜	東山代町浦川内 県平成5. 3. 31
11	重要文化財・考古資料	夏崎古墳出土遺物	市歴史民俗資料館保管 県平成7. 5. 26
12	重要文化財・美術工芸品	銅造誕生仏	佐賀県立博物館・美術館保管 県平成12. 4. 28
13	重要文化財・考古資料	午辰遺跡石棺墓出土遺物	市歴史民俗資料館保管 県平成14. 3. 6
14	天然記念物	早里のイスノキ	瀬戸町早里 県平成18. 3. 31
15	重要文化財・考古資料	銅戈	市歴史民俗資料館保管 市昭和48. 7. 20
16	重要文化財・考古資料	銭亀古墳出土遺物	市歴史民俗資料館保管 市昭和48. 7. 20
17	史跡	夏崎古墳	東山代町日尾 市昭和48. 7. 20
18	重要文化財・考古資料	坂口古墳の石棺	松島町字三本松(城山公園) 市昭和48. 7. 20
19	重要文化財・美術工芸品	副島種臣墨蹟(宏濟閣)	佐賀県立博物館・美術館保管 市昭和48. 7. 20
20	重要文化財・美術工芸品	中林梧竹墨蹟(聖代文明)	市議会玄閣 市昭和48. 7. 20
21	天然記念物	しだれ椋	伊万里保育園 市昭和48. 7. 20
22	史跡	松浦源氏創成期遺跡山ノ寺	東山代町川内野字山の寺 市昭和49. 3. 7
23	重要有形民俗文化財	八坂神社石造物群	大坪町字地北 市昭和54. 10. 1
24	天然記念物	サワラ	黒川町横野 市昭和56. 11. 1
25	重要文化財・美術工芸品	大河内家文書	市歴史民俗資料館保管 市昭和60. 3. 1
26	重要文化財・美術工芸品 ほか	横岳家文書・伝横岳氏軍旗・伝横岳氏旗指物、 伝横岳鎮貞着用鎧下胴巻・伝横岳鎮貞着用陣羽	個人蔵 市昭和60. 3. 1
27	重要文化財・建造物	岳神社拝殿・神殿	大川内町大川内山 市昭和60. 12. 1
28	天然記念物	カブトガニ繁殖地	木須町多々良海岸周辺 市昭和61. 8. 1
29	史跡	照真院浄通禪定門供養塔 (中野神右衛門清明供養塔)	松浦町桃川 市昭和62. 11. 1
30	重要文化財・建造物	旧大塚家住宅 (伊万里市陶器商家資料館)	伊万里町甲555番地1 市平成3. 6. 1 県遺産平成17. 11.
31	重要無形民俗文化財	久原の大念佛	山代町久原 市平成6. 3. 25
32	天然記念物	梅岩のヒラドツツジ	松浦町提川 市平成8. 3. 1
33	天然記念物	暖地海岸性林	瀬戸町早里 市平成8. 3. 1
34	重要文化財・美術工芸品	肥前国杵島郡山城村田方帳類 ほか12冊、1枚	市民図書館 市平成11. 4. 30
35	重要文化財・美術工芸品	染付秋草文皿	伊万里・鍋島ギャラリー保管 市平成15. 4. 1
36	重要文化財・美術工芸品	染付竹葉文皿	伊万里・鍋島ギャラリー保管 市平成15. 4. 1
37	重要文化財・美術工芸品	染付岩山吹文皿	伊万里・鍋島ギャラリー保管 市平成15. 4. 1
38	重要文化財・美術工芸品	色絵杜若文三足付皿	伊万里・鍋島ギャラリー保管 市平成15. 4. 1
39	重要文化財・美術工芸品	青磁三足付皿	伊万里・鍋島ギャラリー保管 市平成15. 4. 1
40	重要文化財・美術工芸品	色絵鳳凰文皿	伊万里・鍋島ギャラリー保管 市平成15. 4. 1
41	重要文化財・美術工芸品	色絵霞秋草文皿	伊万里・鍋島ギャラリー保管 市平成15. 4. 1
42	重要文化財・美術工芸品	色絵唐花文皿	伊万里・鍋島ギャラリー保管 市平成15. 4. 1
43	重要文化財・美術工芸品	色絵梅流水文皿	伊万里・鍋島ギャラリー保管 市平成15. 4. 1
44	重要文化財・美術工芸品	色絵唐花七宝文皿	伊万里・鍋島ギャラリー保管 市平成15. 4. 1
45	重要文化財・美術工芸品	色絵六稜花唐草文皿	伊万里・鍋島ギャラリー保管 市平成15. 4. 1
46	重要文化財・美術工芸品	染付錆地茄子文皿	伊万里・鍋島ギャラリー保管 市平成15. 4. 1
47	重要文化財・美術工芸品	色絵更紗文皿	伊万里・鍋島ギャラリー保管 市平成15. 4. 1
48	重要文化財・美術工芸品	染付木瓜文皿	伊万里・鍋島ギャラリー保管 市平成15. 4. 1
49	重要文化財・美術工芸品	染付鶴文皿	伊万里・鍋島ギャラリー保管 市平成15. 4. 1
50	重要文化財・美術工芸品	色絵蜘蛛巣紅葉文皿	伊万里・鍋島ギャラリー保管 市平成15. 4. 1
51	重要文化財・美術工芸品	青磁桐文香炉	伊万里・鍋島ギャラリー保管 市平成15. 4. 1
52	史跡	阿房谷下竊跡	松浦町山形 市平成20. 10. 1
53	重要文化財・美術工芸品	御陶器方手覚	市歴史民俗資料館保管 市平成23. 4. 27
54	有形文化財・建造物	前田宅住宅主屋ほか5棟	立花町西円蔵寺 国登録平成13. 9. 14 県遺産平成17. 11. 18
55	無形民俗文化財	神原八幡宮の取り追う祭	二里町大里 国選択平成21. 3. 11

資料:教育委員会

◎ 伊万里市民図書館利用状況(1)

全館月別利用状況

年 月	月末現在 蔵書点数	登録者数	本 館 開館日数	貸 出 利用者数	貸出点数	レファレンス 件 数
平成23年度 4月	356,173	35,600	25	7,453	41,202	2,864
5月	357,217	35,765	23	7,783	41,628	2,634
6月	357,949	35,910	25	8,889	45,952	2,752
7月	359,321	36,092	26	9,049	46,144	3,179
8月	359,986	36,186	26	8,566	40,639	2,383
9月	360,550	36,260	24	8,303	42,780	2,149
10月	360,905	36,332	18	6,873	38,971	1,546
11月	361,739	36,396	24	8,046	43,554	2,097
12月	362,827	36,446	22	6,886	37,869	1,913
1月	363,478	36,552	23	7,729	41,638	2,395
2月	364,321	36,575	24	8,523	44,887	2,160
3月	365,047	36,742	26	7,334	42,332	2,083
合 計			286	95,434	507,596	28,155

各館別利用状況

年 月	本 館		ぶっくん		黒川公民館		松浦公民館	
	利用者数	貸出点数	利用者数	貸出点数	利用者数	貸出点数	利用者数	貸出点数
平成23年度 4月	6,020	32,146	1,419	9,001	14	55	0	0
5月	6,034	30,679	1,738	10,919	11	30	0	0
6月	6,601	32,728	2,256	13,101	32	123	0	0
7月	7,111	36,196	1,909	9,849	29	99	0	0
8月	7,151	34,639	1,376	5,857	39	143	0	0
9月	6,471	31,881	1,810	10,800	22	99	0	0
10月	4,726	25,897	2,124	12,982	22	90	1	2
11月	6,066	31,318	1,955	12,133	24	102	1	1
12月	5,024	27,196	1,846	10,606	16	67	0	0
1月	5,837	30,426	1,878	11,149	14	63	0	0
2月	6,231	31,431	2,266	13,375	23	78	3	3
3月	6,293	32,505	1,024	9,750	13	65	4	12
合 計	73,565	377,042	21,601	129,522	259	1,014	9	18

資料：市民図書館

◎伊万里市民図書館利用状況(2)

集会活動

(平成23年度)

内 容	回 数	参加人数等
館主催・共催行事	206 回	6,215 人
市民主催講演会・研修会など	713 回	9,202 人
おはなし会	49 回	1,400 人
おはなし会012	82 回	1,312 人
ブックスタート	12 回	562 人
子ども上映会	11 回	190 人
名画上映会	8 回	131 人
企画展示	29 回	203 日

体験活動

(平成23年度)

内 容	回 数	参加人数
小学校修学旅行・保育園来館	32 回	921 人
小学校授業	2 回	40 人
中学校職場体験・高校インターンシップ	10 回	25 人

(平成23年度)

I Tステーション利用人数	3,945 人
予約・リクエストサービス件数	8,252 件
レファレンスサービス(調査相談)	28,155 件

(平成23年度)

視 察	44 件	364 人
-----	------	-------

資料：市民図書館

◎ 市民センター・市民会館利用状況

年度	市民センター			市民会館			合 計			
	利用人数	件 数	使用料収入額	利用人数	件 数	使用料収入額	利用人数	件数	使用料収入額	利 用 者 前年伸び率
	人	件	円	人	件	円	人	件	円	%
平成18	210,884	6,454	12,739,140	51,062	895	6,973,520	261,946	7,349	19,712,660	109.2
19	167,529	5,024	14,253,350	56,881	1,740	6,173,090	224,410	6,764	20,426,440	85.7
20	181,713	5,562	13,230,660	45,858	1,200	5,606,380	227,571	6,762	18,837,040	101.4
21	132,796	5,415	12,155,520	58,270	1,360	5,624,930	191,066	6,775	17,780,450	84.0
22	159,090	5,059	10,982,550	30,943	1,455	4,966,750	190,033	6,514	15,949,300	99.5
23	147,437	4,139	10,322,810	39,242	1,921	5,110,790	186,679	6,060	15,433,600	98.2

資料：市民センター

◎ 観 光 客 数 及 び 観 光 消 費 額

単位：千人

年 次	観光客数	日帰り・宿泊別		発生地別内訳			交 通 機 関					観光消費額 (千円)	1人当たり の消費額 (円)
		日帰り客	宿泊客	県内客	九州各県客	その他	汽 車	バ ス	自家用・ タクシー	船 舶	その他		
平成18	1,674	1,582	92	881	517	276	106	441	1,065	-	62	3,271,000	1,954
19	1,531	1,397	134	806	472	253	85	394	1,046	-	6	3,631,940	2,372
20	1,471	1,348	123	774	454	243	78	361	1,016	-	16	3,078,441	2,093
21	1,353	1,245	108	712	418	223	55	273	1,018	-	7	2,635,500	1,948
22	1,319	1,227	92	694	407	218	49	242	1,020	-	8	2,429,190	1,842
23	1,301	1,127	174	685	401	215	70	222	1,003		6	2,837,439	2,181

資料：観光課

市内自然公園

区分	公園名	指定年月日	公園面積	名 所	施 設
玄海国定公園	竹の古場公園	43. 7. 23	57,309㎡	伊万里湾展望 つつじ10,000本	遊具施設、展望台 駐車場、遊歩道 野外ステージ、休憩所
	高尾山公園	43. 7. 23	6,422	伊万里湾展望 桜450本、つつじ700本	展望台、駐車場 休憩所
	大平山公園	43. 7. 23	62,688	つつじ300本	遊具施設、駐車場 展望所、休憩施設
県立自然公園	県立黒髪山 自然公園	12. 7. 5	4,720,000	自然休養林	九州自然歩道 キャンプ場
	腰 岳	61. 3. 31	630,000	伊万里湾展望、 ピクニック、 伊万里富士千本桜 千畳敷	トラピスト修道院 ピノキオの家
	県立八幡岳 自然公園	45.10. 1	1,000,000	溪谷、指定植物	駐車場 展望所
そ の 他	大 野 岳 自然公園	-	-	つつじ、展望	つつじ園、駐車場 休憩所

資料：観光課

都市公園

名 称	面 積	主 な 施 設
国見台公園	218,000 ^{m²}	陸上競技場、野球場、弓道場、武道館、相撲場、体育館、プール 球技場、庭球場、ドレミのかけ橋、トリムコース、トイレ
城山公園	8,389	ベンチ、ブランコ、ジャングルジム、シーソー、鉄棒、トイレ、すべり台、雲梯
祇園公園	7,231	桜植栽地
黒川公園	9,271	ブランコ、シーソー、鉄棒、ジャングルジム、藤棚、ベンチ、トイレ
蓮池児童公園	1,189	ブランコ、シーソー、ジャングルジム、鉄棒、藤棚、ベンチ、トイレ
栄町児童公園	2,190	ブランコ、ジャングルジム、すべり台、鉄棒、パーゴラ、トイレ、シーソー
長浜児童公園	1,885	ブランコ、回転すべり台、鉄棒、トイレ、雲梯
里・福和児童公園	1,322	ブランコ、鉄棒、回旋塔、トイレ
立花児童公園	4,297	すべり台、ブランコ、ジャングルジム、鉄棒、ベンチ、トイレ、砂場
伊万里大川内山鍋島藩窯公園	17,694	関所、陶工の橋、陶工の家、御細工場、展望台、休憩所、東屋、陶工の庭、四季の庭
今町児童公園	669	ブランコ、鉄棒、ベンチ
駅南児童公園	1,309	ブランコ、すべり台、鉄棒、ベンチ、トイレ
中井樋児童公園	2,052	広場、水飲み場、ベンチ
円造寺公園	21,000	複合遊具、ターザンロープ、多目的広場、子供広場、駐車場、トイレ、すべり台
一本松公園	2,286	パーゴラ、ベンチ、水飲み場、案内板
新田川河畔公園	3,523	コンビネーション遊具、すべり台、砂場、東屋、トイレ、水飲み場、案内板
おまつり広場	3,557	すべり台、ブランコ、グローブジャングル、シーソー、砂場、東屋、トイレ、水飲み場、案内板、記念碑、野外ステージ
浜新田児童公園	555	広場
鳴石揚公園	3,251	東屋、ベンチ、トイレ
南ヶ丘公園	577	広場
上ノ山公園	2,228	広場
伊万里団地公園	988	パーゴラ、オブジェ
あさひが丘公園	5,046	複合遊具、ブランコ、スプリング遊具、広場
つつじヶ丘北公園	815	東屋、すべり台、スプリング遊具、ブランコ
つつじヶ丘中央公園	3,277	東屋、ベンチ、広場
つつじヶ丘南公園	585	すべり台、ブランコ
森永公園	1,947	トイレ、複合遊具、時計台モニュメント、芝生広場、ベンチ
川久保公園	1,650	広場、東屋、複合遊具、バスケットゴール、トイレ
松島公園	1,100	広場、ブランコ、すべり台
立花台北公園	1,549	広場、ベンチ
立花台中央公園	4,913	広場、ベンチ
立花台南公園	1,161	広場、ベンチ
楠久津公園	23,612	広場、ベンチ、スプリング遊具、東屋、複合遊具、トイレ、パーゴラ、展望台
都川内湖水公園	18,640	広場、ベンチ、東屋、駐車場、トイレ
伊万里ファミリーパーク	114,000	駐車場、パークセンター、芝生広場、案内板、ベンチ、東屋、芝ソリゲレンデ（芝スキー場）、大型複合遊具、展望台、トイレ
立花台大道田公園	1,749	フェンス、広場、ベンチ
伊万里駅前公園	919	広場、記念碑

保健衛生

◎ 環境衛生関係施設状況

(各年度末現在)

区 分	平成18	19	20	21	22	23	区 分	平成18	19	20	21	22	23
旅館業	26	26	27	27	27	29	水 上 水 道	1	1	1	1	1	1
興行場	3	3	3	3	2	2	道 簡易水道	19	19	18	17	17	17
公衆浴場	11	12	11	11	11	11	施 専用水道	-	-	-	-	-	-
理容業	71	71	71	68	68	68	設 その他の水道	14	14	13	9	6	6
美容業	119	121	123	126	124	126	小 計	34	34	32	27	24	24
クリーニング所 うち()は取次所	67 (53)	62 (52)	59 (49)	59 (49)	60 (50)	60 (50)	畜 舎 許可済み	1	2	2	2	2	2
小 計	297	297	295	294	292	296	火 葬 場	1	1	1	1	1	1
し尿処理施設	1	1	1	1	1	1	墓 地	1,745	1,759	1,762	1,706	1,731	1,721
し尿浄化槽	1,946	2,018	2,002	2,070	2,131	2,196	納 骨 堂	83	83	83	83	83	83
ごみ焼却施設	2	2	2	2	2	2	小 計	1,830	1,845	1,848	1,792	1,817	1,807
小 計	1,949	2,021	2,005	2,073	2,134	2,199							

(注) ごみ焼却施設は民間事業所内設置(1)を含む

資料：伊万里保健福祉事務所
市環境課

◎ 主要死因別死亡者数

単位：人

年 次	総数	脳血管 疾患	悪 性 新生物	心疾患 (高血圧性 を除く)	肺炎	高血圧 性疾患	肝疾患	結核	不慮 の 事故	老衰	自殺	その他
平成18	634	98	172	107	63	4	8	1	24	15	22	120
19	642	92	172	108	78	5	7	1	31	13	11	124
20	618	83	181	95	66	5	4	2	24	17	16	125
21	661	77	190	108	66	1	5	3	22	14	20	155
22	681	69	186	103	81	4	11	2	27	20	15	163
23	699	75	188	128	78	4	14	2	28	21	11	150

資料：伊万里保健福祉事務所

◎ 医療従事者数

(各年12月31日現在) 単位：人、率

年次	医師	歯科医師	薬剤師	保健師	助産師	看護師	准看護師	人口10万対		
								医師	歯科医師	薬剤師
平成16	99	29	84	22	2	409	445	169.0	49.5	143.4
18	93	31	77	22	2	439	467	160.7	53.6	133.1
20	90	30	75	23	4	468	467	157.0	52.3	130.9
22	93	33	80	26	3	490	461	162.7	57.7	140.0

(注) 隔年調査

資料：伊万里保健福祉事務所

◎ 医療施設

(各年10月1日現在)

年次	病院	診療所	保健所	歯科診療所	助産所 (有床)	病床数						
						計	病院					一般診療所
							※一般	結核	精神	感染	療養	
平成18	12	39	1	29	0	1,450	300	38	340	4	518	250
19	11	39	1	28	0	1,450	310	38	340	4	508	250
20	11	38	1	28	0	1,412	310	0	340	4	508	250
21	11	40	1	28	0	1,397	310	0	340	4	508	235
22	11	42	1	28	0	1,397	310	0	340	4	508	235
23	11	40	1	28	0	1,397	342	0	340	4	476	235

資料：伊万里保健福祉事務所

◎ ごみ処理の状況

伊万里市環境センター (ごみ処理施設及び最終処分場) 住所：伊万里市黒川町立目	・開設年月 昭和57年4月 ・焼却能力 60t/日 ・埋立容量 70,000m ³	・不燃物処理能力 20t/日 ・埋立面積 10,500m ²
---	--	--

年度	収集運搬のごみ量 (t)				一般持ち込みのごみ量 (t)				総搬入量及び処理量 (t)				t当たりの処理単位 (円)
	可燃物	不燃物	粗大	小計	可燃物	不燃物	粗大	小計	可燃物	不燃物	粗大	小計	
平成18	9,899	1,081	14	10,994	4,247	37	763	5,047	14,146	1,118	777	16,041	25,923
19	9,781	1,038	10	10,829	4,102	46	679	4,827	13,883	1,084	689	15,656	27,347
20	9,614	988	8	10,610	4,022	46	699	4,767	13,636	1,034	707	15,377	28,537
21	9,597	971	9	10,577	3,947	44	632	4,623	13,544	1,015	641	15,200	29,265
22	9,377	930	10	10,317	3,974	38	582	4,594	13,351	968	592	14,911	28,489
23	9,422	936	7	10,365	4,054	48	512	4,614	13,476	984	519	14,979	28,988

資料：環境課

◎ し尿処理状況

単位/人口：人、処理：k0

年度	計画処理区域内人口	計画収集人口					処理内訳						水洗化率 (%)
		水洗化人口			自家処理人口	計画収集人口	総量	施設処理等			自家処理		
		計	公共下水道	し尿浄化槽				計	し尿処理施設	その他			
平成18	58,913	36,058	26,144	9,914	370	22,855	40,677	40,488	34,231	6,257	189	61.2	
19	58,625	36,455	26,694	9,761	332	21,838	39,895	39,725	32,833	6,892	170	62.2	
20	58,368	37,723	28,682	9,041	323	20,322	38,934	38,769	33,094	5,675	165	64.6	
21	58,263	38,224	28,839	9,385	284	19,755	39,104	38,959	33,281	5,678	145	65.6	
22	58,006	38,863	29,454	9,409	270	19,413	38,099	37,961	32,539	5,422	138	67.0	
23	57,647	39,544	29,820	9,724	243	17,860	37,837	37,706	32,123	5,583	131	68.6	

資料：環境課

◎ 道 路 現 況

(各年4月1日現在) 単位：km、%

年次	市 道					県 道				国 道 (※)		
	実延長	改良済	舗装路	改良率	舗装率	実延長	舗装路	改良率	舗装率	実延長	改良率	舗装率
平成18	920.8	463.6	836.0	50.4	90.8	108.9	108.9	81.7	100.0	75.7	98.2	100.0
19	921.0	464.7	836.5	50.5	90.8	108.9	108.9	81.9	100.0	75.7	98.2	100.0
20	921.0	464.7	836.5	50.5	90.8	108.2	108.2	81.6	100.0	75.7	98.2	100.0
21	924.0	470.1	840.1	50.9	90.9	108.4	108.4	82.0	100.0	75.9	98.2	100.0
22	927.9	475.3	844.3	51.2	91.0	108.4	108.4	83.0	100.0	75.2	98.2	100.0
23	932.5	483.0	850.3	51.8	91.2	110.6	110.6	84.0	100.0	75.6	98.3	100.0

(※) 国・県管理分

資料：伊万里土木事務所
市土木管理課

◎ 構 造 別 着 工 建 築 物

単位：㎡、万円

年度	総 数		木 造		鉄筋コンクリート造		鉄 骨 造		そ の 他	
	延面積	工 事 予定額	延面積	工 事 予定額	延面積	工 事 予定額	延面積	工 事 予定額	延面積	工 事 予定額
平成18	186,991	1,767,923	31,058	404,959	10,383	156,888	145,461	1,205,376	0	0
19	91,623	1,100,224	24,509	347,838	6,279	121,439	60,787	630,062	11	0
20	96,606	1,690,506	27,855	380,976	6,648	105,334	62,051	1,204,017	52	-
21	52,062	788,731	25,770	348,535	12,905	219,590	13,376	220,306	11	-
22	41,847	537,642	20,688	279,915	1,404	-	19,705	232,447	0	0
23	33,743	514,930	20,853	294,925	5,900	-	6,978	126,858	12	-

資料：県建築住宅課

◎ 市 営 住 宅

(平成24年4月1日現在)

団 地 名	建 築 年 次	種 別	構 造	戸 数
片 竹	昭和43～46年	公営	木造	15
〃	昭和48～56年	〃	簡易耐火構造平家建	35
勝 田	昭和43年	〃	簡易耐火構造平家建	18
久 原	昭和39～41年	〃	簡易耐火構造平家建	56
〃	昭和42年	〃	木造	7
楠 久 第 2	昭和46～48年	〃	簡易耐火構造2階建	54
〃	昭和52年	〃	中層耐火構造3階建	18
〃	昭和59年	〃	〃	18
大 坪	昭和63年	〃	中層耐火構造4階建	32
立 花	昭和44～48年	〃	簡易耐火構造2階建	110
〃	昭和49～54年	〃	中層耐火構造4階建	96
〃	昭和51～52年	〃	中層耐火構造3階建	54
立 岩	昭和49～50年	改良	中層耐火構造3階建	48
〃	昭和57年	公営	中層耐火構造3階建	12
大 久 保	昭和53～56年	改良	中層耐火構造3階建	108
弁 天	平成3年	公営	中層耐火構造4階建	16
〃	平成6年	公営	〃	16
計				713

資料：建設課

◎ 県 営 住 宅

(平成24年4月1日現在)

団 地 名	建 築 年 次	構 造	戸 数
岩 栗 ケ 丘	昭和42～45年	簡易耐火平屋建	38
立 花 団 地	昭和48～51年	中層耐火3・4階建	138
岩 栗 ケ 丘 第 2	昭和52～57年	中層耐火4階建	204
岩 栗 ケ 丘 第 3	昭和60～平成元年	中層耐火3・4階建	88
脇 田	平成7年	中層耐火3階建	30
計			498

資料：県建築住宅課

◎ 雇 用 促 進 住 宅

(平成24年4月1日現在)

宿 舎 名	種 別	構 造	戸 数
伊 万 里 (新 天 町)	昭和50年	2DK	40
		2DK	40
	昭和52年	3DK	40
		2DK	40
伊 万 里 第 2 (黒 川 町)	昭和56年	3DK	80

資料：一般財団法人SK総合住宅サービス協会

◎ 住居の種類、住宅の所有の関係

単位：世帯、人、㎡

年次		世帯数	世帯人員	1世帯 当たり 人員	1世帯 当たり 延面積	1人 当たり 延面積
平成12	住宅に住む一般世帯	18,169	57,362	3.16	122.6	38.8
	主世帯	17,991	56,959	3.17	123.3	39.0
	持ち家	13,433	45,870	3.41	146.2	42.8
	公営借家	1,368	3,677	2.69	51.4	19.1
	民営借家	2,726	6,304	2.31	56.5	24.4
	給与住宅	464	1,108	2.39	66.2	27.7
	間借り	178	403	2.26	48.6	21.5
	住宅以外に住む一般世帯	419	474	1.13	…	…
平成17	住宅に住む一般世帯	18,565	56,199	3.03	121.9	40.3
	主世帯	18,426	55,891	3.03	122.4	40.4
	持家	13,526	44,262	3.27	146.4	44.7
	公営借家	1,342	3,474	2.59	51.8	20.0
	民営借家	3,068	7,005	2.28	56.5	24.8
	給与住宅	490	1,150	2.35	66.3	28.2
	間借り	139	308	2.22	49.5	22.3
	住宅以外に住む一般世帯	508	525	1.03	…	…
平成22	住宅に住む一般世帯	19,077	54,997	2.88	…	…
	主世帯	18,981	54,839	2.89	…	…
	持家	13,686	42,717	3.12	…	…
	公営・都市再生 機構・公社の借家	1,243	3,038	2.44	…	…
	民営の借家	3,532	7,828	2.22	…	…
	給与住宅	520	1,256	2.42	…	…
	間借り	96	158	1.65	…	…
	住宅以外に住む一般世帯	456	473	1.04	…	…

資料：国勢調査

電気・ガス・水道

◎ 電 灯 ・ 電 力 使 用 状 況

(上段：使用量MWH, 下段：構成比%)

年 次	電 灯	電 力					合 計
		業務用電力	小口電力	大口電力	その他	小 計	
平成13	165,762	75,227	104,158	234,936	9,839	424,160	589,922
	(28.1)	(12.8)	(17.7)	(39.8)	(1.7)	(71.9)	(100.0)
14	169,598	77,629	103,216	250,721	8,911	440,477	610,075
	(27.8)	(12.7)	(16.9)	(41.1)	(1.5)	(72.2)	(100.0)
15	170,102	80,469	101,326	262,463	8,282	452,540	622,642
	(27.3)	(12.9)	(16.3)	(42.2)	(1.3)	(72.7)	(100.0)
16	176,631	90,250	103,890	318,073	7,872	520,085	696,716
	(25.4)	(13.0)	(14.9)	(45.7)	(1.1)	(74.6)	(100.0)
17	180,650	96,236	104,875	372,304	7,788	581,203	761,853
	(23.7)	(12.6)	(13.8)	(48.9)	(1.0)	(76.3)	(100.0)

資料：九州電力(株)伊万里営業所

(注) 平成18年8月伊万里営業所廃止。

(以降、伊万里市は武雄営業所と唐津営業所の担当区域に分かれた。)

◎ 都市ガス

単位：戸、m³

年次	総数		家庭用		商業用		工業用		その他	
	契約者数	使用量	契約者数	使用量	契約者数	使用量	契約者数	使用量	契約者数	使用量
平成19	4,205	2,044,662	3,685	888,725	402	810,680	4	13,415	114	331,842
20	4,218	1,947,293	3,710	893,333	392	719,041	4	12,894	112	322,025
21	4,197	1,818,887	3,699	884,041	385	605,822	4	15,782	109	313,242
22	4,140	1,748,595	3,645	875,336	382	527,002	4	15,319	109	330,938
23	4,112	1,691,172	3,631	882,333	371	457,912	4	14,715	106	336,212
24	4,057	1,663,679	3,581	870,724	366	447,821	4	15,020	106	330,114

資料：伊万里ガス(株)

◎ 水道普及状況

(各年度末)

年度	総数			上水道		簡易水道		1日平均
	給水人口	施設数	普及率	給水人口	施設数	給水人口	施設数	給水量
平成16	人		%	人		人		m ³
	56,100	21	94.8	43,250	1	12,244	20	15,150
17	56,035	21	95.0	43,385	1	12,051	20	14,834
18	55,518	20	94.0	43,260	1	11,645	19	14,875
19	56,650	19	96.5	44,706	1	11,340	18	14,876
20	56,444	19	96.2	44,984	1	10,919	18	14,653
21	56,485	18	96.7	44,717	1	11,215	17	14,479
22	56,395	18	97.0	44,778	1	11,088	17	14,505
23	56,082	18	97.1	44,674	1	10,912	17	14,364

資料：水道部管理課

治安・消防

◎ 警 察

(各年12月31日現在)

年次	警察署	幹部 派出所	交番	警察官 駐在所
平成18	カ所 1	カ所 1 (1)	カ所 3	カ所 16 (3)
19	1	1 (1)	2	17 (3)
20	1	1 (1)	2	17 (3)
21	1	1 (1)	2	17 (3)
22	1	1 (1)	2	17 (3)
23	1	1 (1)	2	17 (3)
24	1	1 (1)	2	17 (3)

(注)伊万里警察署管轄 資料：伊万里警察署
うち、()内は西松浦郡有田町

◎ 交通事故発生状況

年次	交 通 事 故			自動車	人 口	自動車千台 当たりの 事故件数	人口10万人当たり		致死率
	発生	死者	傷者				死者	傷者	
平成18	件 461	人 4	人 649	台 44,790	人 59,003	件 10.3	人 6.8	人 1,099.9	% 8.7
19	463	9	633	44,044	58,670	10.5	15.3	1,078.9	19.4
20	434	9	625	44,100	58,391	9.8	15.4	1,070.4	20.7
21	379	—	480	44,545	58,316	8.5	—	823.1	—
22	457	5	596	44,608	58,068	10.2	8.6	1,026.4	10.9
23	476	4	599	44,495	57,754	10.7	6.9	1,037.2	8.4
24	455	3	584	…	57,440	…	5.2	1,016.7	6.6

(注)致死率 = $\frac{\text{死者}}{\text{発生件数}} \times 1,000$

資料：伊万里警察署
九州運輸局 佐賀運輸支局
人口は住民基本台帳(各年4月1日現在)

◎ 刑法犯包括罪種別認知・検挙状況

年次	総数		凶悪犯 〔殺強放強 人盗火姦〕		粗暴犯 〔暴傷脅恐 行害迫喝〕		窃盗犯		知能犯 〔詐横偽 欺領造〕		風俗犯 〔とばく わいせつ〕		その他 〔器物損壊 住居侵入 占有離脱物横領 その他〕	
	認知件数	検挙件数	認知件数	検挙件数	認知件数	検挙件数	認知件数	検挙件数	認知件数	検挙件数	認知件数	検挙件数	認知件数	検挙件数
平成18	473	179	2	1	18	12	394	130	17	10	1	1	41	25
19	594	225	2	2	29	24	454	157	32	13	2	1	75	28
20	441	232	0	1	18	18	366	176	21	25	3	1	33	11
21	390	273	5	3	15	12	319	241	17	8	4	2	30	7
22	428	199	6	5	20	13	353	143	7	12	1	1	41	10
23	396	186	3	3	23	18	312	142	11	7	2	2	45	14
24	327	157	2	2	31	28	248	107	12	10	3	2	31	8

資料：伊万里警察署

◎ 火 災 発 生 状 況

年 次	出 火 件 数							焼 損 棟 数					焼 損 面 積		死 者 (人)	負 傷 者	り 災 世 帯				り 災 人 員	損 害 額 (千円)							
	計	建 物	林 野	車 両	船 舶	爆 発	そ の 他	計	全 焼	半 焼	部 分 焼	ボ ヤ	爆 発	建 物 (m^2)			林 野 (a)	計	全 損	半 損		小 損	合 計	建 物	林 野	車 両	船 舶	爆 発	そ の 他
平成18	15	7	4	2	-	1	1	11	5	-	3	2	1	551	13	-	2	4	4	-	-	9	62,172	53,761	60	850	-	3,105	4,396
19	26	12	6	2	-	-	6	21	9	1	9	2	-	1,273	10	2	7	11	6	-	5	33	49,057	48,740	72	123	-	-	122
20	40	22	10	4	-	-	4	32	15	3	6	8	-	2,280	28	1	4	17	9	1	7	42	133,024	131,907	348	762	-	-	7
21	26	11	2	3	-	-	10	14	5	2	2	5	-	919	5	1	2	8	4	-	4	20	66,457	64,251	15	2,173	-	-	18
22	15	7	-	1	-	-	7	8	2	-	1	5	-	425	-	1	1	5	1	-	4	11	26,905	24,706	-	120	-	-	2,079
23	19	5	1	2	-	1	10	8	3	-	1	4	-	166	1	1	2	2	1	-	1	18	7,181	6,680	4	79	-	-	418
24	11	7	1	1	-	-	2	9	4	1	1	3	-	994	6	-	1	4	1	-	3	15	13,591	13,127	-	90	-	-	374

資料：伊万里市消防本部

◎ 原因別火災発生状況

単位：件

年次	総数	たばこ	かまど	風呂かまど	焼却炉	ストーブ	こたつ	ボイラー	煙突・煙道	排気管	電気機器	電気装置	電灯・電話等配線	内燃機	配線器具	火あそび	マッチ・ライター	たき火	溶接機・切断機	灯火	衝突の火花	取灰	火入れ(ごみ焼却等)	放火の疑い	放火の他	不明	損害額(千円)	
平成18	15	-	1	-	-	-	-	-	-	-	-	-	-	-	-	-	-	1	1	-	-	-	-	-	2	10	62,172	
19	26	-	3	-	1	-	2	-	-	-	-	-	-	-	-	1	-	-	1	1	-	-	2	-	3	7	5	49,057
20	40	1	4	-	1	-	-	-	-	-	-	-	-	-	-	1	-	-	1	-	2	-	5	7	6	2	10	133,024
21	26	-	3	1	-	-	-	-	-	-	-	-	-	-	1	1	-	1	-	-	-	1	-	3	-	8	7	66,457
22	15	-	2	-	-	1	1	-	-	-	-	1	-	1	-	-	-	-	-	-	-	-	1	1	-	2	5	26,905
23	19	-	-	-	-	1	2	-	-	-	-	1	1	-	-	2	-	-	-	-	-	-	3	2	-	5	2	7,181
24	11	-	-	-	-	-	-	-	-	-	-	1	-	1	-	-	-	-	1	1	-	-	1	-	1	1	4	13,591

資料：伊万里市消防本部

◎ 救急車出場件数及び搬送人員の推移

年次	出場件数						搬送人員	
		急病	一般傷	交通事故	労働災害	その他	管内搬送	管外搬送
平成18	2,351	1,153	319	225	24	630	2,302	651
19	2,305	1,154	309	219	21	602	2,228	657
20	2,081	1,024	271	221	23	542	2,004	620
21	2,069	1,063	278	190	20	518	1,979	603
22	2,152	1,167	259	193	21	512	2,081	626
23	2,217	1,149	318	193	17	540	2,089	742
24	2,254	1,238	270	190	21	535	2,136	930

資料：伊万里市消防本部

運輸・通信

◎ 鉄道乗降客数 (伊万里駅)

単位：人

年 度	区 分	乗車人員 (人)		降車人員	1日平均	
		総 数	うち定期		乗車人員	降車人員
平成17	合 計	385,366	215,783	384,384	1,055	1,054
	J R 九 州	114,370	77,147	104,948	313	288
	松 浦 鉄 道	270,996	138,636	279,436	742	766
18	合 計	359,220	209,357	331,402	985	908
	J R 九 州	104,232	68,722	94,831	286	260
	松 浦 鉄 道	254,988	140,635	236,571	699	648
19	合 計	318,837	172,418	334,802	874	917
	J R 九 州	105,035	68,792	96,821	288	265
	松 浦 鉄 道	213,802	103,626	237,981	586	652
20	合 計	346,841	194,899	327,447	950	897
	J R 九 州	95,911	62,420	88,742	263	243
	松 浦 鉄 道	250,930	132,479	238,705	687	654
21	合 計	315,459	182,674	289,465	865	793
	J R 九 州	97,712	66,550	89,842	268	246
	松 浦 鉄 道	217,747	116,124	199,623	597	547
22	合 計	323,708	179,577	311,991	887	854
	J R 九 州	97,050	68,924	90,290	266	247
	松 浦 鉄 道	226,658	110,653	221,701	621	607

資料：県統計調査課「佐賀県統計年鑑」

◎ 保有車両数

(各年度末現在) 単位：台

年度	合計	貨物					乗合	乗用				特種用途	小型二輪	軽二輪・原動機付自転車	農耕用作業車
		小計	普通	小型	軽四輪	被けん引車		小計	普通	小型	軽四輪				
平成16	44,226	12,982	1,192	2,325	9,356	109	207	29,589	5,950	11,988	11,651	878	570	3,676	2,452
17	44,711	12,792	1,199	2,228	9,245	120	208	30,220	6,093	11,823	12,304	885	606	3,573	2,389
18	44,790	12,622	1,216	2,104	9,171	131	205	30,637	6,133	11,499	13,005	719	607	3,538	2,639
19	44,044	12,288	1,221	2,011	8,928	128	199	30,204	6,139	11,195	12,870	712	641	3,475	3,439
20	44,100	11,992	1,199	1,926	8,729	138	208	30,451	6,167	10,899	13,385	773	676	3,352	3,410
21	44,545	11,798	1,228	1,828	8,590	152	213	31,014	6,286	10,727	14,001	782	738	3,476	3,395
22	44,608	11,423	1,206	1,779	8,266	172	202	31,449	6,463	10,545	14,441	781	753	3,313	3,354
23	44,495	11,089	1,206	1,708	8,008	167	200	31,725	6,585	10,356	14,784	748	733	3,235	3,321

資料：国土交通省 九州運輸局「市町村別車両数統計」

軽二輪・原動機付自転車及び農耕用作業車は税務課資料

◎ 電話加入数の推移

(各年12月31日現在)

年次	一般加入数 件	ネット64 加入数 件
平成17	18,990	2,512
18	18,656	2,431
19	18,119	2,162
20	17,422	2,015
21	16,666	1,852
22	15,727	1,722
23	15,602	1,574
24	14,720	1,476

資料：NTT西日本－九州 佐賀事業部

(注)電話加入数はNTT西日本利用者の数値

伊万里港

◎ 航 路

(平成24年4月現在)

航 路 名	幅員 (m)	延長 (m)	水深 (m)	摘 要
松 島 航路	50	683	-3.0	二里泊地より松島泊地まで
二 里 〃	50	3,200	-1.5	牧島南方灯浮標より二里泊地まで
楠 久 〃	30	80	-2.0	
久 原 〃	220	1,730	-10.0	
七ッ島北 〃	200	690	-12.0	

資料：伊万里土木事務所

◎ 大型 けい 船 岸

(平成24年4月現在)

地 区 名	ふ 頭 名	現 況						計 画						管 理 者
		公 専 別	延 長 (m)	エ プ ロ ン 幅 (m)	所 定 水 深 (m)	所 定 船 数		公 専 別	延 長 (m)	エ プ ロ ン 幅 (m)	所 定 水 深 (m)	所 定 船 数		
						ト ン 数 D/W	バ ー ス 数					ト ン 数 D/W	バ ー ス 数	
久 原 北 地 区	久原北ふ頭	公	185	20.0	-10.0	12,000	1							佐賀県 〃 井上喜(株) 佐賀県
	〃	〃	260	20.0	-7.5	5,000	2							
	ドルフィン栈橋	専	59	—	-5.2	1,000	1							
	久原北ふ頭	公						240	20	-12.0	30,000	1		
久 原 南 地 区	久原南ふ頭	公	370	20.0	-10.0	12,000	2							〃 〃 〃 中国木材(株) 佐賀県
	〃	〃	260	20.0	-7.5	5,000	2							
	〃	〃	270	15.0	-5.5	2,000	3							
	ドルフィン栈橋	専	62	22.0	-5.5	2,000	1							
	久原南ふ頭	公						170	20	-10.0	12,000	1		
七ッ島地区	七ッ島北ふ頭	公	154	20.0	-9.0	10,000	1							佐賀県 〃 伊万里鉄鋼センター(株) 佐賀県 〃
	七ッ島南ふ頭	〃	260	20.0	-7.5	5,000	2							
	ドルフィン栈橋	専	83	—	-5.5	2,000	1							
	七ッ島北ふ頭	公						260	20	-13.0	40,000	1		
	七ッ島南ふ頭	公						180	15	-5.5	2,000	2		

資料：伊万里土木事務所

◎ 他 の 港 湾 と の 距 離

○ 国外港湾との海上距離

港名	海上距離 (km)
釜山	239
上海	872
大連	1,018
廈門	1,530
香港	2,078

○ 国内港湾との海上距離

(平成24年4月現在)

港名	海上距離 (km)	港名	海上距離 (km)	港名	海上距離 (km)
東京	1,204	博多	113	長崎	176
名古屋	977	北九州	174	大分	335
大阪	645	苅田	196	鹿児島	452
神戸	628	唐津	76	志布志	494
		佐世保	132	那覇	909

資料：伊万里土木事務所

◎ 輸出入額の推移

輸 出

単位：千円

年次	計	船 舶	自動車	一般機械	鉄鋼のくず	パルプ及び古紙	その他
平成20	77,056,102	70,802,845	2,028,925	614,132	1,252,612	606,170	1,751,418
21	73,706,302	69,410,066	113,066	1,710,622	1,022,562	433,011	1,016,975
22	86,136,725	81,092,223	136,795	1,096,915	1,096,973	442,989	2,270,830
23	51,313,360	45,988,790	118,166	1,029,257	665,051	301,956	3,210,140

輸 入

単位：千円

年次	計	家 具	飼 料	衣類及び 同付属品	自動車の 部分品	金属製品	電気機器	一般機械	その他	外国貿易船 入港：隻数 (うち外国籍)
平成20	39,816,990	9,048,126	5,701,166	6,576,034	1,626,904	4,803,758	1,381,597	2,063,260	8,616,145	329(311)
21	33,232,170	8,113,234	4,332,921	5,810,455	177,413	4,887,004	979,527	2,035,334	6,896,282	312(305)
22	37,171,507	6,871,110	7,205,967	6,010,985	400,074	4,082,969	988,218	1,666,831	9,945,353	342(341)
23	39,471,573	5,644,593	6,262,239	6,396,092	399,363	4,089,274	1,788,873	1,852,042	13,039,097	316(310)

資料：伊万里税関支署「伊万里港貿易概況」

◎ 工 業 用 地

(平成24年12月31日現在)

地 名	完成年次	造成計画面積	うち造成済面積	工業用地面積	分譲済面積	残地面積	備 考
		m ²	m ²	m ²	m ²	m ²	
七ッ島工業団地	昭和50年	1,882,000	1,482,000	1,287,000	1,091,000	196,000	
長浜A団地	41年	82,621	82,621	82,621	82,621	0	
長浜B団地	50年	18,680	18,680	18,680	18,680	0	
長浜C団地	58年	206,814	206,814	199,926	199,926	0	
伊万里窯業団地	40年	90,030	90,030	90,030	90,030	0	
里工業団地	40年	76,885	76,885	76,885	76,885	0	
久原工業団地	48年	320,520	320,520	299,000	299,000	0	
南波多工業団地	60年	21,253	21,253	19,223	19,223	0	
黒川工業団地	61年	30,542	30,542	30,542	30,542	0	
大川工業団地	平成3年	72,776	72,776	72,776	72,776	0	
伊万里団地	平成10年	1,133,000	1,133,000	947,000	947,000	0	

資料：企業誘致・商工振興課

行政

◎ 歴代市長

代	氏名	就任年月
初代	橋口四郎	昭和29年4月
二代	山口正次	昭和37年4月
三代	竹内通教	昭和45年4月
四代	川本明	平成6年4月
五代	塚部芳和	平成14年4月

◎ 歴代副市長

代	氏名	就任年月
初代	山口正次	昭和29年5月
二代	児島清彦	昭和33年8月
三代	大川内善次	昭和36年2月
四代	竹内通教	昭和37年6月
五代	西村正俊	昭和45年5月
六代	富村繁雄	昭和55年7月
七代	増本嘉臣	平成6年8月
八代	椎葉隆司	平成8年4月
九代	前田和人	平成14年5月
十代	江頭興宣	平成22年7月

◎ 歴代収入役

代	氏名	就任年月
初代	大川内善次	昭和29年5月
二代	脇山平作	昭和36年2月
三代	田中藤太	昭和37年6月
四代	山口数雄	昭和45年5月
五代	前山俊夫	昭和53年5月
六代	益田喜一	昭和61年7月
七代	鹿保	平成2年7月
八代	中島善明	平成6年5月
九代	吉富常彦	平成14年6月 (18年6月20日退任)

(注) 平成19年3月31日収入役廃止

(注) 平成19年3月31日までの名称は助役

◎ 市議会会議日数・議案件数

年次	議員定数	会議日数		市長提出議案件数	
		本会議	委員会	提出	可決
平成18年	28	30	63	153	153
19年	24	30	57	119	119
20年	24	31	68	139	139
21年	24	33	70	139	139
22年	24	30	66	100	100
23年	24	32	67	119	119
24年	24	28	72	109	109
					(内、修正可決1)

資料：議会事務局

◎ 議員の定数

条例定数	24 人
現在数	24 人

◎ 組 織

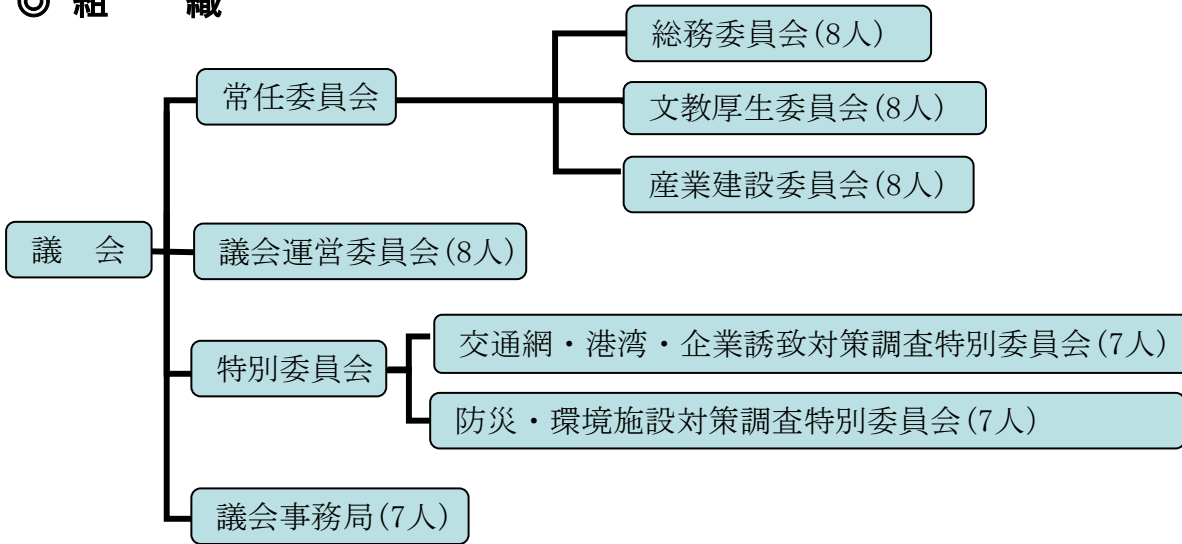

◎ 歴代議長

代	氏名	就任年月
初代	武藤庄三郎	昭和29年4月
二代	満江光次	昭和34年4月
三代	田代正男	昭和42年5月
四代	梅崎久次	昭和46年5月
五代	河村兼雄	昭和50年5月
六代	芳野文彦	昭和61年7月
七代	江頭橘次	平成5年11月
八代	山口正	平成11年5月
九代	黒川通信	平成15年5月
十代	前田教一	平成19年5月
十一代	内山泰宏	平成23年5月

◎ 歴代副議長

代	氏名	就任年月
初代	満江光次	昭和29年4月
二代	前田松一	昭和34年4月
三代	江頭順二	昭和38年5月
四代	西山実	昭和40年5月
五代	河村兼雄	昭和42年5月
六代	木須清司	昭和46年5月
七代	前島常春	昭和46年8月
八代	藤田喜代馬	昭和48年5月
九代	吉原羊一郎	昭和50年5月
十代	野口義一	昭和56年12月
十一代	黒川太郎	昭和58年5月
十二代	草野正三	昭和60年5月
十三代	松瀬勲	昭和62年5月
十四代	江頭橘次	平成元年5月
十五代	田中静男	平成3年5月
十六代	山口正	平成5年11月
十七代	渡邊忠篤	平成7年5月
十八代	樋渡伊助	平成9年7月
十九代	田中啓三	平成11年5月
二十代	黒川通信	平成13年5月
二十一代	岩橋紀行	平成15年5月
二十二代	島田布弘	平成17年5月
二十三代	占野秀男	平成19年5月
二十四代	内山泰宏	平成21年5月
二十五代	前田久年	平成23年5月

資料：議会事務局

◎ 投票状況

(1) 市長選挙

執行年月日	当日の有権者数	投票数	投票率
	人	人	%
昭和57. 4. 11	44, 503	—	無投票
昭和61. 4. 20	44, 775	33, 773	75. 43
平成 2. 4. 22	44, 121	36, 393	82. 48
平成 6. 4. 24	44, 510	33, 407	75. 06
平成10. 4. 19	45, 475	31, 222	68. 66
平成14. 4. 21	45, 976	33, 352	72. 54
平成18. 4. 16	46, 931	—	無投票
平成22. 4. 11	46, 102	31, 667	68. 69

(2) 市議会議員選挙

執行年月日	議員定数	立候補者数	当日の有権者数	投票数	投票率
	人	人	人	人	%
昭和58. 4. 24	30	31	44, 030	39, 260	89. 17
昭和62. 4. 26	30	33	44, 163	39, 162	88. 68
平成 3. 4. 21	30	34	44, 154	38, 600	87. 42
平成 7. 4. 23	28	36	44, 911	36, 628	81. 56
平成11. 4. 25	28	43	45, 665	37, 667	82. 49
平成15. 4. 27	28	32	46, 014	35, 993	78. 22
平成19. 4. 22	24	28	46, 206	34, 371	74. 39
平成23. 4. 24	24	29	45, 825	32, 523	70. 97

(3) 県知事選挙

執行年月日	当日の有権者数	投票数	投票率
	人	人	%
昭和62. 4. 12	44, 477	36, 937	83. 05
平成 3. 4. 7	44, 227	35, 006	79. 15
平成 7. 4. 9	44, 962	31, 631	70. 35
平成11. 4. 11	45, 680	33, 501	73. 34
平成15. 4. 13	46, 030	33, 297	72. 34
平成19. 4. 8	46, 279	31, 891	68. 91
平成23. 4. 10	45, 869	29, 686	64. 72

(4) 県議会議員選挙

執行年月日	当日の有権者数	投票数	投票率
	人	人	%
昭和62. 4. 12	44, 477	36, 962	83. 10
平成 3. 4. 7	44, 227	35, 005	79. 15
平成 7. 4. 9	44, 962	31, 628	70. 34
平成11. 4. 11	45, 680	33, 496	73. 33
平成15. 4. 13	46, 030	33, 281	72. 30
平成19. 4. 8	46, 279	31, 877	68. 88
平成23. 4. 10	45, 869	29, 677	64. 70

(5) 衆議院議員選挙

執行年月日	当日の有権者数			投票数			投票率		
	総数	男	女	総数	男	女	総数	男	女
	人	人	人	人	人	人	%	%	%
平成 5. 7. 18	45, 007	20, 888	24, 119	36, 421	16, 634	19, 787	80. 92	79. 63	82. 04
平成 8. 10. 20	45, 798	21, 316	24, 482	29, 131	13, 438	15, 693	63. 61	63. 04	64. 10
平成12. 6. 25	46, 216	21, 478	24, 738	31, 631	14, 604	17, 027	68. 44	68. 00	68. 83
平成15. 11. 9	46, 636	21, 809	24, 827	30, 536	14, 113	16, 423	65. 48	64. 71	66. 15
平成17. 9. 11	46, 809	21, 939	24, 870	33, 329	15, 467	17, 862	71. 20	70. 50	71. 82
平成21. 8. 30	46, 768	21, 969	24, 799	33, 705	15, 901	17, 804	72. 07	72. 38	71. 79
平成24. 12. 16	46, 040	21, 648	24, 392	27, 244	12, 896	14, 348	59. 17	59. 57	58. 82

(6) 参議院議員選挙

執行年月日	当日の有権者数 (人)			投票数 (人)			投票率 (%)		
	総数	男	女	総数	男	女	総数	男	女
平成元. 7. 23	44,740	20,685	24,055	31,262	14,489	16,773	69.87	70.05	69.73
平成4. 7. 26	44,717	20,730	23,987	25,534	11,912	13,622	57.10	57.46	56.79
平成7. 7. 23	45,565	21,177	24,388	18,864	8,912	9,952	41.40	42.08	40.81
平成10. 7. 12	46,084	21,435	24,631	29,163	13,413	15,750	63.28	62.52	63.94
平成13. 7. 29	46,542	21,689	24,853	27,409	12,681	14,728	58.89	58.47	59.26
平成16. 7. 11	46,674	21,840	24,834	29,200	13,519	15,681	62.56	61.90	63.14
平成19. 7. 29	46,856	21,944	24,912	28,174	13,339	14,835	60.13	60.79	59.55
平成22. 7. 11	46,615	21,907	24,708	28,483	13,479	15,004	61.10	61.53	60.73

(7) 市議会議員補欠選挙

執行年月日	当日の有権者数 (人)			投票数 (人)			投票率 (%)		
	総数	男	女	総数	男	女	総数	男	女
平成5. 10. 17	44,649	20,721	23,928	31,458	14,177	17,281	70.46	68.42	72.22

(8) 参議院議員補欠選挙

執行年月日	当日の有権者数 (人)			投票数 (人)			投票率 (%)		
	総数	男	女	総数	男	女	総数	男	女
昭和61. 8. 10	45,008	20,848	24,160	18,292	8,373	9,919	40.64	40.16	41.06
昭和63. 4. 10	44,637	20,605	24,032	21,524	9,910	11,614	48.22	48.10	48.33
平成7. 11. 19	45,524	21,161	24,363	27,264	12,546	14,718	59.89	59.29	60.41

資料：選挙管理委員会

◎ 選挙人名簿登録者数

(各年9月2日現在)

年次	総数	男	女
	人	人	人
平成18	46,934	22,000	24,934
19	46,810	21,958	24,852
20	46,776	21,931	24,845
21	46,923	22,065	24,858
22	46,645	21,954	24,691
23	46,434	21,894	24,540
24	46,176	21,709	24,467

資料：選挙管理委員会

◎ 選挙人名簿登録者数

番号	行政区名	男	女	計	番号	行政区名	男	女	計	
1101	東新町	41	40	81	1148	立花台2丁目	203	249	452	
1102	上仲町	16	20	36	1149	立花台3丁目	410	418	828	
1103	仲町	17	15	32	1150	立花台4丁目	88	147	235	
1104	本町1丁目	10	12	22	1153	富士町	310	339	649	
1105	本町2丁目	19	18	37	1154	渚	214	243	457	
1106	本町3・4丁目	21	25	46	1133	新天町1区	85	121	206	
1107	搦町	26	32	58	1134	新天町2区	286	330	616	
1108	今町	35	39	74	1135	新天町3区	197	189	386	
1109	元町	40	62	102	1155	南ヶ丘	526	588	1,114	
1110	立町	27	34	61	伊万里第4計			2,480	2,894	5,374
1111	朝日町	17	15	32	1162	岩谷	66	74	140	
1112	幸善町	24	29	53	1163	小石原	55	73	128	
1113	下土井町	33	45	78	1164	市村	198	218	416	
1114	上土井町	40	37	77	1165	市山	42	43	85	
1115	浜町	56	55	111	1166	大川内山	88	99	187	
1116	上黒尾	19	36	55	1167	正力坊	60	66	126	
1117	相生町	18	27	45	1168	吉田	94	107	201	
1118	船屋町	57	68	125	1169	福野	105	109	214	
1119	松島	305	332	637	1170	平尾	188	216	404	
1120	下松島	117	114	231	1171	向陽園	29	62	91	
1121	陣内	64	85	149	伊万里第5計			925	1,067	1,992
1122	脇田	612	712	1,324	伊万里合計			10,036	11,593	21,629
1123	平山	80	101	181	1201	福田	36	45	81	
1124	岩立	37	50	87	1202	浦瀧	24	33	57	
1125	木須東	269	288	557	1203	干瀧	23	20	43	
1137	弁天町	214	338	552	1204	大黒川	93	115	208	
1156	中井樋	128	114	242	1205	奥野	50	55	105	
1157	蓮池町	50	63	113	1206	塩屋	147	155	302	
1161	上ノ山	338	382	720	1207	小黒川	70	76	146	
1701	東八谷搦	560	613	1,173	1208	浦分	98	116	214	
伊万里第1計		3,290	3,801	7,091	1209	黒塩	37	39	76	
1126	木須西	240	258	498	1210	椿原	58	68	126	
1127	本瀬戸	89	102	191	1219	名村団地	261	166	427	
1128	中通	110	107	217	1220	敬愛園	2	12	14	
1129	早里	78	100	178	黒川第1計			899	900	1,799
1130	漁港	72	90	162	1211	清水	25	25	50	
1131	釘島	12	13	25	1212	横野	20	14	34	
伊万里第2計		601	670	1,271	1213	立目	28	32	60	
1136	栄町	381	473	854	1214	牟田	31	44	75	
1138	柳井町	154	206	360	黒川第2計			104	115	219
1139	白野	261	289	550	1215	花房	31	32	63	
1140	永山	54	71	125	1216	畑川内	90	102	192	
1141	屋敷野	51	71	122	1217	長尾	44	52	96	
1142	上古賀	119	133	252	1218	真手野	64	87	151	
1143	下古賀	124	125	249	黒川第3計			229	273	502
1144	祇園町	107	122	229	黒川合計			1,232	1,288	2,520
1145	六仙寺	143	159	302	1309	畑津	52	55	107	
1151	東円造寺	253	305	558	1310	内野	81	95	176	
1152	西円造寺	306	358	664	1311	煤屋	69	54	123	
1158	長生園	5	24	29	1312	馬蛤瀧	45	53	98	
1159	みどりが丘	75	86	161	1313	辻	71	70	141	
1160	あさひが丘	385	384	769	1314	浦	303	329	632	
1172	つつじが丘	319	344	663	波多津第1計			621	656	1,277
1173	グランパランいまり	3	11	14	1301	木場	100	97	197	
伊万里第3計		2,740	3,161	5,901	1302	青葉台	10	11	21	
1147	立花台1丁目	161	270	431	1303	筒井	94	97	191	

(平成24年9月2日現在) 単位：人

番号	行政区名	男	女	計	番号	行政区名	男	女	計
1304	井野尾	44	54	98	1706	内の馬場	95	115	210
1305	田代	35	34	69	1707	金武	148	208	356
1306	板木	48	59	107	1708	作井手	82	97	179
1307	津留主屋	36	36	72	1709	中田	53	66	119
1308	中山	56	54	110	1710	吉野	48	53	101
波多津第2計		423	442	865	1711	川内	49	60	109
波多津合計		1,044	1,098	2,142	1712	古子	34	36	70
1401	古川	43	44	87	二里合計		1,822	2,032	3,854
1402	笠椎	106	115	221	1801	里	437	502	939
1403	大川原	92	114	206	1802	福和	57	50	107
1404	小麦原	39	46	85	1803	長浜	795	833	1,628
1405	府招下	63	81	144	1804	日尾	52	60	112
1406	府招上	127	133	260	1805	天神	68	75	143
1407	原屋敷	132	141	273	1806	脇野	155	169	324
1408	井手野	178	188	366	1807	浦川内	125	150	275
南波多第1計		780	862	1,642	1808	東大久保	82	89	171
1409	高瀬	49	59	108	東山代第1計		1,771	1,928	3,699
1410	開拓	1	2	3	1809	大久保	173	183	356
1411	大曲	39	50	89	1810	福住	116	153	269
1412	水留	65	67	132	1811	国見	59	69	128
1413	古里	49	49	98	東山代第2計		348	405	753
1414	谷口	35	42	77	1812	下分	10	9	19
1415	重橋	52	61	113	1813	滝川内	90	90	180
南波多第2計		290	330	620	1814	辻の堂	6	10	16
南波多合計		1,070	1,192	2,262	1815	川内野	78	87	165
1501	宿	128	165	293	1816	日南郷	7	4	11
1502	片竹	41	46	87	東山代第3計		191	200	391
1503	戸石川	81	95	176	東山代合計		2,310	2,533	4,843
1504	井手口	88	93	181	1901	楠久津	218	254	472
1505	長野	77	101	178	1902	楠久	360	417	777
1506	川西	87	92	179	1904	福川内	53	58	111
1507	相の谷	0	0	0	1905	城	76	76	152
1508	駒鳴	140	156	296	1906	峰	53	46	99
1509	立川	190	220	410	1907	鳴石	120	129	249
1510	山口	84	98	182	山代第1計		880	980	1,860
1512	東田代	44	47	91	1908	久原1区	203	220	423
1513	川原	77	88	165	1909	久原2区	297	338	635
大川合計		1,037	1,201	2,238	1910	久原3区	103	117	220
1601	東分	96	113	209	山代第2計		603	675	1,278
1602	上原	54	52	106	1911	浦之崎	145	165	310
1603	下分	185	228	413	1913	川南	93	114	207
1604	下平	70	81	151	1914	立岩	108	104	212
1605	梅岩	29	44	73	1915	向山	98	127	225
1606	岳坂	55	62	117	1916	西分	104	108	212
1607	村分	76	74	150	1917	西大久保	36	37	73
1608	藤川内	100	99	199	1918	野々頭	41	38	79
1609	久良木	29	30	59	1919	東分	52	55	107
1610	宿分	84	104	188	山代第3計		677	748	1,425
1611	上分	83	100	183	山代合計		2,160	2,403	4,563
1612	中通	85	90	175	総計		21,709	24,467	46,176
1613	金石原	52	50	102					
松浦合計		998	1,127	2,125					
1702	西八谷揚	182	211	393					
1703	川東	628	686	1,314					
1704	大里	417	414	831					
1705	福母	86	86	172					

資料：選挙管理委員会

伊万里市行政機構図

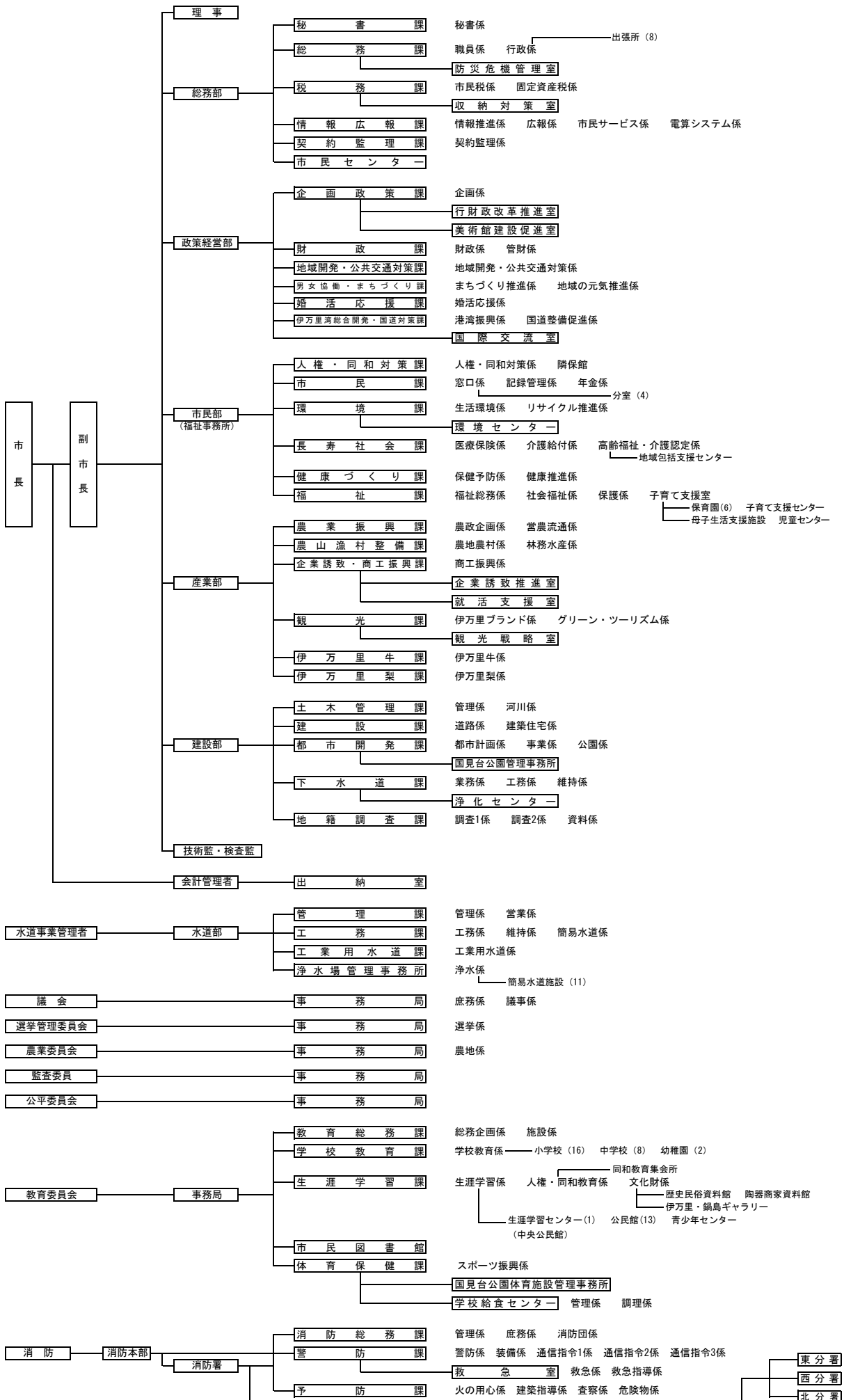

伊万里市勢のあらまし

—全国・佐賀県からみた伊万里市—

1. 県に占める割合の推移

単位：%

区 分	平成18年	平成19年	平成20年	平成21年	平成22年	平成23年
面 積	10.5	10.5	10.5	10.5	10.5	10.5
人 口	6.7	6.7	6.7	6.7	6.7	6.7
農 家 数	…	…	…	…	11.7	…
経 営 耕 地 面 積	…	…	…	…	5.8	…
農 業 産 出 額	8.7	…	…	…	…	…
商 業 年 間 販 売 額	…	5.7	…	…	…	…
市民所得（分配所得）	6.6	8.7	6.8	7.3	…	…

資料：県統計調査課「佐賀県統計年鑑」

2. 月別平年気象表 単位：気温 °C, 降水量mm, 日照時間 h

区分	項目	1月	2月	3月	4月	5月	6月	7月	8月	9月	10月	11月	12月	年間
伊 万 里 市	平均気温	5.2	6.1	9.2	14.0	18.3	22.1	26.3	27.0	23.2	17.6	12.1	7.3	15.7
	最高気温	9.6	10.9	14.2	19.5	23.8	26.7	30.4	31.7	28.0	23.2	17.6	12.3	20.7
	最低気温	1.0	1.5	4.3	8.7	13.4	18.2	23.1	23.3	19.4	12.7	7.4	2.7	11.3
	降水量	78.2	94.0	158.5	186.1	213.4	361.3	359.7	212.6	222.0	88.8	94.7	63.8	2,133.1
	日照時間	98.3	121.7	147.4	179.2	188.0	131.8	166.0	189.3	158.9	177.8	138.2	119.2	1,813.3
東 京	平均気温	6.1	6.5	9.4	14.6	18.9	22.1	25.8	27.4	23.8	18.5	13.3	8.7	16.3
	降水量	52.3	56.1	117.5	124.5	137.8	167.7	153.5	168.2	209.9	197.8	92.5	51.0	1,528.8
	日照時間	187.9	167.3	163.1	175.4	172.5	123.2	143.9	175.3	117.8	133.4	146.6	175.0	1,881.3

(注)統計期間 伊万里市＝気温及び降水量：1981年～2010年の平均値、日照時間：1986年～2010年の平均値
東京＝1981年～2010年の平均値

資料：伊万里市＝佐賀地方気象台 伊万里地域気象観測所
東京＝気象庁

3. 最高気温・最低気温と日降水量

項目	伊 万 里 市		東 京	
最高気温(極値)	36.7℃	2012年 8月 5日	39.5℃	2004年 7月20日
最低気温(極値)	-5.4℃	1981年 1月23日	-9.2℃	1876年 1月13日
日降水量(極値)	353mm	1980年 8月29日	371.9mm	1958年 9月26日

期間：伊万里市＝最高気温(極値) 1977年3月～2012年
＝最低気温(極値) 1977年3月～2012年
＝日降水量(極値) 1976年1月～2012年
東京＝1875年6月～2012年

資料：伊万里市＝佐賀地方気象台 伊万里地域気象観測所
東京＝気象庁

4. 面積と人口密度

区 分	総面積 (H23. 10. 1)	人口密度 (1Km ² あたり) (H23. 10. 1)
伊万里市	255.02 km ²	222.6 人
佐賀県	2,439.65	347.1
全 国	377,954.84	388.1

資料：県統計調査課「佐賀県統計年鑑」

5. 人口密度と人口集中地区

区 分	面 積		人 口		人口密度 (1 k m ² 当り)	人 口 集 中 地 区		
	k m ²	県=100	人	県=100		面積 k m ²	人口 人	人口密度 人
伊万里市	255.02	10.5	57,161	6.7	224.1	2.91	12,897	4,432.0
佐賀県	2,439.65	100.0	849,788	100.0	348.3	54.25	252,908	4,661.9

資料：平成22年国勢調査

6. 人口・世帯数

(各年10月1日)

年次	人 口			世 帯 数			1世帯当たり人員		
	伊万里市	佐賀県	全国 (千人)	伊万里市	佐賀県	全国 (千世帯)	伊万里市	佐賀県	全国
平成17	58,190	866,369	127,768	19,118	287,431	49,566	3.0	3.0	3
18	57,897	862,547	127,901	19,347	290,279	...	3.0	3.0	...
19	57,578	859,205	128,033	19,540	293,002	51,393	2.9	2.9	2
20	57,311	855,676	128,084	19,813	295,425	51,591	2.9	2.9	2.5
21	57,211	852,825	128,032	20,065	297,429	52,425	2.9	2.9	2.4
22	57,161	849,788	128,057	19,614	295,038	51,951	2.9	2.9	2.5
23	56,777	846,922	127,799	19,736	297,524	...	2.9	2.8	...

(注) 平成17、22年は国勢調査。

国勢調査年以外は県統計調査課「佐賀県人口移動調査」による。

人口(全国)は総務省統計局「推計人口」(補間補正後)による。

資料：県統計調査課
「佐賀県統計年鑑」

7. 人の動き

年次	出生率			死亡率			人口転入率		人口転出率	
	人口千人当たり			人口千人当たり			転入者数 (前年10月1日～ 当年9月30日) 人口百人当たり	転出者数 (前年10月1日～ 当年9月30日) 人口百人当たり		
	伊万里市	佐賀県	全国	伊万里市	佐賀県	全国	伊万里市	佐賀県	伊万里市	佐賀県
平成17年	9.0	8.7	8.4	11.0	9.9	8.6	3.2	3.8	3.5	4.1
18年	8.9	8.9	8.5	11.0	9.8	8.5	3.2	3.8	3.6	4.1
19年	10.2	9.0	8.6	11.2	10.3	8.8	3.2	3.8	3.6	4.1
20年	9.3	9.2	8.7	10.8	10.5	9.1	3.2	3.7	3.5	3.9
21年	9.8	8.9	8.5	11.6	10.4	9.1	3.2	3.7	3.2	3.9
22年	10.3	9.0	8.5	12.0	10.9	9.5	2.7	3.4	3.0	3.6
23年	3.0	3.5	3.4	3.6

資料：県統計調査課「佐賀県統計年鑑」

8. 年齢(3区分)別割合

区分	平成7年			平成12年			平成17年			平成22年		
	伊万里市	佐賀県	全国	伊万里市	佐賀県	全国	伊万里市	佐賀県	全国	伊万里市	佐賀県	全国
0～14歳 (年少人口)	18.8	18.1	15.9	16.6	16.4	14.6	15.4	15.2	13.7	14.9	14.6	13.3
15～64歳 (生産年齢人口)	61.8	64.1	69.4	61.3	63.1	67.9	60.5	62.1	65.8	59.5	60.8	63.4
65歳以上 (老年人口)	19.4	17.8	14.5	22.1	20.5	17.3	24.1	22.6	20.1	25.7	24.6	23.2

(注)算出基礎 = $\frac{3 \text{ 区分の各人口}}{\text{総人口}}$

資料：国勢調査

9. 老年人口の割合の推移

区分	昭和40	45	50	55	60	平成2	7	12	17	22
伊万里市	8.1	10.0	11.4	12.7	14.0	16.5	19.4	22.1	24.1	25.7
佐賀県	7.8	9.3	10.7	11.8	13.0	15.1	17.8	20.5	22.6	24.6
全国	6.3	7.0	7.9	9.1	10.3	11.9	14.5	17.3	20.1	23.2

(注)算出基礎 = $\frac{65 \text{ 歳以上人口}}{\text{総人口}}$

資料：国勢調査

10. 年齢区分人口指数

区 分	算 出 基 準	伊万里市		佐賀県		全 国	
		平成17	平成22	平成17	平成22	平成17	平成22
年少人口指数	$\frac{0\sim14歳人口}{15\sim64歳人口} \times 100$	25.5	25.0	24.5	24.0	20.1	21.0
老年人口指数	$\frac{65歳以上人口}{15\sim64歳人口} \times 100$	39.9	43.1	36.5	40.4	30.5	36.6
従属人口指数	$\frac{(0\sim14歳)+(65歳以上人口)}{15\sim64歳人口} \times 100$	65.4	68.1	61.0	64.4	51.4	57.6
老年化指数	$\frac{65歳以上人口}{0\sim14歳人口} \times 100$	156.4	172.8	148.6	168.6	146.5	174.5

資料：国勢調査

11. 就業人口構成比

単位：%

産業分類	伊万里市		佐賀県		全 国	
	平成17	平成22	平成17	平成22	平成17	平成22
総 数	100.0	100.0	100.0	100.0	100.0	100.0
第 1 次 産 業	13.8	9.8	11.2	9.2	4.8	4.0
農 業 ， 林 業	13.6	9.6	10.1	8.3	4.5	3.7
漁 業	0.2	0.2	1.1	0.9	0.3	7.4
第 2 次 産 業	32.1	31.5	25.1	23.5	25.9	23.7
鉱業，採石業，砂利採取業	0.0	0.0	0.0	0.0	0.1	0.0
建 設 業	11.3	9.2	9.7	8.4	8.8	187.9
製 造 業	20.8	22.3	15.4	15.1	17.0	436.7
第 3 次 産 業	53.8	56.3	63.2	64.2	67.5	66.5
電気，ガス，熱供給，水道業	0.4	0.5	0.6	0.6	0.5	0.5
情 報 通 信 業	0.5	0.6	0.8	0.9	2.6	2.7
運 輸 業 ， 郵 便 業	4.2	4.1	4.4	4.6	5.2	5.4
卸 売 ， 小 売 業	13.5	13.7	16.2	15.5	17.5	16.4
金 融 ， 保 険 業	1.6	1.5	2.0	2.1	2.5	2.5
不動産業，物品賃貸業	0.5	0.5	0.8	0.9	1.8	1.9
学術研究，専門・技術サービス業	1.5	1.7	1.8	2.0	3.1	3.2
宿泊業，飲食サービス業	5.5	4.8	5.7	5.4	6.0	5.7
生活関連サービス業，娯楽業	3.6	3.5	4.0	3.9	3.8	3.7
教 育 ， 学 習 支 援 業	3.7	4.0	4.6	4.7	4.3	4.4
医 療 ， 福 祉	9.8	12.7	10.6	12.8	8.7	10.3
複 合 サ ー ビ ス 事 業	1.8	1.3	1.7	1.2	1.1	0.6
サービス業(他に分類されないもの)	4.4	4.2	5.8	5.3	7.0	5.7
公務(他に分類されるものを除く)	2.9	3.2	4.2	4.2	3.4	3.4
分 類 不 能 の 産 業	0.2	2.4	0.4	3.0	1.9	5.8

資料：国勢調査

12. 昼間人口

地 区	夜間人口	昼間人口	100人当たり 昼間人口	昼 間 就業者	昼 間 通学者
伊万里市	57,161	60,498	105.8	31,662	2,402
佐賀県	849,788	851,631	100.2	413,644	41,058

資料：平成22年国勢調査

13. 事業所

区 分	事業所数		増加率	従業員数		増加率	1事業所当たり従業者	
	平成13年	平成18年	18年/13年	平成13年	平成18年	18年/13年	平成13年	平成18年
伊万里市	3,196	2,965	△ 7.2	27,314	26,737	△ 2.1	8.5	9.0
佐賀県	44,666	41,781	△ 6.5	387,759	377,490	△ 2.6	8.7	9.0
全 国	6,349,969	5,911,038	△ 6.9	60,157,509	58,634,315	△ 2.5	9.5	9.9
市/県(%)	7.2	7.1	—	7.0	7.1	—	—	—

(注)平成11、16年は民営事業所のみが調査対象のため、この表から除いている。

資料：事業所・企業統計調査

14. 経済成長率

単位：%

年 次	伊万里市		佐賀県		全 国	
	総生産	所得(分配)	名 目	実 質	名 目	実 質
平成19年	26.6	39.9	3.9	4.9	1.0	1.8
20年	△ 12.6	△ 26.9	△ 3.2	△ 1.9	△ 4.6	△ 4.1
21年	△ 44.6	△ 1.0	△ 6.9	△ 6.5	△ 3.7	△ 2.4

(注)伊万里市はそれぞれの増加率。

資料：県統計調査課

「平成21年度県民経済計算」

「平成21年度市町民経済計算」

15. 一人当たり市民所得

年 度	伊万里市		佐賀県		格差
	所得(千円)	18年=100	所得(千円)	18年=100	(県平均=100)
平成18年	2,401	100.0	2,455	100.0	97.8
19年	3,377	140.6	2,609	106.3	129.4
20年	2,481	103.3	2,461	100.2	100.8
21年	2,460	102.5	2,272	92.5	108.3

資料：県統計調査課「平成21年度市町民経済計算」

16. 農家数（専業・兼業別）－販売農家－

区 分		平成12年		平成17年		平成22年	
		伊万里市	佐賀県	伊万里市	佐賀県	伊万里市	佐賀県
農家戸数		2,909戸	35,198戸	2,585戸	31,244戸	2,301戸	18,480戸
内 訳 %	専 業	15.7	16.4	17.2	18.8	21.4	25.5
	第1種兼業	16.3	19.6	17.8	21.5	16.5	23.1
	第2種兼業	68.0	64.0	65.0	59.7	62.1	51.4
一戸当たり経営規模(a)		110.6	140.9	110.6	150.1	117.6	137.0

資料：農林水産省統計部「2000年世界農林業センサス」
 「2005年農林業センサス」
 「2010年世界農林業センサス」

17. 経営規模別農家構成比－販売農家－

区 分		平成12年		平成17年		平成22年	
		伊万里市	佐賀県	伊万里市	佐賀県	伊万里市	佐賀県
0.5h a 未満		18.5	14.5	19.4	13.8	17.7	19.3
0.5～2h a 未満		69.2	64.2	69.1	63.2	69.4	62.8
2h a 以上		12.3	21.3	11.5	23	12.9	17.9

資料：農林水産省統計部「2000年世界農林業センサス」
 「2005年農林業センサス」
 「2010年世界農林業センサス」

18. 米の生産

区 分	平成 18	19	20	21	22	23	23年 佐賀県	県内 シェア (%)
作付面積(h a)	1,800	1,740	1,710	1,730	1,700	1,630	26,600	6.1
生産量(t)	7,900	8,750	8,710	8,830	8,160	8,430	141,200	6.0
10a 当たり収量(kg)	439	502	511	512	479	517	531	—

資料：農林水産省統計部「作物統計調査」

19. 水産業生産量

単位：t

区 分	地 区	平成18	19	20	21	22	23
総生産量	伊万里市	488	383	385	358	402	363
海面漁業	伊万里市	345	295	287	258	293	252
海面養殖	伊万里市	143	88	98	99	109	111

資料：農林水産省統計部

「海面漁業生産統計調査」

20. 市内製造業の推移

区 分	※平成18年	※19年	20年	※21年	※22年	※22年 佐賀県
事業所数	145	144	220	135	130	1,487
県内シェア (%)	8.6	8.8	8.0	8.8	8.7	—
従業者数 (人)	7,287	8,019	8,294	7,833	7,379	59,699
県内シェア (%)	11.6	12.5	12.7	13.3	12.4	—
製造品出荷額 等 (万円)	29,798,136	40,401,772	37,922,789	27,355,428	34,487,853	166,702,786
県内シェア (%)	17.4	20.6	19.7	17.6	20.7	—

※平成18、19、21、22年は4人以上の事業所が調査対象。

資料：工業統計調査

21. 商業事業所数、従業者数、商品販売額

		平成14年		※平成16年		平成19年	
		伊万里市	佐賀県	伊万里市	佐賀県	伊万里市	佐賀県
実 数	事業所数 (店)	1,086	14,604	920	13,301	812	11,969
	従業者数 (人)	5,031	75,483	4,516	75,875	4,316	71,221
	年間販売額 (万円)	13,983,657	220,438,616	10,639,875	187,502,449	10,493,533	183,591,117
生 産 性	一事業所 当たり 従業者数 (人)	4.6	5.2	4.9	5.7	5.3	6.0
	一事業所 当たり 年間販売額 (万円)	12,876	15,094	11,565	14,097	12,923	15,339
	従業者 一人当たり 販売額 (万円)	2,779	2,920	2,356	2,471	2,431	2,578

※平成16年は簡易調査。

資料：商業統計調査

(注)平成21年商業統計調査は、経済センサスの創設に伴い中止。

22. 進学率

単位：%

年次	高等学校等進学率			大学等進学率		
	伊万里市	佐賀県	全 国	伊万里市 (市内4高校)	佐賀県	全 国
平成18	96.4	97.4	97.7	33.1	41.6	49.3
19	98.4	97.9	97.7	34.1	42.1	51.3
20	97.5	97.5	97.8	36.5	42.6	52.8
21	97.9	97.7	97.9	38.7	43.7	53.9
22	97.6	97.8	98.0	37.2	43.5	54.3
23	98.4	97.6	98.2	37.9	42.3	53.9
24	96.9	97.5	98.3	37.4	41.4	53.5

資料：県統計調査課「佐賀県統計年鑑」
学校基本調査

23. 観光客

単位：%

区 分		平成17	18	19	20	21	22
伊万里市	観光客（千人）	1,753	1,674	1,531	1,471	1,353	1,319
	うち宿泊（千人）	110	92	134	123	108	92
佐賀県	観光客（千人）	30,321.0	29,646	30,380	30,821	30,177	29,934
	うち宿泊（千人）	2,413.0	2,428	2,514	2,347	2,132	2,013
県内シェア（%）（観光客）		5.8	5.6	5.0	4.8	4.5	4.4

資料：観光課
「佐賀県観光客動態調査」

24. 病床数、医師数

区 分	伊 万 里 市		佐 賀 県		全 国	
	平成22	平成23	平成22	平成23	平成22	平成23
病 床 (床)	1,397	1,397	18,298	18,010	1,730,339	1,712,539
医 師 (人)	93	—	2,180	—	295,049	—
歯 科 医 師 (人)	33	—	616	—	101,576	—
薬 剤 師 (人)	80	—	1,770	—	276,517	—

(注) 病床数は各年10月1日現在、医師・歯科医師・
薬剤師数は各年12月31日現在。

資料：厚生労働省「医療施設調査」
「医師・歯科医師・薬剤師調査」
(隔年調査)

25. 住居の種類、住宅の所有関係

区 分	伊万里市				佐 賀 県				全 国			
	平成17年		平成22年		平成17年		平成22年		平成17年		平成22年	
	世帯数	割合	世帯数	割合	世帯数	割合	世帯数	割合	世帯数	割合	世帯数	割合
住宅に住む 一般世帯	18,565	100.0	19,077	100.0	282,226	100.0	289,634	100.0	48,169	100.0	51,055	100.0
持ち家	13,526	72.9	13,686	71.7	197,788	70.1	202,041	69.8	29,927	62.1	31,594	61.9
公営・公団・ 公社の借家	1,342	7.2	1,243	6.5	17,101	6.1	16,420	5.7	3,174	6.6	3,070	6.0
民営の借家	3,068	16.5	3,532	18.5	56,930	20.2	61,322	21.2	13,005	27.0	14,371	28.1
給与住宅	490	2.6	520	2.7	8,177	2.9	7,431	2.6	1,527	3.2	1,442	2.8
間借り	139	0.7	96	0.5	2,230	0.8	2,420	0.8	536	1.1	577	1.1

資料：国勢調査

26. 生活保護

年 度	保護率 ‰ (人口千人当たり)	
	伊万里市	佐賀県
平成18	10.5	7.2
19	9.9	7.2
20	10.0	7.4
21	10.9	8.1
22	11.8	8.7
23	12.0	9.1

資料：福祉課

福祉行政報告例

27. 貿易（伊万里港）

単位：百万円

年 次	計	輸入額	輸出額
平成18	95,915	46,311	49,604
19	112,983	41,974	71,009
20	116,873	39,817	77,056
21	106,938	33,232	73,706
22	123,308	37,172	86,137
23	90,785	39,472	51,313

資料：伊万里税関支署「伊万里港貿易概況」

28. 道路の現況

(平成23年4月1日現在)

区 分		実延長	改良延長	改良率	舗装延長	舗装率
		k m	k m	%	k m	%
合 計	伊万里市	186.2	166.5	89.4	186.2	100.0
	佐賀県	1,869.3	1,676.3	89.7	1,869.1	100.0
国 道	伊万里市	75.6	74.3	98.3	75.6	100.0
	佐賀県	604.0	590.6	97.8	604.0	100.0
県 道 (主要地方道 一般県道)	伊万里市	110.6	92.2	83.4	110.6	100.0
	佐賀県	1,265.0	1,085.4	85.8	1,264.8	100.0
市町村道	伊万里市	920.1	467.5	50.8	836.5	90.9
	佐賀県	8,830.4	6,080.0	68.9	8,402.4	95.2

資料：県統計調査課「佐賀県統計年鑑」

29. 生活

区 分	給水人口	水道普及率	開通電話 台 数	100人当たり 電話普及率	自動車 保有台数	自動車1台 当たり人口	交通事故 発生件数	出火件数	刑法犯 検挙件数	国民健康保険 被保険者数	拠出制 国民年金 被保険者数
	平成22. 3. 31	平成22. 3. 31	平成22. 3. 31	平成22. 3. 31	平成22. 3. 31	平成22. 3. 31	平成22年	平成22年	平成22年	平成22年度平均	平成23. 3. 31
	人	%	台	台	台	人	件	件	件	人	人
伊万里市	56, 214	96. 7	16, 029	27. 6	45, 430	1. 25	457	15	180	15, 868	11, 271
佐賀県	814, 121	94. 8	220, 288	25. 6	649, 535	1. 32	9, 038	327	3, 551	239, 503	181, 111

(注) 刑法犯検挙件数は発生地（その他を除く）による。

資料：県統計調査課「佐賀県統計年鑑」

30. 財政・決算規模の推移（普通会計）

区 分		平成17	18	19	20	21	22
歳出決算額（百万円）	伊万里市	19,874	20,515	23,348	20,002	22,794	22,553
人口一人当たりの財政規模	伊万里市（円）	336,829	349,666	399,853	343,001	392,533	390,489
$\left(\frac{\text{歳出決算額}}{\text{人口}}\right)$	全国（千円） （類似団体）	379	364	366	372	405	415

資料：財政課

「市町村財政概要」

「日本の統計」

31. 地方財政基本指標（平成22年度 普通会計）

区 分	伊万里市	佐賀市	唐津市	鳥栖市	多久市	武雄市	鹿島市	小城市	嬉野市	神埼市	類似団体
類似団体類型	Ⅱ-1	Ⅳ-1	Ⅲ-1	Ⅱ-3	Ⅰ-1	Ⅱ-1	Ⅰ-1	Ⅰ-1	Ⅰ-1	Ⅰ-1	Ⅱ-1
経常収支費比率（%）	94.8	91.3	87.0	89.0	93.2	84.1	87.6	85.7	85.0	85.3	87.9
公債費比率（%）	14.7	16.9	22.1	16.3	16.3	19.1	13.6	21.5	13.1	16.5	-
財政力指数	0.65	0.65	0.43	0.94	0.37	0.47	0.43	0.46	0.40	0.45	0.61
歳 入（百万円）											
一人当たり歳入額（円）	396,137	385,212	484,638	371,200	501,788	463,379	420,502	423,588	450,614	527,292	430,723
市 税（円）	119,321	125,546	92,230	170,324	85,342	99,641	92,704	83,991	84,010	93,182	121,041
地方交付税（円）	87,802	84,276	168,315	19,144	197,824	147,005	139,566	146,690	164,973	160,908	112,066
地方債（円）	33,267	32,100	57,031	33,961	39,894	44,356	35,694	57,445	34,248	73,351	45,175
地方税構成比（%）	30.1	32.6	19.0	45.9	17.0	21.5	22.0	19.8	18.6	17.7	28.1
交付税構成比（%）	22.2	21.9	34.7	5.2	39.4	31.7	33.2	34.6	36.6	30.5	26.0
地方債構成比（%）	8.4	8.3	11.8	9.1	8.0	9.6	8.5	13.6	7.6	13.9	10.5
自主財源構成比（%）	40.7	41.5	27.6	58.4	26.6	33.9	32.4	31.7	31.0	26.5	39.0
歳 出（百万円）											
一人当たり歳出額（円）	390,489	376,513	475,284	360,097	483,699	445,571	407,454	406,162	431,833	506,120	414,629
民生費（円）	138,947	117,993	149,698	111,534	152,399	129,815	139,196	113,792	146,439	124,296	122,766
農林水産業費（円）	20,952	22,660	26,388	7,604	19,776	23,540	24,454	25,706	26,401	49,548	16,707
商工費（円）	15,147	11,148	17,401	9,379	7,132	8,987	9,030	6,465	11,064	3,279	10,504
教育費（円）	38,197	37,263	44,780	29,116	41,937	37,109	47,015	53,526	37,920	37,067	48,782
公債費（円）	40,158	45,669	74,433	39,941	60,554	64,367	39,407	64,575	42,758	55,014	51,065
人件費構成比（%）	21.4	16.8	18.6	13.7	17.1	15.7	16.6	17.7	14.8	13.7	17.5
投資的経費構成比（%）	11.1	15.4	11.9	17.2	12.0	14.6	12.1	14.5	7.6	24.6	15.1
標準財政規模（百万円）	13,518	53,183	37,121	13,442	5,987	13,513	7,520	11,883	7,817	9,189	16,866

資料：財政課

32. 類似団体参考

◎類型の設定

類型は、市町村の態様を決定する要素のうちで最もその度合いが強く、しかも容易、かつ、客観的に把握できる「人口」と「産業構造」により設定しており、大都市、特別区、中核市及び特例市についてはそれぞれ1類型、都市については16類型、町村については15類型を、平成17年国勢調査の結果を基に設定した。

類型の構成と該当団体数（都市）

(平成23年3月31日現在)

産業構造 人口 類型		Ⅱ次、Ⅲ次95%以上		Ⅱ次、Ⅲ次95%未満		計
		Ⅲ次65%以上	Ⅲ次65%未満	Ⅲ次55%以上	Ⅲ次55%未満	
		3	2	1	0	
50,000人未満	I	9	18	128	88	243
50,000～100,000	II	55	44	128	49	276
100,000～150,000	III	35	19	42	12	108
150,000人以上	IV	29	6	22	2	59
計		128	87	320	151	686

(注) 伊万里市はⅡ-1である。

類似団体（Ⅱ-1）団体一覧（都市）

(平成23年3月31日現在)

北海道	岩見沢市	千葉県	印西市	島根県	益田市
〃	恵庭市	〃	白井市	岡山県	笠岡市
〃	北広島市	〃	富里市	〃	総社市
〃	石狩市	〃	香取市	広島県	三次市
青森県	五所川原市	〃	山武市	山口県	萩市
〃	十和田市	新潟県	柏崎市	徳島県	鳴門市
〃	むつ市	〃	村上市	〃	阿南市
岩手県	宮古市	〃	南魚沼市	香川県	坂出市
宮城県	気仙沼市	富山県	氷見市	〃	さぬき市
〃	名取市	石川県	七尾市	愛媛県	宇和島市
秋田県	能代市	福井県	坂井市	〃	大洲市
〃	大館市	山梨県	笛吹市	高知県	南国市
〃	大仙市	長野県	塩尻市	福岡県	柳川市
山形県	米沢市	〃	千曲市	〃	行橋市
〃	天童市	〃	安曇野市	〃	小郡市
福島県	南相馬市	岐阜県	高山市	〃	宗像市
茨城県	石岡市	〃	恵那市	〃	福津市
〃	龍ヶ崎	〃	美濃加茂市	〃	朝倉市
〃	常陸太田市	静岡県	伊豆の国市	〃	糸島市
〃	笠間市	愛知県	常滑市	佐賀県	伊万里市
〃	牛久市	〃	愛西市	〃	武雄市
〃	鹿嶋市	三重県	志摩市	長崎県	島原市
〃	那珂市	滋賀県	近江八幡市	〃	大村市
栃木県	日光市	〃	高島市	熊本県	荒尾市
〃	下野市	京都府	福知山市	〃	宇城市
群馬県	沼田市	〃	舞鶴市	〃	天草市
〃	館林市	〃	亀岡市	〃	合志市
〃	渋川市	〃	八幡市	大分県	中津市
〃	藤岡市	〃	京田辺市	〃	日田市
〃	安中市	〃	木津川市	〃	佐伯市
〃	みどり市	大阪府	泉州南市	〃	宇佐市
埼玉県	本庄市	兵庫県	洲本市	宮崎県	日向市
〃	羽北市	〃	豊岡市	〃	日向市
〃	日高市	奈良県	大和郡山	鹿児島県	出水市
〃	吉川市	〃	天理市	〃	日置市
千葉県	銚子市	〃	桜井市	沖縄県	始良市
〃	館山	和歌山県	海橋市	〃	糸満市
〃	茂原市	〃	橋本	〃	糸宮
〃	東津市	〃	紀の川	〃	豊見
〃	富津市	〃	岩出市	〃	古島
〃	袖ヶ浦	鳥取県	倉吉市	〃	〃
〃	八街	島根県	浜田市	〃	〃

(128団体)

33 地域指定一覧表 一市町一

平成23年4月1日現在

○ 指定
△ 一部指定

市 町	農村地域	農業振興地域	振興山村地域	特定農山村地域	過疎地域	低開発地域工業開発地区	都市計画区域	離島振興地域	半島振興対策実施地域	地方拠点都市地域	原子力発電施設等立地地域
	20市町	20市町	3市	12市町	9市町	12市町	16市町	1市7離島	3市町		2市町
佐賀市	48, 54, 元, 2, 4	△	△	△	△	△	△	—	—	佐	—
唐津市	46, 48, 5, 13	△	△	△	△	△	△	△	△	唐	△
鳥栖市	○	△	—	—	—	○	○	—	—	—	—
多久市	47, 60, 4	△	—	—	○	—	△	—	—	佐	—
伊万里市	46, 57, 60, 3	△	—	○	—	—	△	—	○	—	—
武雄市	46, 57, 60, 62	△	—	△	△	△	△	—	—	—	—
鹿島市	56	△	—	○	—	○	△	—	—	—	—
小城市	47	△	—	△	—	—	○	—	—	佐	—
嬉野市	49	△	—	△	—	△	△	—	—	—	—
神埼市	48, 60, 4	△	△	△	△	△	△	—	—	佐	—
吉野ヶ里町	47, 61, 6	△	—	—	—	△	△	—	—	—	—
基山町	○	△	—	—	—	○	○	—	—	—	—
上峰町	47	△	—	—	—	○	△	—	—	—	—
みやき町	47, 4, 12	△	—	—	—	○	△	—	—	—	—
玄海町	○	△	—	○	—	—	—	—	○	唐	○
有田町	63	△	—	△	—	○	○	—	—	—	—
大町町	○	△	—	—	○	—	—	—	—	—	—
江北町	47	△	—	—	○	—	—	—	—	—	—
白石町	○	△	—	△	○	—	△	—	—	—	—
太良町	○	△	—	○	○	—	—	—	—	—	—
資 料	県企業立地課	県農山漁村課	県生産者支援課	県生産者支援課	県市町村課	県市町村課	県まちづくり推進課	県市町村課	県市町村課	県市町村課	県新エネルギー・産業振興課

(注) 農村地域・・・「農村地域工業等導入促進法」による農村地域
同地域には全市町が該当。数字は、同法第5条に基づく工業等導入実施計画策定年度
農業振興地域・・・「農業振興地域の整備に関する法律」による指定地域
振興山村地域・・・「山村振興法」による指定地域
特定農山村地域・・・「特定農山村地域における農林業等の活性化のための基盤整備の促進に関する法律」による地
過疎地域・・・「過疎地域自立促進特別措置法」による地域
低開発地域工業開発地区・・・「低開発地域工業開発促進法」による開発地域
都市計画区域・・・「都市計画法」適用地域
離島振興地域・・・「離島振興法」指定地域
半島振興対策実施地域・・・「半島振興法」第2条第1項による指定
地方拠点都市地域・・・「地方拠点法」指定地域。
佐…佐賀地方拠点都市地域 唐…唐津・東松浦地方拠点都市地域
原子力発電施設等立地地域・・・「原子力発電施設等立地地域の振興に関する特別措置法」による指定地域

資料：佐賀県統計調査課「佐賀県統計年鑑」

平成24年 統計 伊万里

平成25年4月発行

編集・発行

伊万里市 総務部 情報広報課 市民サービス係

〒848-8501 佐賀県伊万里市立花町 1355 番地 1

電 話 0955-23-5491 【直通】

IP 電話 050-3541-3453 (OCN. Phone) 【直通】

e-mail jouhou@city.imari.lg.jp

F A X 0955-23-6113 【代表】