

市役所だより

●平成19年7月15日号 ●伊万里市役所 総務部情報広報課 発行

7

敬老の日を記念して

88歳

90歳

99歳

100歳以上

『つる・かめ敬老祝商品券』を交付します

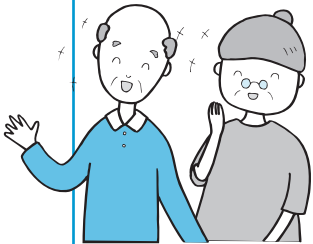
商品券を取り扱う
特定事業者を募集します

市では、敬老の日を記念して、賀寿を迎えられる長寿者に対し敬老の意を表すとともに、地域経済の活性化を図り地域振興に役立てることを目的として、『伊万里市つる・かめ敬老祝商品券』を交付します。

- 商品券交付日 9月17日(月)敬老の日
 - 使用可能期間 平成19年9月17日～平成20年3月31日
 - 交付対象者 平成19年9月30日現在で、88歳、90歳、99歳および100歳以上の人
 - 交付額 一人につき3,000円分の商品券(1,000円×3枚)
- ※使用するときにはお釣りはもらえません
- 使用できる店 市に登録された市内の店舗などに限られます
 - 交付方法 広報伊万里9月号でお知らせします

『伊万里市つる・かめ敬老祝商品券』を取り扱う『特定事業者』を下記のとおり募集します。

なお、『伊万里市つる・かめ敬老祝商品券』を取り扱う民間事業者は、『特定事業者』として伊万里市に登録が必要です。

●特定事業者 登録できる事業者の要件は次のとおり

- (1) 市内に店舗または事業所を有する事業者
- (2) 原則として次の業種を営む事業者
 - ① 日常的物品を扱う小売業
 - ② 各種飲食店
 - ③ 洗濯・理美容業などの各種サービス業
 - ④ 運輸・通信業
 - ⑤ その他市長が特に必要と認める事業

●募集期間 7月16日(月)～8月24日(金)※土日を除く

●受付場所 長寿社会課、各町公民館および出張所

●申請に必要なもの 印鑑 (法人は社印と代表者印)

※申請書は受付場所に準備しています

●問合せ先 長寿社会課 (☎☎2155)

有効期限満了により
新しい国民健康保険
被保険者証・高齢受
給者証を7月下旬ま
でに郵送します

現在交付している国民健康
保険被保険者証、高齢受給者
証(70歳以上の人で老人医療
受給者を除く)の有効期限が
7月31日で満了になります。

このため、7月下旬までに
世帯主の皆さんに新しい被保
険者証、高齢受給者証を郵送
しますので、お手元に届いた
ら内容をご確認ください。

また、古い被保険者証、高
齢受給者証は8月以降使用で
きませんので、はさみなどで
必ず裁断して燃えるごみとし
て処分するか、市役所や出張
所へお返しくください。

※短期の被保険者証や資格証
明書の該当世帯については、
税務課窓口で交付します

※被保険者証に点字ラベルを
貼ることができます。希望
される人は左記までお問い
合わせください

●問合せ先 長寿社会課医療保
険係 (☎☎2153)



第39回市民納涼花火大会

主催 伊万里市観光協会

20:30~21:15 伊万里川河畔 (雨天順延)



夏・おんな・伊万里津く浴衣でしっぼりと歩きませんか

どっちゃん祭り 8/5日

イベント案内

- 15:00~ どっちゃんよさこい
- 16:30~ 入船 (伊万里太鼓)
- 16:40~ 俵運びレース
- 17:40~ どっちゃんよさこい
- 18:40~ パレード
- 19:40~ みんなで踊ろうどっちゃん祭り
- 20:20~ 出船 (伊万里太鼓)
- 20:30~ 市民納涼花火大会
- 15:00~22:00 物産展
《駅前公園》
- 15:00~19:00 どっちゃんライブ



浴衣姿を記念撮影します!

- あなたの浴衣姿を記念に残しませんか
- ▽参加者には粗品とプレゼント
- ▽先着50人(組)午後5時〜舞台横
- ▽後日、市役所にて写真展とします



第9回伊万里・黒澤映画祭 「The3分ビデオコンテスト」 作品募集

10月6日(土)と7日(日)に、第9回伊万里・黒澤映画祭が市民センターで開かれます。

映画祭ではビデオコンテストの作品を大募集しています。3分以内であなたが表現したい映像をお送りください。

●応募方法 応募票を添えてVHSテープもしくはDVDでご応募ください

※1人2作品まで

●応募期限 8月31日(金)

※当日消印有効

※映画祭にて最終審査、発表を行います

●申込・問合先

☎84808501 伊万里

市立花町1355番地1

男女協働・まちづくり課

☎☎2115

期間：7月31日～8月2日

インターネット
公売を実施
します

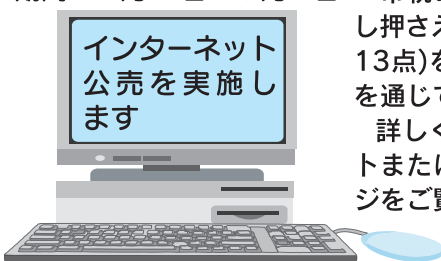

市税の滞納処分として差し押さえた動産(焼き物など13点)を、インターネットを通じて公売します。

詳しくはヤフー公売サイトまたは、市のホームページをご覧ください。

差し押さえを強化しています

法律では「督促状を発した日から10日を経過した日までに市税を完納しない場合は財産を差し押さえなければならない」とされています。これは、憲法で規定されている納税義務の公正性を図るためのものです。

市でも、市税の滞納者について不動産、預貯金、生命保険金、給料、動産など各種財産の調査を徹底し、特別な事情がある場合を除き、財産の差し押さえを厳格に行うこととしています。ご理解をお願いします。

●問合先 税務課徴税対策室 (☎☎2152)

みんなで参加しよう

伊万里ラジオ体操会



●日時 8月5日(日)午前6時20分～50分

●会場 国見台球技場

※雨天時は国見台体育館

●主催 伊万里市体育指導委員協議会

●協賛 マルちゃん伊万里東洋(株)

●後援 伊万里市教育委員会

●当日の注意点

①体操のできる服装と靴などで参加してください

②小学生以下は、保護者同伴で参加してください

③参加賞を準備していますが、数に限りがありますので、品切れの際はご了承ください

●問合先 市体育指導委員協議会

(体育保健課内 ☎☎3187)

お知らせ

市長・市議会議員の 資産公開

伊万里市政倫理条例に基づき、市長および市議会議員の『資産等変更報告書』『平成18年所得等報告書』『関連会社等報告書』が提出されました。(新議員を除く)
次のとおり閲覧できます。

- 閲覧時間
午前8時半～午後5時15分
※土・日曜日、祝祭日、年末年始の閉庁日を除きます
- 閲覧場所 議会事務局
- 問合せ先 議会事務局
(☎2594)

危険物取扱者の 保安講習会

● 対象者
▽継続して危険物取扱作業に従事している人
(3年に1回受講)

▽新たに従事する人
(従事して1年以内を受講)
▽新たに従事する人で過去2年以内に免状の交付または保安講習を受けている人
(3年以内を受講)

- 日時 9月11日(火)
午後1時～4時半
 - 会場 市民センター
 - 申込期間 8月1日(水)～20日(月)
- ※受講申込書は市消防本部および各分署にあります

● 申込・問合せ先
佐賀県危険物安全協会
(☎0952-7337)

知的障害者更生 相談所の巡回相談

● 日時 8月7日(火)
午前10時～午後3時半

● 会場 市民センター

- 対象者
知的障害者やその家族など
 - 内容
①療育手帳について
②施設への入所について
③医療・年金・職業・生活などについて
- ※事前に申し込みが必要です
- 申込・問合せ先
福祉課社会福祉係
(☎2156)

野鳥は許可なく 捕獲・飼養できません

狩猟など一部の例外を除いて、許可を得ずに野鳥の捕獲や飼養をすることは法律で禁止されており、違反した場合に罰金や懲役を科せられる場合があります。

- 飼養できる野鳥 メジロのみ
 - 飼養できる野鳥 として捕獲することも飼養することもできません
 - 飼養できる野鳥の数の制限
一世帯につき一羽のみ
- 申込・問合せ先 農山漁村整備課
(☎2591)

SAGA就職面接会 開催します

● 対象者
Uターン・一般求職者、大学・短大・専門学校などを来年3月に卒業予定の学生など

- 日時 8月10日(金)
午後1時～4時
- 受付時間
正午～午後2時半
- 会場 マリトピア(佐賀市)
- 内容 企業ごとにブースを設け、企業と求職者の面接・相談など
- 参加企業 50社を予定
- 問合せ先 佐賀県農林水産商工本部雇用労働課
(☎0952-7100)

市職員の 人事異動

市は、7月1日付けで、次のとおり人事異動を行いました。

- ◆《課長級》
◆佐賀県西部広域環境組合
(出向) 井関勝志

交通安全指導員からの メッセージ



大川内町
大久保 譲さん

子どもたちの皆さん、いよいよ待ちに待った夏休みがやってきます。交通ルールを守り、事故やけがのない思い出に残る楽しい夏休みを過ごしてくださいね。

ドライバーの皆さん、夏は解放的になり、運転の際も気持ちが緩みがちになります。集中力を切らさずしっかりと気を引き締め、責任と思いやりを心と車に添せて、安全運転をお願いします。

夏の交通安全県民運動

◆期間 7月21日(土)～31日(火)

◆スローガン
「守ろう交通ルール
高めよう交通マナー」

- ◆運動の重点
1 子どもと高齢者の交通事故防止
2 飲酒・暴走運転の根絶
3 自転車の安全利用促進
4 シートベルトとチャイルドシートの正しい着用の徹底

◆市内の交通事故発生状況
(6月27日現在：前年同期比)

人身事故	220件 (+ 15)
死者	6人 (+ 6)
傷者	295人 (+ 7)
物損事故	460件

入院時の負担金が 限度額までになります



申請が必要です！

入院するときは『限度額適用・標準負担額減額認定証』の交付を受けましょう。

認定証を医療機関に提示すると、入院時の窓口負担がそれぞれの世帯の所得に応じた限度額までになります。

● **対象者** 70歳未満の国民健康保険被保険者および70歳以上の住民税非課税世帯の人（老人医療受給者を含む）

● **内容** 認定を受けると入院時の窓口負担が限度額までになり、食事代が減額されます ※食事代の減額は、非課税世帯のみ

※有効期限が毎年7月31日となっていますので、認定を受けていた人も新たに申請が必要です

※住民税非課税世帯とは
▽国民健康保険被保険者は、世帯主および被保険者である世帯員が住民税非課税である場合

▽老人医療受給者は、世帯全員が住民税非課税である場合
※70歳未満の人で、国保税を滞納している世帯には認定証は交付できません

● **申込・問合せ先** 長寿社会課
(☎ ☎2153)

ぼしゅう

『半島の魅力』 フォトコンテスト

北松浦半島（伊万里市を含む）・島原半島・西彼杵半島地域における景観、暮らし、歴史・文化、体験、食などの幅広い分野を対象として、地域が誇る資源を交流の促進に活用するため『半島の魅力』フォトコンテストが開催されます。

● テーマ

あなたが見つけた新しい『ながさきの半島』の魅力

● 応募要領

▽規定 写真サイズは四つ切（ワイド可）。A4デジタルプリントも可

▽方法 応募票に所定事項および魅力に関するコメント（200字以内）を記載して、作品とともに応募ください

● **応募期限** 8月31日（金）

※当日消印有効

● **申込・問合せ先** ☎84818
501 伊万里市立花町1
355番地1 企画政策課
(☎ ☎2124)

自衛官募集

● **応募資格**（いずれも平成20年4月1日現在）
▽一般曹候補生
18歳〜27歳未満の人

▽二等陸・海・空士（女子）
18歳〜27歳未満の人

● **応募期間** 8月1日（水）
〜9月7日（金）

● **応募先** 自衛隊武雄地域事務所
※二等陸・海・空士の男子については随時受け付け

● **問合せ先** 自衛隊武雄地域事務所
(☎ ☎0954 ☎8304)



社会保険センターの健康・生きがい講座

◆申込・問合せ先 さが社会保険センター唐津(☎0955 ☎8451)

講座教室名	曜日・時間	開始日	回数	会場
治療体術・自強術	土 19:30~21:00	8月4日	15	東円蔵寺公民館
ハワイアンフラ(初心者)	火 13:15~14:45	8月7日	14	市民センター
ハワイアンフラ	火 15:00~16:30			
楽しいエアロダンスとストレッチ	水 10:30~12:00	8月1日	15	
楽しい書道・実用書初心者コース	月 13:00~15:00	8月6日	14	
楽しい書道・基礎初心者コース	木 10:00~12:00	8月2日	15	
「かな」と実用書(入門)	火 10:00~12:00	8月7日	14	
フラワーアレンジメント	月 13:30~15:30 月 18:00~20:00	8月6日	14	
こどもの英語教室(小1~6年生)	土 11:00~12:00	8月4日	15	
絵手紙教室	水 13:30~15:30	8月1日	15	
J r. フィット&ダンス	木 16:45~17:45	8月2日	15	
健康ホームヨガ	水 13:30~15:00 木 13:30~15:00	8月8日 8月9日	15	
ペン字筆ペン実用書	木 13:30~15:30	8月2日	15	
太極拳入門	木 10:00~11:30 金 13:30~15:00	8月2日 8月3日	15	
簡単！ワード・エクセル基礎講座	火 10:30~12:00 火 18:30~20:00	8月7日	13	
できる！ワード・エクセル上達講座	木 10:30~12:00	8月2日	13	

夏休み！

ピノキオ木工芸 コンクール作品募集



- ◇ **応募資格** 市内小学校の児童
- ◇ **作品内容** 主に木材を使用した作品で次の2部門
○テーマ部門【テーマ:ピノキオ】
○フリー部門
- ◇ **応募期限** 8月21日(火)
- ◇ **応募用紙** 市ホームページおよび下記の間合先に用意
- ◇ **表彰** 部門ごとに最優秀賞1作品、優秀賞2作品、参加賞
- ◇ **問合せ先**

■伊万里市木工芸センターピノキオの家(☎ ☎2822)

開館日:土・日・祝祭日、春休み、夏休み

開館時間:午前10時~午後4時

※夏休み期間中は毎日開館しますが、団体予約が入っている場合がありますので、事前に電話でご確認ください

※作り方など木工芸指導員へお気軽にご相談ください

■農山漁村整備課(☎ ☎2591)

■伊万里西松浦森林組合(☎ ☎3398)

議会報告

平成19年第2回定例会

平成19年第2回定例会市議会が6月12日から29日まで開かれました。今回の定例会では、2つの特別委員会が設置されたほか、条例議案7件、予算議案3件、諮問3件、報告9件と意見書、決議案の審議、また一般市政に対する質問などが行われました。審議の結果、提出議案は原案のとおり可決されました。

なお、主な内容は次のとおりです。



第4工水建設の分担金徴収条例を制定

条例議案

■くらしの安全条例

犯罪および事故から市民のくらしの安全を確保し、市民が現在および将来にわたり安心して暮らすことができる地域社会を実現するため、条例を制定するものです。

■第4工業用水道建設事業分担金徴収条例

新たな工業用水の需要に対応するための第4工業用水道の建設に関し、特に利益を受ける者から分担金を徴収するため、条例を制定するものです。

予算議案

■一般会計補正予算(第1号)

一般会計の歳入歳出予算の総額に5654万円が追加され、補正後の予算総額は198億3954万円となりました。 ※歳出補正の主なもの

- ▽大連市友好20周年記念・市民交流訪問事業費補助金 120万円
- ▽つる・かめ敬老祝商品券贈呈事業 127万円
- ▽農地・水・環境保全向上対策事業 1347万円
- ▽防災用サイレン改修事業 170万円

▽特別支援児童生徒サポート事業 468万円

▽地域ぐるみの学校安全体制整備推進事業 308万円

▽学校図書館支援センター推進事業 690万円

■工業用水道事業特別会計補正予算(第1号)

歳入において、第4工業用水道建設事業分担金徴収条例に基づき徴収する分担金を追加し、企業債を減額するなど財源組み替えを行うものです。

諮問

■人権擁護委員候補者の推薦

委員・金子義弘氏、岩本純子氏および金子幹夫氏の任期がそれぞれ平成19年9月30日で満了することに伴い、3氏を再推薦するものです。

決議

■特別委員会の設置

2つの特別委員会が設置され、それぞれの名称、構成は

委員会報告

各常任委員会に付託された議案は、次の意見が付され、原案のとおり可決すべきものと決定されました。

▽産業建設委員会

農地・水・環境保全向上対策事業については、今後、関係団体および地域との連携を強化し、積極的に推進することを要望します。

一般市政に対する質問

一般質問が3日間行われ、市政に関する諸問題について13人の議員から30項目におよぶ質問が行われました。

意見書

■『教育予算の拡充』を求める意見書

国に対し、義務教育費国庫負担制度の堅持と義務教育費の財源確保を要請するものです。

左表のとおりです。

特別委員会の構成

◎は委員長、○は副委員長、敬称略

交通網・港湾・企業誘致対策調査特別委員会

- ◎ 一宏 男 明 純 彦 弘
- 喜雅 秀 秀 雅 久 布
- ◎ 田尾 野 崎 渡 木 田
- 福松 占 山 樋 高 島

地域医療整備対策調査特別委員会

- ◎ 讓 繁 洋 夫 久 郎 代
- 野 島 邊 英 良 義 儀 美
- ◎ 草 多 久 渡 堀 笠 前 下
- 原 田 平

市民皆さんの応援をお願いします！

【問合せ先】高校総体推進室 (☎ 2198)



平成19年度 全国高等学校総合体育大会

男子 第70回全国高等学校ホッケー選手権大会組み合わせ

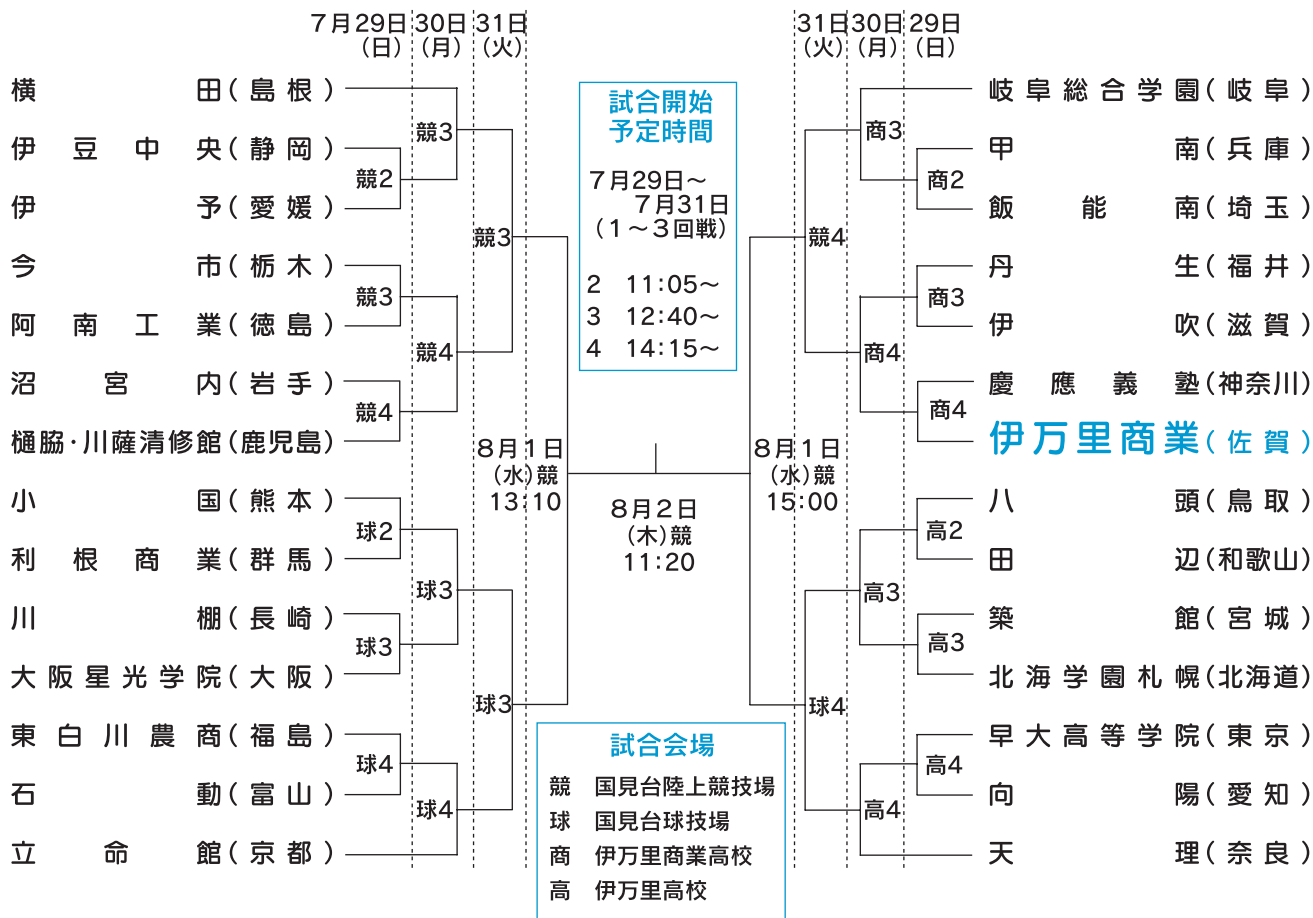

女子 第49回全国高等学校ホッケー選手権大会組み合わせ

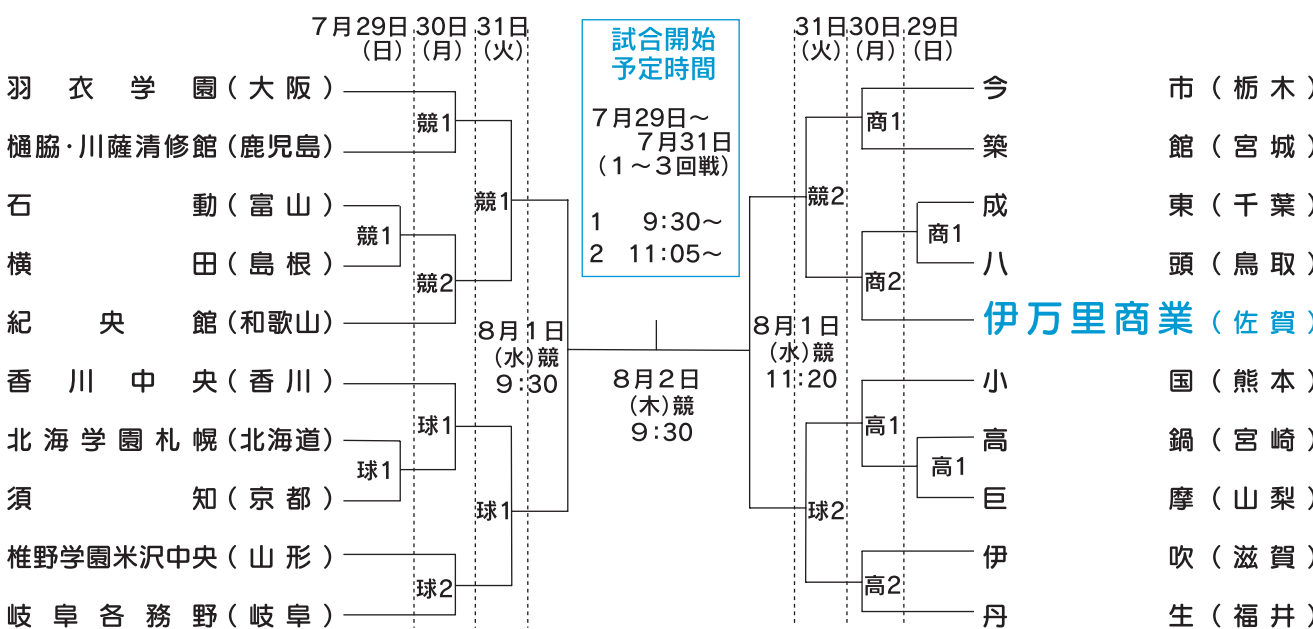

夏休みは図書館へ！

子ども上映会(入場無料)

■上映作品

▽『ムーミン谷の彗星』

7月29日(日)

▽『はだしのゲン』

8月5日(日)

▽『どんぐりの家』

8月19日(日)

8月26日(日)

■時間 午後2時30分から
※図書館ホームページのアドレスは下記のとおりです

<http://www.library.city.imari.saga.jp/>

日	場所	時間	日	場所	時間
7日	立川公民館	11:30~12:00	28日(火)	るりこう苑	11:00~11:20
	JA滝野出張所	11:30~12:00		市民病院	14:00~14:30
	国見公民館	14:00~14:30		楽寿園	15:00~15:20
21日(火)	山口病院	14:15~14:40	1日	小石原公民館	11:00~11:20
	国見団地集会所	15:00~15:30		向陽園	14:00~14:20
8日	楠久津公民館	14:00~14:30		29日(水)	浦之崎病院
	山代公民館	15:00~15:30	伊万里鍋島焼会館		14:30~15:00
22日(水)	西光苑	11:00~11:20	3日	西田病院	14:40~15:00
	ケアハウスいまり	11:30~12:00		波多津公民館	11:30~12:00
2日(木)	市民センター	14:30~15:00	31日(金)	ほのぼの	14:00~14:20
	田代公民館	11:30~12:00		大川公民館	14:00~14:20
10日・24日(金)	南波多公民館	11:30~12:00		JA大川支所	14:30~14:50
	重橋公民館	14:00~14:20	グランランいまり	15:20~15:40	
	原屋敷公民館	14:00~14:30	※自動車図書館『ぶっくん』の本は、次の巡回まで借りることができます ※このほか保育園や小学校、会社などを巡回しています		
	JA前平出張所	14:30~15:00			

8月の休館日

8月6、13、20、27日

8月は館内整理日(第4木曜)にも開館します

新刊案内

二ツ目になった噺家には、晴れて紋付・羽織・袴が許され、初めて名入りの手ぬぐいを作ることができました。噺家たちの思いがこもった手ぬぐいは、江戸の粋が詰まった愛すべき小道具。昭和の名人たちの古典柄やデザイナーが手がけた今どきの手ぬぐいなど、お洒落な噺家たちのこだわりを感じてください。



『噺家の手ぬぐい』

五明樓 玉の輔/著
日東書院

ご寄付ありがとうございました

次の方からご寄付をいただきました。厚くお礼申し上げます。(敬称略)

〔伊万里市へ〕

福祉基金

●松尾 義晴(亡妻芳子 脇田町脇田)

●原 由喜雄(亡母八千代 大川内町吉田)

●藤田 茂雄(亡叔父晴夫 松浦町下分)

▲五万円 前田善一(大川内町吉田)

▲一万千百三十円 吉田國夫(黒川町奥野)

教育振興奨励基金

▲二十万円 (株)名村造船所伊万里事業所

▲十万円 (株)奈雅井

▲十万円 九州内田鍛工(株)

〔市体育協会へ〕

体育振興奨励基金

▲一万円 中島紘一(新天町一区)

〔社会福祉協議会へ〕

社会福祉事業

●岡本 吉道(亡母ヨシ子 脇田)

●井上美千子(亡夫近次 岩立)

●岩橋ヒデ子(亡夫重利 早里)

●三浦 進(亡妻英子 白野)

●池田 朗(亡父利明 祇園町)

●植崎 務(亡姉森山スエ子 南ヶ丘)

●渡邊 久(亡妻ノブエ 蓮池町)

●副島美知代(亡夫静雄 大川内町岩谷)

●田中 一義(亡子實 波多津町煤屋)

●波多 巖(亡母ツチヨ南波多町府招下)

●遠藤 昭代(亡夫敏男 大川町立川)

●松尾 榮(亡子徹行 松浦町上原)

●山口タカ子(亡夫巖 二里町西八谷)

●井手口政信(亡母シヅカ 東山代町長浜)

●野田 勉(亡妻すみ子東山代町浦川内)

●綾城 秀男(亡母順成 // 東大久保)

▲二十万円 立正佼成会唐津教会青年部

▲十万円 伊万里ミュージック愛

▲千二百円 カイセイ薬局伊万里駅前店

〔各公民館へ〕

明るい町づくり推進基金など

(牧島公民館)

●岩橋ヒデ子(亡夫重利)

(立花公民館)

▲一万円 落合隆夫(二里町作井手)

(大川内公民館)

●副島美知代(亡夫静雄)

(黒川公民館)

●瀬戸 茂(亡母ツル)

●前田二三生(亡父元平)

(波多津公民館)

●田中 一義(亡子實)

(南波多公民館)

●波多 巖(亡母ツチヨ)

(大川公民館)

●遠藤 昭代(亡夫敏男)

●堤 フクノ(亡夫利夫)

(松浦公民館)

●松尾 榮(亡子徹行)

(二里公民館)

●山口タカ子(亡夫巖)

●山田みどり(亡母ハツヨ)

(東山代公民館)

●岩野 広喜(亡父岩見)

●井手口政信(亡母シヅカ)

●平尾ミツヨ(亡夫徳吉)

●野田 勉(亡妻すみ子)

(山代公民館)

●山口ミチ子(亡夫陸男)

保健コーナー

問合先 健康づくり課(保健センター) ☎ 3916



乳幼児定期健康診査

◇3か月児健康診査

▼対象 平成19年5月生まれ

▼期日 8月30日(木)

▼受付時間 午後1時～1時半

※BCG予防接種を実施しますので予診票をご持参ください
※絵本が入ったブックスター
トバックをお渡しします

◇1歳6か月児健康診査

▼対象 平成18年1月生まれ

▼期日 8月9日(木)

▼受付時間 午後1時～1時半

※希望により保護者の歯の健診、相談を同時に行います
◇3歳8か月児健康診査

▼対象 平成15年12月生まれ

妊産婦・乳幼児相談

- ▶期日 8月20日(月)
- ▶対象および受付時間
 - 妊産婦・5か月・10か月児 午前9時半～10時半
 - 1歳児・2歳児 午後1時～2時
- ▶内容 身体計測、歯科相談など

妊婦わくわくクラブ

- ▶日時 8月3日(金) 午後6時半～8時半
- ▶内容 母乳栄養、淋浴実習など
- ※事前の申し込みが必要です

市民健康相談

- ▶日時 8月6日(月) 午前9時半～11時半
- ▶内容 血圧測定・体脂肪測定
心身の健康づくりなど
- ※会場はいずれも市民センターです

住民総合健診 結果票配付・相談

7月2日～10日実施の基本健診と肝疾患検診の結果票を配付して健康相談会を行います。血液検査を受けた人は参加してください。

▼日時(8月) および会場
●7日(火) 立花公民館
午前10時～11時

会場は、いずれも市民センターです。母子健康手帳、アンケートをご持参ください。

▼期日 8月23日(木)
▼受付時間 午後1時～1時半

- 8日(水) 大川内公民館 午後1時半～2時半
- ※大川内公民館では希望者30人に骨密度測定を実施します
- 10日(金) 市民センター 午前9時半～11時 午後1時半～3時

乳がん検診

▼日時(8月) および会場
●7日(火) 立花公民館 午前9時～10時半

●8日(水) 大川内公民館 午後1時15分～2時15分

▼対象 40歳以上
▼内容 視触診・マンモグラフィー(X線検査)
▼料金 1500円(50歳未満) 1000円(50歳以上) 500円(70歳以上)

急性灰白随炎 (ポリオ)予防接種

▼定員 50人(要予約)
※2年に1回の受診となります

▼対象 平成18年10月～11月生まれ
▼日時 8月22日(水) 午後1時～2時

▼会場 市民センター
※ワクチン服用の前後30分は、ミルクや食べ物を与えない
▼お願い してください

一時的に輸血用の血液が少なくなつたときに献血に協力していただく「献血ボランティア」の会員を募集します。

年に1回程度、佐賀県赤十字血液センターで献血を行います。送迎はマイクロバスなどでいたします。



◇問合先 健康づくり課 (☎ 3916)

◇対象者 18歳～69歳 男性45歳以上 女性40歳以上

三種混合予防接種(百日せきジフテリア破傷風)

- ▼対象 平成19年4月生まれ(生後3か月)と継続接種の乳幼児
- ①1期初回 3～8週間隔3回
- ②1期追加 1期初回接種後、12～18か月の間に1回接種
- ③接種日の5日前までに左記の医療機関に申し込み、保護者同伴で受けてください

地区	医療機関名	実施日
伊万里	一番ヶ瀬耳鼻咽喉科医院	第1・第3月曜
	岡村医院	第1・第3水曜
	夏秋医院	第1・第3金曜
	浜田産婦人科クリニック	第1・第3金曜
大坪	加茂医院	第2・第3火曜
	口石病院	第1・第3火曜
	隅田病院	第1・第3水曜
立花	堀田病院	第3木曜
	いび整形外科	第2木曜
	産婦人科南ヶ丘クリニック	第1・第3金曜
	鈴山内科小児科医院	第2・第4水曜
大川内	山本こどもクリニック	第1・第3水曜
	泌尿器科いまりクリニック	第2・第3水曜
	黒川小島病院	第2水曜
波多津	小島医院	第3水・第4金曜
	南波多小島医院	第2金曜
大川二里	大川野クリニック	第3・第4木曜
	井手小児科医院	第1・第3金曜
東山代	いとう小児科	第2・第4水曜
	内山産婦人科医院	第2火曜
山代	立石医院	第2火曜
	社会保険浦之崎病院	第1月曜
	西田病院	第3・第4木曜
	水上医院	第3水曜

※休日・夜間急患医療センターからのお知らせ 床工事のため、7月23日～27日は隣の旧保健センターで診療を行います。電話番号は☎9910で、変わりありません。お問い合わせのうえ、ご来院ください