

## 市役所だより

3

●平成21年3月15日号 ●伊万里市役所 総務部情報広報課 発行

## 大川内山 春の窯元市



期 間 4月1日(水)~5日(日)

4月1日から5日まで『秘窯の里』大川内山で恒例の『春の窯元市』が開かれます。

各窯元による『春』をテーマにした新作展示『春爛漫』や、秘窯の里と橋めぐりスタンプラリーなどのイベントのほか、窯元製作の陶板付き『秘窯の里陶板花見弁当(抽選限定150個)』を3,500円で予約販売されます。

どうぞ、ご家族連れでお越しください。

●申込・問合せ

伊万里春の窯元市実行委員会  
(☎237293)



秘窯の里陶板花見弁当

国際アマチュア陶芸展  
伊万里2009

力作がズラリ勢ぞろい

今年で26回目を迎える『国際アマチュア陶芸展伊万里2009』を開催します。

国内外のアマチュア陶芸愛好家による、さまざまな趣向を凝らした作品をぜひご鑑賞ください。

## ■期 間

4月1日(水)~4月12日(日)

## ■会 場

伊万里・有田焼伝統産業会館(大川内山)

## ■問合せ

国際アマチュア陶芸展伊万里実行委員会  
事務局(商工観光課内) (☎☎232110)

## やよいまつり

日 時 3月29日(日)

午前10時~午後3時

会 場 メーン会場→伊万里駅前公園(JR伊万里駅前)  
サブ会場 →本町名店街、仲町観音通り

■イベント内容 ※悪天候の場合は  
【メーン会場】 4月5日に延期します

▷ライブパフォーマンス(よさこい、エイサー、和太鼓など)  
▷農産屋台市(新鮮な野菜や農産加工品などの販売)

## 【サブ会場】

▷ライブパフォーマンス(よさこい、エイサー、まちかどライブなど)  
▷本町アーケードさよならセール、お楽しみ抽選会、風水占い、まゆ玉・唐子人形販売など

■問合せ やよいまつり実行委員会・重松 (☎080-3995-4020)

遊びにおいて!



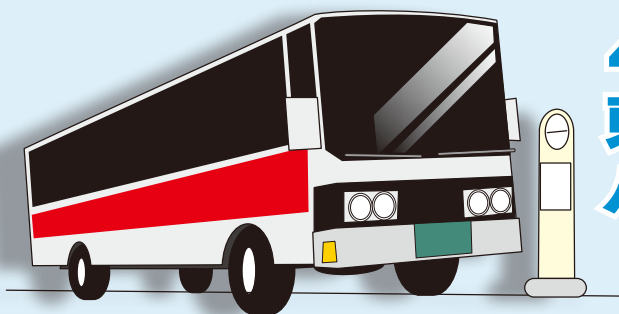

# 4月1日より 東山代方面の路線 バスが変更となります

■問合先 商工観光課 (☎☎2110)

## ■ 変更に伴う注意点

4月1日以降、伊万里バスセンター発の東山代方面の路線バス利用にあたっては、次のような点にご注意ください。

### 【市民病院行きのバスをご利用の人】

市民病院を経由する便数は減りますが、松浦線と西分線の市民病院行きが引き続き運行されますので、こちらをご利用ください。

### 【山代方面のバスをご利用の人】

松浦市に向かう松浦線、西分へ向かう西分線の変更はありませんので、引き続きこちらをご利用ください

### 【東山代町の在住の人】

『元気バス』をご利用ください。(発着場所は伊万里ショッピングセンター、MR里駅になります)

※『元気バス』の利用は、東山代町にお住まいの人で会員登録、チケットの購入をされた人に限ります  
※詳しくは、元気バス事務局 (☎☎8688) までお問い合わせください

平成21年4月1日より、現在、西肥バスが運行している『川内野線』『上大久保線』の路線バスが廃止となり、東山代方面の路線バスの運行が大幅に変更されます。  
今回廃止されるこの2つの路線は、これまで市が赤字補てんをすることにより運行を続けてきました。東山代町区長会を中心とした『東山代町中山間地域交通システム協議会』が、県や市の支援を受け町内を循環する『元気バス』を運行して、地域住民の移動手段を確保することになりました。

**解説『元気バス』とは**  
バスやタクシーを補完するものとして、よりきめの細かい新たな地域交通のしくみをつくる佐賀県の地域交通支援モデル事業を活用して、東山代町区長会を中心とした『東山代町中山間地域交通システム協議会』が貸し切りバスを運行するものです。  
地域住民主導のダイヤ編成を行って、MR(里駅)への乗り継ぎ利便性の向上や、学生の通学支援などのための運行に取り組みます。

## 高齢受給者証を 郵送します！



国民健康保険に加入する70～74歳の人(※1)の、医療機関での窓口負担は平成22年3月末まで(※2)、引き続き1割のままです。対象となる人には、新しい国民健康保険高齢受給者証を3月中に郵送します。

平成21年4月以降、医療機関で受診されるときは、国民健康保険被保険者証と、今回郵送する新しい高齢受給者証を提示してください。

(※1)すでに3割負担の人(現役並み所得者)や、一定の障害があり長寿医療制度(後期高齢者医療制度)に加入されている人は除きます

(※2)平成21年8月の更新時に平成20年の所得をもとに窓口負担割合の判定を行いますので、その際一部負担金の割合が変更される場合があります

■問合先 長寿社会課医療保険係 (☎☎2153)

## ぼしゅう

### 参加しませんか グリーン・ツーリズム

市では、農村に都市部の住民を招き滞在・体験型の観光を提供するグリーン・ツーリズムを推進していく『伊万里グリーン・ツーリズム推進協議会(仮称)』の設立を予定しています。それに伴い一緒に活動してくれるメンバーを募集します。

年齢・性別・経験は問いません。あなたの住むムラ(集落)をもっと元気にしたいと思う人、市街地にお住まいの人でも都市住民や子どもたちとのふれ合いで人との交流の輪を広げたい人など、どなたでも参加できます。

●問合先 農業振興課 (☎☎2557)



## 土地所有者の皆さん ご協力お願いします！

平成 21 年度の地籍調査は  
黒川町長尾・畑川内の一部・真手野、波多津町木場の  
一部、南波多町井手野の一部・府招の一部・谷口・重  
橋で実施します ■ 問合せ 地籍調査課 (☎☎2192)

調査開始から完了まで  
約 2 年間かかります！

《平成 21 年度 = 1 年目》  
▷ 一筆地現地調査と測量  
《平成 22 年度 = 2 年目》  
▷ 一筆ごとの面積測定と縦覧

### 土地所有者の皆さんへ

地籍調査事業を決められた調査期間内に正確に進めるためには、**土地所有者の相互の信頼と合意により境界を決定していただく必要があります**、その境界確認(一筆地現地調査)の際には、**立ち会いをお願いすることになります**。また、測量作業にあたっては、国土調査多角点杭の設置や土地への立ち入りなどを行う必要があります。(測量業務は外部業者へ委託しています)

境界決定や境界確認など土地所有者の皆さんのご理解とご協力をお願いします。

#### 地籍調査でできること



一定の要件を満たしていれば、土地の分筆や合筆、地目変更、地番変更などの処理



#### 地籍調査でできないこと



登記名義人の変更  
(相続・売買・贈与・交換などによる所有権移転登記)

#### 【今年の予定】

▷ 4月上旬 個人別台帳の送付   ▷ 5月下旬～ 地元説明会   ▷ 6月下旬～ 一筆地現地調査

#### 【基準点保護のお願い】

測量の基準点を示す杭や鉄は、一筆ごとの土地を測量するための基準となるものですが、地籍調査終了後も土地の分筆や境界の復元などを行うときに必要となる大切なものです。工事や開発などで移設が必要な場合は、地籍調査課まで事前にお知らせください。

### 平成 21 年度 調査対象の小字一覧

#### 黒川町 長尾の全域

長栄  
紅指  
井手久保  
長尾  
大平  
石原

#### 畑川内の一部

楠木田  
畑ヶ田  
小下田  
原田  
持丸田  
神ノ前  
道山

#### 菖蒲谷

酉田  
向工田

#### 真手野の全域

原  
竹ノ地  
大砂子  
樽木  
川原  
椎立川  
菅牟田  
木ノ下  
戸屋原  
戸屋  
高丈  
柳ノ内

#### 小原

松ノ元  
宇登  
駄道  
古河野  
宮ヶ原  
井手久保

#### 波多津町 木場の一部

中田  
七目  
葉山

#### 南波多町 井手野の一部

中川原の一部  
端山の一部

#### 府招の一部

船川の一部  
伊万里道の一部  
古道の一部

#### 谷口の全部

高尾  
広田  
ユキソノ  
立山  
下平原  
大ブケ  
杖田  
大尾  
中石坂

#### 重橋の全域 山ノ田

#### 露木場

後川内  
大谷  
神山原  
壱ノ坂  
鷹ノ巣  
持石  
御谷  
子安  
井手口原  
コグエ  
辻原  
開田

## 脇野の史跡めぐりと 明星桜を楽しもう

● 日時 3月29日(日)

午前9時～午後3時

※雨天決行(雨具などは各自持参してください)

● 集合場所 市役所玄関前

※運動靴など動きやすい服装

でご参加ください

さい

● 内容

▽史跡探訪(明星

星桜・白蛇山

岩陰遺跡など)

▽昼食 脇野の棚田米で山菜

ごはん

▽菜の花狩り、山菜狩り、もちつき体験交流など

● 定員 先着50人

※定員になりしだい締め切り

● 参加費 1500円

※昼食、資料、保険料を含む

当日集金します

● 申込期限 3月23日(月)

● 申込方法

電話またはファックス

● 申込先 東山代公民館

(☎2800001・FAX2800840)

● 主催・問合せ 脇野地域活性化グループ「脇野よか隊」

代表山口

(☎0960-8698-1009)







# 狂犬病予防注射



愛犬に愛情一本

犬の所有者は、その犬について毎年1回狂犬病予防注射を受けさせなければなりません（狂犬病予防法第5条）

平成21年度狂犬病予防注射を下記の日程により実施しますので、飼い主の人は都合のよい会場で、必ず飼い犬に予防注射を受けさせてください。なお、新たに犬を飼われた場合には登録が必要です。新規登録は、犬を取得した日（生後90日以内の犬を取得した場合は、90日を経過した日）から30日以内に行うことになっています。また、室内犬であっても登録と狂犬病予防注射が義務付けられています。

◆料金 《予防注射のみ》 3,050円  
《登録・予防注射》 6,050円（会場で新規登録できます）

- ▷登録者は混雑を避けるため、通知ハガキを必ずご持参ください
- ▷犬の死亡、住所や飼い主の変更など変更があった場合には、届け出が必要ですので、手続きをしてください（会場受付可）
- ▷平日に予防接種を受けられない人は、4月26日と5月17日の日曜日開催の会場をご利用ください

◆問合先 環境課生活環境係（☎☎2144）

期日	地区	会場	時間	期日	地区	会場	時間
4月6日(月)	波多津	馬蛤瀧公民館	9:30~10:00	4月17日(金)	東山代	滝川内公民館	9:30~10:00
		井野尾公民館	10:30~11:00			大久保公民館	10:30~11:00
		波多津公民館	11:30~12:00			東山代公民館	11:30~12:00
	伊万里	木須東集落センター	13:30~14:00			脇野公民館	13:30~14:00
4月7日(火)	大川	立川農業倉庫	9:30~10:00	4月20日(月)	立花	立花公民館	9:00~10:00
		井手口公民館	10:30~11:00			大川内	正力坊公民館
		大川公民館	11:30~12:00		大川内公民館	11:30~12:00	
	伊万里	元町公民館	13:30~14:00		大坪	古賀公民館	13:30~14:00
4月8日(水)	山代	西分公民館	9:30~10:00	4月21日(火)	伊万里	脇田公民館	9:00~10:00
		J A山代西部農業倉庫	10:30~11:00			黒川	立目公民館
		山代公民館	11:30~12:00		黒川公民館		11:30~12:00
		城農業倉庫	13:30~14:00		畑川内公民館	13:30~14:00	
4月13日(月)	大川内	小石原公民館	9:00~9:30	4月23日(木)	二里	大里公民館	9:00~9:30
		市村公民館	10:00~10:30			大坪	西八谷搦公民館
	南波多	南波多公民館	11:00~12:00	4月26日(日)	立花		市役所裏車庫前
		大曲公民館	13:30~14:00			伊万里	市民会館
4月14日(火)	松浦	中通公民館	9:00~9:30	5月11日(月)	二里	二里公民館	10:00~10:30
		下分公民館	10:00~10:30		東山代	東山代公民館	11:00~11:30
		松浦公民館	11:00~11:30		山代	山代公民館	13:00~13:30
4月15日(水)	大坪	西円蔵時公民館	9:00~9:30		5月12日(火)	大坪	大坪公民館
		東八谷搦公民館	10:00~10:30	大川		大川公民館	10:00~10:30
	二里	J A中里出張所	11:00~11:30	南波多		南波多公民館	11:00~11:30
		伊万里	市民会館	13:00~14:00		波多津	波多津公民館
4月16日(木)	牧島	瀬戸駐在所横農業倉庫	9:00~9:30	5月17日(日)	黒川	黒川公民館	9:00~9:30
		漁港公民館	10:00~10:30			松浦	
		牧島公民館	11:00~11:30		立花		市役所庁舎通路
	山代	楠久津公民館	13:00~14:00				

お知らせします  
パブリックコメントの結果

◆伊万里市高齢者福祉計画  
および第4期介護保険事業  
業計画（骨子）

伊万里市高齢者福祉計画  
および第4期介護保険事業  
計画（骨子）に対する意見  
募集の結果、49件の意見提  
出がありました。意見の概  
要と市の考え方を次のとお  
り公表します。

●公表する場所

長寿社会課、情報広報課  
市民サービス係、各町公  
民館、市民図書館

※市のホームページでもご  
覧になれます

●公表する期間

3月16日(月)～

4月15日(水)

●問合先 長寿社会課介護

給付係（☎☎2154）

◆伊万里市立市民病院経営改

善計画（案）

伊万里市立市民病院経営  
改善計画（案）に対する意  
見募集の結果、意見の提出  
はありませんでした。

●問合先 伊万里市立市民

病院事務局庶務係

（☎☎24121）

# こんにちは 図書館です

## ぶっくん

4月の巡回日  
(市民図書館 ☎ 4646)

日	場所	時間	日	場所	時間
7日 21日 (火)	立川公民館	11:30-11:50	14日 28日 (火)	るりこう苑	10:45-11:05
	JA 滝野出張所	11:30-11:50		市民病院	14:00-14:20
	国見公民館	14:00-14:20		ケアセンターくちいし	14:50-15:10
	山口病院	14:15-14:35		楽寿園	15:00-15:20
8日 22日 (水)	国見団地集会所	15:00-15:20	15日 (水)	小石原公民館	11:00-11:20
	くすく保育園	14:00-14:20		東山代公民館	11:00-11:20
16日 (木)	山代公民館	15:00-15:20		向陽園	14:00-14:20
	西光苑	11:00-11:20		浦之崎病院	14:00-14:20
	ケアハウスいまり	11:30-11:50		伊万里鍋島焼会館	14:30-14:50
10日 24日 (金)	市民センター	14:20-14:40		西田病院	14:40-15:00
	南波多公民館	11:20-11:40	波多津公民館	11:30-11:50	
	田代公民館	11:30-11:50	ほのぼの	14:00-14:20	
	原屋敷公民館	13:40-14:00	大川公民館	14:00-14:20	
	JA 前平出張所	14:10-14:30	JA 大川支所	14:30-14:50	
	デイながやま	15:00-15:20	グランパランいまり	15:20-15:40	

※このほか保育園や小学校、会社などを巡回しています

### 4月の休館日

6、13、20、27日  
23日(館内整理日)

### 図書館からのお願い

#### ◆変更はお早め！

進学や転勤など引越しの多い季節となりました。住所・電話番号・姓が変わった場合は、図書館利用カードの変更届が必要です。運転免許証や保険証など住所・氏名が確認できるものを持参のうえ手続きをお願いします。

#### ◆返却日の再確認を！

返却期日を過ぎた図書館資料はありませんか？現在お手元にある資料の返却日を、今一度ご確認ください。期日が過ぎていた資料は、お早めにご返却ください。

### 新刊案内



「悼む人」

天童 荒太 / 著  
文藝春秋

著者が7年の歳月を費やして描いた生と死を巡る物語。主人公は、報道で知り得た情報をもとに、全国の死の現場を旅していた。彼の行動の意味を、末期がんを患う母、人間不信のルポライター、夫殺しの女、3人の視点から問いかける。第140回直木賞受賞作。

### ご寄付ありがとうございました

次の方からご寄付をいただきました。厚くお礼申し上げます。(敬称略)

#### 〔伊万里市へ〕

#### 教育振興奨励基金

- 井手 淑子(亡夫洋二 二里町川東)
- 條島 正美(亡母マツエ 黒川町奥野)

#### 〔社会福祉協議会へ〕

#### 社会福祉事業

- 木本 和子(亡夫亮介 蓮池町)
- 池田 源吾(亡母カツヨ 上古賀)
- 山口 隆子(亡父晃 南ヶ丘)
- 川原 妙子(亡夫茂明 岩谷)
- 川原 文子(亡夫健太 小石原)
- 條島 正美(亡母マツエ 黒川町奥野)
- 大久保 貢(亡母ハル 塩屋)
- 井本 睦美(亡子拓美 波多津町木場)
- 古賀 光雄(亡妻ヨシ子 南波多町原屋敷)
- 池田 義人(亡姉サツ子 大川町川西)
- 原口 茂幸(亡母サツキ 松浦町上原)
- 井手 淑子(亡夫洋二 二里町川東)
- 松本 亮(亡祖母ツタエ 〃)
- 永田 正幸(亡母ハルエ 〃)
- 立石 節生(亡母アサノ 東山代町脇野)
- 水田 洋子(亡夫辰雄 山代町楠久)
- 佐藤いづみ(亡夫博 〃)
- 久重路文子(亡夫茂行 〃)
- 水田美夏子(亡父原久 福岡県福岡市)
- 一万円 山口 心愛(大坪町つじヶ丘)

#### 〔各公民館へ〕

- 伊万里公民館 明るい町づくり推進基金など
- 前山 達枝(亡夫正人 木須東)
- (大川内公民館)
- 川原 妙子(亡夫茂明 岩谷)
- 川原 文子(亡夫健太 小石原)
- 森 末子(亡夫強 平尾)

- 山口 隆子(亡父晃 立花町南ヶ丘)
- (黒川公民館)
- 條島 正美(亡母マツエ 奥野)
- (波多津公民館)
- 前田 勉(亡兄金夫 津留)
- (南波多公民館)
- 前田新一郎(亡妻チエ 府招上)
- 古賀 光雄(亡妻ヨシ子 原屋敷)
- 多田 信隆(亡妻人美 井手野)
- 鷹田 岸江(亡夫和秋 大川町相の谷)
- (大川公民館)
- 池田 義人(亡姉サツ子 川西)
- 鷹田 岸江(亡夫和秋 相の谷)
- 水田美夏子(亡父原久 福岡県福岡市)
- (松浦公民館)
- 原口 茂幸(亡母サツキ 上原)
- (二里公民館)
- 井手 淑子(亡夫洋二 川東)
- 木寺佐津子(亡夫大輔 中田)
- 山崎 隆司(亡妻文子 〃)
- 星 知恵子(亡母松本ツタエ 岐阜県可児市)

- (東山代公民館)
- 立石 節生(亡母アサノ 脇野)
- 鴨川 幸司(亡母綾子 川内野)
- 幸松 勇志(亡父正圓 〃)
- (山代公民館)
- 藤本ミサ子(亡夫貞義 久原一区)
- 久重路文子(亡夫茂行 野々頭)

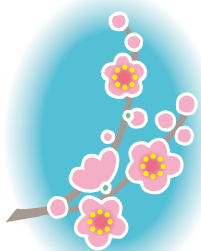



# 保健コーナー

問合先 健康づくり課（保健センター） ☎ 3916



## 乳幼児定期健康診査

◇3か月児健康診査  
▼対象 平成21年1月生まれ  
▼日時 4月23日（木）  
午後1時～1時30分

※BCG予防接種を実施しますので予診票をご持参ください  
※絵本が入ったブックスタートパックをお渡しします

◇1歳6か月児健康診査  
▼対象 平成19年9月生まれ  
▼日時 4月9日（木）  
午後1時～1時30分

※希望により保護者の歯の健診、相談を同時に行います

◇3歳8か月児健康診査

▼対象 平成17年8月生まれ  
▼日時 4月16日（木）  
午後1時～1時30分

※会場は、いずれも市民センターです。母子健康手帳、アンケートをご持参ください

## 急性灰白髄炎（ポリオ）予防接種

▼対象 平成20年2月生まれ・平成20年8月生まれ  
▼期日 4月15日（水）  
▼受付時間 午後1時～2時  
▼会場 市民センター

※母子健康手帳、予診票をご持参ください

## リハビリ教室

◆日時 毎週火曜日  
午後1時～3時30分  
◆対象 40歳以上の人でリハビリ訓練に通える人  
※事前の申し込みが必要です

## 妊産婦・乳幼児相談

◆期日 4月20日（月）  
◆対象および受付時間  
○妊産婦・5か月児・10か月児  
午前9時30分～10時30分  
○1歳児・2歳児 午後1時～2時  
◆内容 身体計測、むし歯予防など

## 市民健康相談

◆日時 4月6日（月）  
午前9時30分～11時30分  
◆内容 血圧測定・体脂肪測定・心身の健康づくりなど  
※会場はいずれも市民センターです

## 結核・がん検診 5月中旬から実施します

対象者、日程など詳しくは配布予定の受診票や健康カレンダー、または回覧する日程表をご覧ください



## ◆平成21年度 三種混合、麻しん・風しん 予防接種日程表◆

地区	医療機関名	電話番号	三種混合 ジフテリア 百日せき・破傷風	麻しん 風しん
伊万里	岡村医院	22 2304	第1・3水曜	第1・3水曜
	たなか内科クリニック	22 5800		随時(第3・4期のみ)
	夏秋医院	23 2032	第1・3金曜	随時
	浜田産婦人科クリニック	23 8855	第1・3金曜	第2金曜
大坪	日高医院	23 5263		随時(第3・4期のみ)
	加茂医院	23 2014	第2・3火曜	
	口石病院	23 2504	第1・3水曜	第2・4水曜
	隅田病院	23 3167	第1・3水曜	第1・3水曜
立花	堀田病院	23 3224	第3木曜	第2木曜
	前田病院	23 5101		随時(第3・4期のみ)
	産婦人科南ヶ丘クリニック	22 1135	第1・3金曜	
	鈴山内科小児科医院	22 7366	第2・4水曜	第1・3水曜
黒川	山口病院	22 5255		随時(第3・4期のみ)
	山本こどもクリニック	20 1525	第1・3水曜	第2・4水曜
	小島病院	27 2121	第2水曜	第2水曜
波多津	小島医院	25 0038	第3水第4金曜	第2・4土曜
	小島医院	24 3131	第1・3火曜	第1・3火曜
大川	大川野クリニック	20 8060	第2・4木曜	第2・4金曜
	井手小児科医院	23 8157	第1・3金曜	第2・4木曜
二里	いとう小児科	20 1611	第2・4水曜	第1・3水曜
	伊万里市立市民病院	23 4121	毎週月～金	毎週月～金
東山代	内山産婦人科医院	23 3241	第2火曜	第3火曜
	立石医院	28 0007	第2火曜	第3月曜
山代	社会保険浦之崎病院	28 3100	第1月曜	第1木曜
	西田病院	28 1111	第3・4木曜	第3・4金曜
	水上医院	28 3714	第3水曜	第4金曜

※接種時間は、予約時にお尋ねください

## 三種混合予防接種

※ワクチン投与は1時30分からですので、前後30分はミルクを飲ませたり食べ物を食べさせたりしないでください  
※予防接種翌日から27日間は、ほかの予防接種はできません

▼対象 平成20年12月生まれおよび7歳6か月未満の継続接種の乳幼児

▼接種方法 ①第1回初期 20日～56日の間

## 麻しん・風しん予防接種

隔をあけて3回接種  
※57日以上間隔があった場合は任意接種（自己負担）になります  
②第1期追加  
第1期初回3回目接種後、12～18か月の間に1回接種  
③接種日（指定日）の5日前までに左記の医療機関にお申し込みください

▼対象 ①第1期 生後12か月以上24か月未満

▼料金 無料

▼接種方法 接種日（指定日）の5日前までに左記の医療機関にお申し込みください

※休日・夜間急患医療センターの夜間小児診療は、月曜日から金曜日までの午後8時から10時まで行っています。まずは電話☎9910で、お子さんの様子を説明し、その後に来所してください