

センターだより

# まきしま

e-mail makishima-cc@city.imari.lg.jp



通刊第441号昭和61年創刊  
令和7年4月1日  
編集 牧島コミュニティセンター  
TEL 22-5783  
4月号



## 市美術展作品募集します！

- 出品資格 市民、市内在勤者、市内のクラブなどで活動している中学生以上の人  
※【書】の部門は年齢制限なし
  - 出品方法 各会期の出品申込受付期間に、出品申込書を提出してください。
  - 出品料 無料
  - 申込期間
    - ◇前期【写真・工芸】  
5月1日（木）～9日（金）※3日（土）～6日（火）は除く
    - ◇中期【絵画】  
5月12日（月）～16日（金）
    - ◇後期【書】  
5月19日（月）～23日（金）
- ※搬入日などを記載した募集要項・出品申込書は、市ホームページからダウンロードできるほか生涯学習センターや各コミュニティセンターにあります。
- 会期
    - ◇前期【写真・工芸】 5月13日（火）～18日（日）
    - ◇中期【絵画】 5月20日（火）～25日（日）
    - ◇後期【書】 5月27日（火）～6月1日（日）
  - 会場 ◇伊万里市民センター 文化ギャラリー
  - 応募・問合せ ◇生涯学習課 ☎22-1262



4月は未成年者飲酒防止強調月間です！



## 令和7年度 牧島地区 歓送迎会を開催します～牧島小育友会～

春を迎え、今年も人事異動により、小学校や保育園の先生方、コミュニティセンターの職員等の交代がありました。そこで、転出される方への感謝と転入される方々への歓迎の意を込めて、歓送迎会を開催いたします。

お忙しい時期とは思いますが、多数のご参加をお待ちしております。

- ◆日時 4月25日（金）18：30～
- ◆場所 牧島コミュニティセンター 講堂
- ◆会費 1人 3,000円
- ◆締切 4月16日（水）までに申し込みください。  
※準備の都合上、17日以降のキャンセル時の返金はできませんのでご了承ください。
- ◆申込先 小学校・保育園関係の方は小学校・保育園事務局まで  
地域の方は、コミュニティセンターまで直接会費を添えてお申し込みください。



## 入園・入学おめでとうございます

- ◆牧島保育園 4月 5日（土） 9：30～
- ◆啓成中学校 4月10日（木） 9：30～
- ◆牧島小学校 4月11日（金） 9：30～



## 「狂犬病予防注射と登録」について

- ◆新しく犬を飼った場合は、登録が必要です。（会場でも新規登録できます。）
- ◆室内犬であっても、登録や狂犬病の予防注射が義務付けられています。
- ◆牧島地区内の会場は以下の通りです。
  - 4月 3日（木） 牧島コミュニティセンター 11：00～11：30
  - 5月13日（火） 牧島コミュニティセンター 14：00～14：30
  - 6月12日（木） 牧島コミュニティセンター 14：00～14：30
- ◆料金 ◎注射のみ 3,250円 ◎登録・注射 6,250円  
現在、登録されている犬については、3月中旬頃にお知らせのハガキをお送りしていますので、会場にハガキをお持ちください。



## コミュニティセンターの予約がインターネットでできるようになりました

令和7年3月1日から、コミュニティセンター及び運動施設の予約がインターネットでできるようになりました。

予約の際は、利用者登録が必要になりますので、ご不明な点がございましたらコミュニティセンター窓口までお尋ねください。

## コミュニティセンター使用料が変わりました

令和7年3月1日からコミュニティセンターの使用料が変わりました。

1時間単位での料金設定となり、市外に拠点を置く団体の使用料は、50%加算となります。

	改定後の使用料	講堂	研修室・和室・調理室
任意の団体等の研修活動	1時間につき	270円	220円
その他の団体	1時間につき	820円	550円

## 春の全国交通安全運動

4月6日（日）～4月15日（火）  
交通ルールを知る、守る。  
安全・安心の第一歩！

【重点項目】

- ☆子どもを始めとする歩行者が安全に通行できる道路環境の確保と正しい横断方法の実践
- ☆歩行者優先意識の徹底とながら運転等の根絶やシートベルト・チャイルドシートの適切な使用の促進
- ☆自転車・特定小型原付自転車利用時のヘルメット着用と交通ルールの遵守の徹底

4月10日（木）は「交通事故ゼロを目指す日」です  
みんなで守って交通事故をゼロにしよう！



## 職員異動のお知らせ

4月1日付で職員の異動がありました。

【入】センター長 長野 浩（←市民交流部 環境政策課より）  
【出】センター長 末吉 建作（→総合政策部 財政課へ）

本年度も牧島コミュニティセンター職員一同よろしくお願いたします。



## 『林野火災にご注意ください！』

春は、林野火災が多発する季節です。

枯れ葉が地上に積り、下草も枯れているうえに、降水量が少なく、乾いた風が吹くなどして空気が乾燥するため、林野火災が発生しやすい気象条件になります。

林野火災に直結する原因である野外焼却は原則として法律で禁止されており、例外として認められているものについては、消防署へ火災と紛らわしい行為の届出が必要となります。

また、害虫駆除や焼畑などについても市役所へ火入れの許可申請が必要です。

◎届出や許可の期間における火の取扱い

- ・空気が乾燥している時や風の強い日は避ける。
- ・焼却しているときは、その場を離れない。
- ・消火用具を準備する。(水バケツ、消火器等)

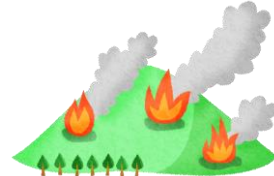

火災と紛らわしい行為の届出：伊万里消防署 (0955-23-2119)  
 火入れの許可申請：伊万里市役所  
 建設農林水産部 農山漁村整備課 (0955-23-2591)  
 ※気象状況によっては焼却を制限することがあります。

## 支援員、英樹さんのワンポイントアドバイス！

牧島ウォーキングマップができました！  
 コミュニティセンター入り口に看板を設置しています！



【歩くことでほとんどの生活習慣病は改善します】

ウォーキングによって血液の流れる抵抗値を下げることで、血圧が低下するほか、血中脂質や血糖が減少します。そのため生活習慣病の予防や改善が見込まれます。また運動することで、心肺機能の向上も期待できます。

牧島地区まちづくり運営協議会では、牧島の皆さんの健康維持のためウォーキングマップを作製しました。全戸配布していますので、どうぞご利用ください。

## 西肥バスからのお知らせ

西肥バスの4月1日のダイヤ見直しに際し、「辺古島」停留所と「生島橋」停留所の間に、新たに「金毘羅宮入口(こんぴらぐういりぐち)」停留所が新設、4月1日(火)より伊万里～福島線のバスの発着を開始します。

ダイレックス等のショッピング街に近いバス停となりますので、買い物により利用しやすくなります。

詳しくは下記のHPをご覧ください。

<https://www.bus.saihigroup.co.jp/information/43541.html>



## 牧島地区の人口と世帯数

《3月1日現在》  
 560世帯 (±0)

・男性 613人(+2)  
 ・女性 656人(±0)  
 1,269人(+2)



各町コミュニティセンター・市民図書館・市役所指定場所  
 4月1日からペットボトルキャップの回収を実施します！  
 マシクインキやペンキ等の付着や汚れたものは回収できません。洗って乾燥させて出してください。

## 4月の行事予定

3日(木)	狂犬病予防注射	11:00~11:30
4日(金)	牧島子ども会監査会・新旧幹事会	19:00~
5日(土)	牧島保育園入園式	9:30~
5日(土)	市スポーツ協会総会	18:30~
8日(火)	伊万里LINE まきしま(交通安全)	7:20~
8日(火)	牧島スポーツ協会監査会	17:00~
9日(水)	牧島老人クラブ役員会	9:00~
9日(水)	定例区長会	13:30~
9日(水)	合同監査会	15:00~
10日(木)	啓成中学校入学式	9:30~
10日(木)	牧島地区食生活改善推進協議会総会	10:00~
11日(金)	牧島小学校入学式	9:30~
16日(水)	牧島スポーツ協会総会	19:30~
18日(金)	牧島子ども会総会	19:00~
24日(木)	牧島老人クラブ例会(終了後総会準備)	10:00~
25日(金)	牧島老人クラブ総会	10:00~
25日(金)	牧島地区歓迎会	18:30~

「はまぼうの会」太極拳教室 (第1・3金曜日)  
 4月の予定・・・4日・18日 13:30~

「百歳体操」 毎週月曜日(月曜が祝日の場合は翌日火曜)  
 4月の予定・・・7日・14日・21日・28日 9:00~

「おもしろダンスパート2」 (第2・4金曜日)  
 4月の予定・・・11日・25日 13:30~

## 市民図書館からのお知らせ

次のぶっくんの巡回は、5月1日(木)10時15分ごろ

<p>《小学生におすすめ》</p> <ul style="list-style-type: none"> <li>・『シロナガスクジラ』</li> <li>・『おれはケッコンした』</li> <li>・『しろいねこリリー』</li> <li>・『くららのブックカフェ』</li> </ul>	<p>《中学生におすすめ》</p> <ul style="list-style-type: none"> <li>・『出てこい、写楽!~篤重編集日記~』</li> <li>・『「コーダ」のぼくが見る世界』</li> <li>・『震災アーカイブスを訪ねる』</li> <li>・『トッケビ梅雨時商店街』</li> <li>・『恋愛ってなんだらう?』</li> </ul>
---	--

## 老人クラブからのお知らせ

～随時、会員募集中～

【牧島老人クラブの目指すもの】

- ◎生きがいづくり ◎健康づくり
- ◎仲間づくり ◎地域づくり

4つの『づくり』活動を目指しております。60歳以上なら誰でも入会できます。  
 ◎毎週、火・木・土曜日 14:00~ 牧島運動広場にて、グラウンドゴルフを行っておりますので、興味のある方は、ぜひ、ご入会ください。  
 牧島老人クラブ 会長 村上 健夫