

お得
クーポン
付き!



旅

伊下里



目次

秘窯の里 大川内山	1
最高位を受賞した伊万里牛	7
フルーツの里伊万里	11
見どころ満載伊万里	13
オススメ！観光モデルコース	17
アクセスマップ	19
ホテル・宿泊施設・おみやげ・交通	21

秘窯の里

おおかわちやま

大川内山

江戸時代に佐賀藩(鍋島家)は、主に將軍家や、老中など幕閣への献上用の焼物を有田で製作していました。1660年代に佐賀藩は製作技法が他に漏れないよう有田から、険しい地形の大川内山に藩窯を移転させ、「秘窯の里」として、入り口に番所を設け厳重に管理し、採算を考えない高品位の特別あつらえの献上品を幕藩体制がなくなるまで作り続けました。

陶工たちは藩から扶持(給料)が与えられまし

たが、高い技術が求められ、技術が劣るものは容赦なく解雇され、描かれる絵柄や、失敗製品の廃棄まで管理されていました。

この献上品は、「鍋島」と呼ばれ、世界の至宝として妥協を許さない精緻な造形と優雅な作風から近世陶磁器の最高峰とされています。

現在の窯元は、藩窯で培われた高度な技法を受け継ぎながら新たな技術を取り入れ、350有余年の歴史を現代に伝えています。

平成15年9月には、「大川内鍋島窯跡」として国の史跡の指定を受けるなど、歴史的・文化的な遺産としても認められました。

ここ大川内山は、30軒の窯元が集まっており、楽しみながら散策ができ、「秘窯の里」の名にふさわしい山水画のような奇岩と窯場の煙突が印象的です。買ってよし、散策してもよし、春と秋には窯元市が開催され、たくさんのお客様で賑わいます。

文化庁では、地域の歴史的魅力や特色を通じて我が国の文化・伝統を語るストーリーを「日本遺産」として認定しており、平成28年4月に、大川内山の歴史及び景観が「日本磁器のふるさと 肥前(百花繚乱のやきもの散歩)」に認定されました。

また、外国人観光客に向けて1〜3のおすすりめ度で観光地の魅力を紹介している「ミシユラン・グリーンガイド佐賀 WEB版」で、大川内山は「寄り道する価値がある」を意味する二つ星(★★)として紹介されています。



JAPAN HERITAGE

日本遺産

鍋島藩窯公園

秘窯の里 大川内山の窯元群と隣接した丘陵地に歴史文化遺産と憩いの施設がある公園です。
鍋島藩窯として栄え、350有余年の歴史を誇る「伊万里鍋島焼」のすべてがこの公園の中に蘇り、歴史を感じさせてくれます。



伊万里駅から
大川内山へのアクセス
【西肥バス 所要時間】
約15~20分
【タクシー 所要時間】
約10~15分

私たちがご案内します
伊万里市観光
ボランティアガイドの会
(伊万里市陶器商家資料館内)
☎(0955)22-7934

お得クーポン券
伊万里鍋島焼会館
焼物 10% OFF
お買物の際にご提示ください。他のクーポンとの併用はできません。

みて歩きのエチケット三ヶ条
一、大川内山は生活の場が多くありますので、大声を出したり、民家をのぞくのは、やめましょう。
二、花や草木を折らないで、自然を大切にしましょう。
三、道路が狭いので、車は駐車場へ停めましょう。

には喫茶店があります。

唐臼小屋
陶石を細かく砕くため水の力を利用した大型の臼が実際に大きな音を立てて動いています



権現岳神社
市内に現存する江戸時代の社殿建築の中でも工夫をこらした優れた建物です。



陶工の家
藩窯当時の建物を再現。当時の陶工たちの暮らし振りもうかがえます。



登り窯
昔ながらの薪で炊く登り窯。献上品の焼成などに使用されています。



大壁画
陶片とトンバイで登り窯をアレンジした壁画のモニュメントです。



鍋島藩窯橋
陶板と無数の陶片が施された橋。欄干の外側には竜と鳳凰(ほうおう)が描かれています。



めおとしの塔・唐臼小屋
めおとしの塔から美しい音が響きます。水の力を利用した大きな臼は必見。



伊万里鍋島焼会館
各窯元の代表的な焼物を展示即売しています。喫茶コーナーも併設。



伊万里・有田焼伝統産業会館
焼物の歴史が学べる資料館。絵付け体験もできます。



四季を通して魅力満載！

山水画のような風景と卓越した伝統を見せてくれる秘窯の里大川内山は、ぶらり訪れてみても十分に楽しめるスポットです。四季折々に開催されるイベントは魅力満載！その季節ならではの楽しみがたっぷり！ぜひ、イベント開催時期とあわせて出かけてみませんか？

陶芸体験

世界で一つ
あなただけの器づくり

伊万里・有田焼伝統産業会館をはじめ、大川内山の窯元などでは絵付けやロクロ体験ができます。マグカップやお皿など、あなただけのオリジナルの食器が出来上がります。旅の思い出に、ぜひご体験ください。



絵付け・ロクロ・手びねり体験！

<p>伊万里・有田焼 伝統産業会館 ☎0955-22-6333 料金 800~1,500円 ● MAP-P3</p>	<p>せいら (徳永窯) ☎0955-23-2656 料金 1,000円~ ● MAP-P4</p>
<p>大秀窯 ☎0955-23-1002 料金 ロクロ(磁器) 3,000円~ ◆ MAP-P3</p>	<p>青山窯 ☎0955-23-2366 料金 2,000円~ ● MAP-P4</p>
<p>魯山窯 ☎0955-20-1366 料金 800円~ ● MAP-P3</p>	<p>虎仙窯 ☎0955-22-3095 料金 ロクロ(磁器) 5,000円 ◆ MAP-P4</p>
<p>瀬兵窯 (本社展示場) ☎0955-23-2749 料金 700円~ ● MAP-P10</p>	<p>今岳窯 ☎0955-23-3583 料金 絵付け 600円~ ロクロ・手びねり 3,500円~ ●◆★ MAP-P10</p>
<p>畑萬陶苑 ☎0955-23-2784 料金 1,000円~ ● MAP-P3</p>	<p>海のシルクロード館 ☎0955-23-1189 料金 絵付け 756円~ ロクロ 2,160円~ 手びねり 1,944円~ ●◆★ MAP-P13</p>

- 絵付け体験
 - ◆ ロクロ体験
 - ★ 手びねり体験
- ※送料は別料金となります。



古伊万里と鍋島の違い

古伊万里:江戸時代、肥前地区で焼かれた焼物(磁器)は、伊万里の港から積み出され、国内はもちろん、遠くヨーロッパまでも運ばれたので、伊万里が焼物の代名詞となり、これらの焼物の総称が「古伊万里」と呼ばれています。

鍋島:日本で最初に磁器を完成させた佐賀藩(鍋島家)は「藩窯」を組織し、主に将軍家や幕閣に献上するため、特別にあつらえた焼物を、幕藩体制がなくなるまで作り続けました。この焼物が鍋島と呼ばれています。

伊万里鍋島焼の特徴

伊万里鍋島焼は、鍋島の系譜を引き継いでいますので、特徴として大きく三つに分けることができます。



色鍋島
白磁の肌に染付で文様を描き、本焼をした後、赤・黄・緑を基調にした上絵を施して、再度焼上げます。陶磁器の最高峰として、その美しさを誇っています。

鍋島染付
透明感のある白磁に、藍一色の染付を施します。この染付に使う呉須の色が特徴で、凛とした美しさが醸しだされています。

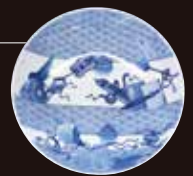

鍋島青磁
大川内山から産出する青磁原石を用い、何度も青磁釉をかけては焼き、艶やかに神秘的な、独特の色合いが醸しだされます。

畑萬陶苑 工房見学

見学時間 9:00~16:00
土・日・祝日
☎0955-23-2784



事前予約 無料



鍋島藩窯 秋まつり
11月1日
11月5日

POINT!
「秋彩々」をテーマに各窯元が秋に向けて作った新作などの磁器を展示販売しており、通常より割安で購入できます。秋の景色を堪能しながら誰でもゆっくり散策することができます。



春の窯元市
4月29日
5月3日

POINT!
春をテーマにした各窯元による恒例の窯元市で、通常より安く購入することができます。また桜が咲き誇り、訪れる人たちの目を楽しませています。



磁器ひいなまつり
2月中旬
3月上旬

POINT!
「磁器ひいな」は、滑らかな磁器の肌に美しい彩色が施され、見る人の心を癒します。

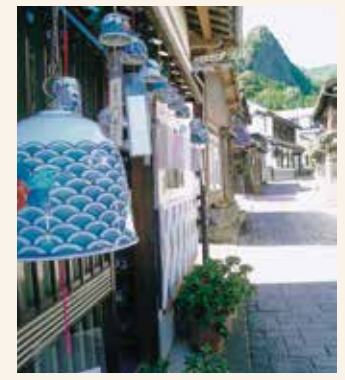

風鈴まつり
6月中旬
8月下旬

POINT!
見た目も音も美しい磁器製の風鈴。山間に広がる秘窯の里に風鈴の音色が響き渡ります。期間中の7月中旬に開催されるボシ灯ろう祭りは特に必見。光と静寂に包まれた大川内山の幻想的な風景をお楽しみください。
※ボシとは本窯を焚く時に、磁器を入れる器(耐火煉瓦)の事です。

詳しい情報は [伊万里鍋島焼協同組合](#) [検索](#)



伊万里牛ハンバーグ
九州ご当地グルメ
グランプリ
3年連続1位
殿堂入り

伊万里牛の歴史

- 昭和30年代後半～40年代前期 伊万里で牛が食肉目的で飼育され始める。
- 昭和59年度 第5回全国枝肉共励会では最優秀賞一席を受賞。その後も各共励会、共進会で農林水産大臣賞を度々受賞するなど「伊万里牛」の評価が一段と高まっていく。
- 平成元年度 伊万里牛振興会(会長・伊万里市長)を設立。販売業者、マスコミ等を招致しての試食会や枝肉共励会の開催により、消費者に「伊万里牛」が浸透していく。
- 平成10年5月 「花と音楽と人情で育てた 伊万里牛」として商標登録。(権利者・伊万里市)
- 平成17年度 東京都で開催された第23回全国肉用牛枝肉共励会で、最高位の名誉賞を受賞。
- 平成20年度 横浜で開催された第20回横浜食肉市場ミートフェアで、最高位の名誉賞を受賞。



伊万里牛を取扱うお店には、このプレートが目印として置いてあります。



最高位を受賞した伊万里牛

最高位を受賞した伊万里牛
自然豊かなこの土地で食べれば美味しさ倍増

江戸時代、焼物の積出港として世界に名を馳せた伊万里。この焼物のふるさとは、モロヒトつ隠れた逸品があることをご存じでしょうか。
全国的に評判の高い「伊万里牛」。時には、松阪牛や神戸牛をも超えると言われる最高級の黒毛和牛です。
血統ある良質な牛を伊万里の豊かな自然環境と優れた飼育技術で一頭一頭丹念に育て、肉質はきめ細かで柔らかく、とろけるほどの美味しさです。肉色も鮮やかで甘みと風味がたっぷり詰まったその味は絶品です。
由緒ある枝肉共励会で多くの賞に輝くなど、伊万里を代表する特産物です。



ふっくらやわらか
伊万里牛ハンバーグ

甘くコクのある伊万里牛は、ステーキはもちろん、ハンバーグにしても贅沢な味わいを堪能できます。口の中でほろほろとほどけるふっくらとやわらかなお肉には、極上の牛肉のうま味がぎゅっしり。「伊万里牛ハンバーグ」は、九州ご当地グルメグランプリで、「食べてみたいランキング」1位を3年連続で獲得し、殿堂入りした逸品です。

材料には、すね肉などは使わず、モモやロース、バラのみを配合し、上質の伊万里牛一〇〇%のミンチに地元産玉ねぎを使用しています。また、卵や牛乳などのつなぎはいっさい使われていません。ソースや付け合わせには各店の個性やこだわりが光ります。



一度食べに来てモ～
おいしいモ～
いまりん モーモくん
いまりん モーモちゃん
伊万里市マスコットキャラクター



「伊万里食三昧」実行委員会 副会長 前田清浩さん



加盟店はこののほりが目印

連覇の秘訣に迫る!

新しいメニュー作りなど 仲間たちの努力の結果!
現状に甘えることなく加盟店が定期的に集まって、常に向上に努めています。移動車販売を始め、コロッケのような新メニュー作りなど、リピーターにも満足いただけるよう頑張っています。

伊万里牛販売店

- | | | | | |
|--|---|---|--|---|
| <p>片岡精肉本店</p> <p>☎0120-08-1298</p> <p>〒伊万里市伊万里町甲257</p> <p>営業時間 8:30~19:00</p> <p>定休日 月2回、日曜日(不定)</p> | <p>肉のさかき</p> <p>☎0120-29-2067</p> <p>〒伊万里市伊万里町甲484</p> <p>営業時間 9:00~19:00</p> <p>定休日 日曜日</p> | <p>伊万里牛「勝」加工販売センター</p> <p>☎0955-20-4355</p> <p>〒伊万里市二里町大里甲1775-1</p> <p>営業時間 9:00~18:00 土のみ19:00まで</p> <p>定休日 無休</p> | <p>前田畜産 南波多ミート</p> <p>☎0955-20-3110</p> <p>〒伊万里市南波多町井手野下ノ原2615-1</p> <p>営業時間 10:00~18:00</p> <p>定休日 水曜日、第2・4火曜日</p> | <p>松尾畜産食肉卸</p> <p>☎0955-27-0631</p> <p>〒伊万里市黒川町福田748-1</p> <p>営業時間 8:00~17:00</p> <p>定休日 水・日曜日</p> |
|--|---|---|--|---|

伊万里牛をおいしく味わえるお店MAP

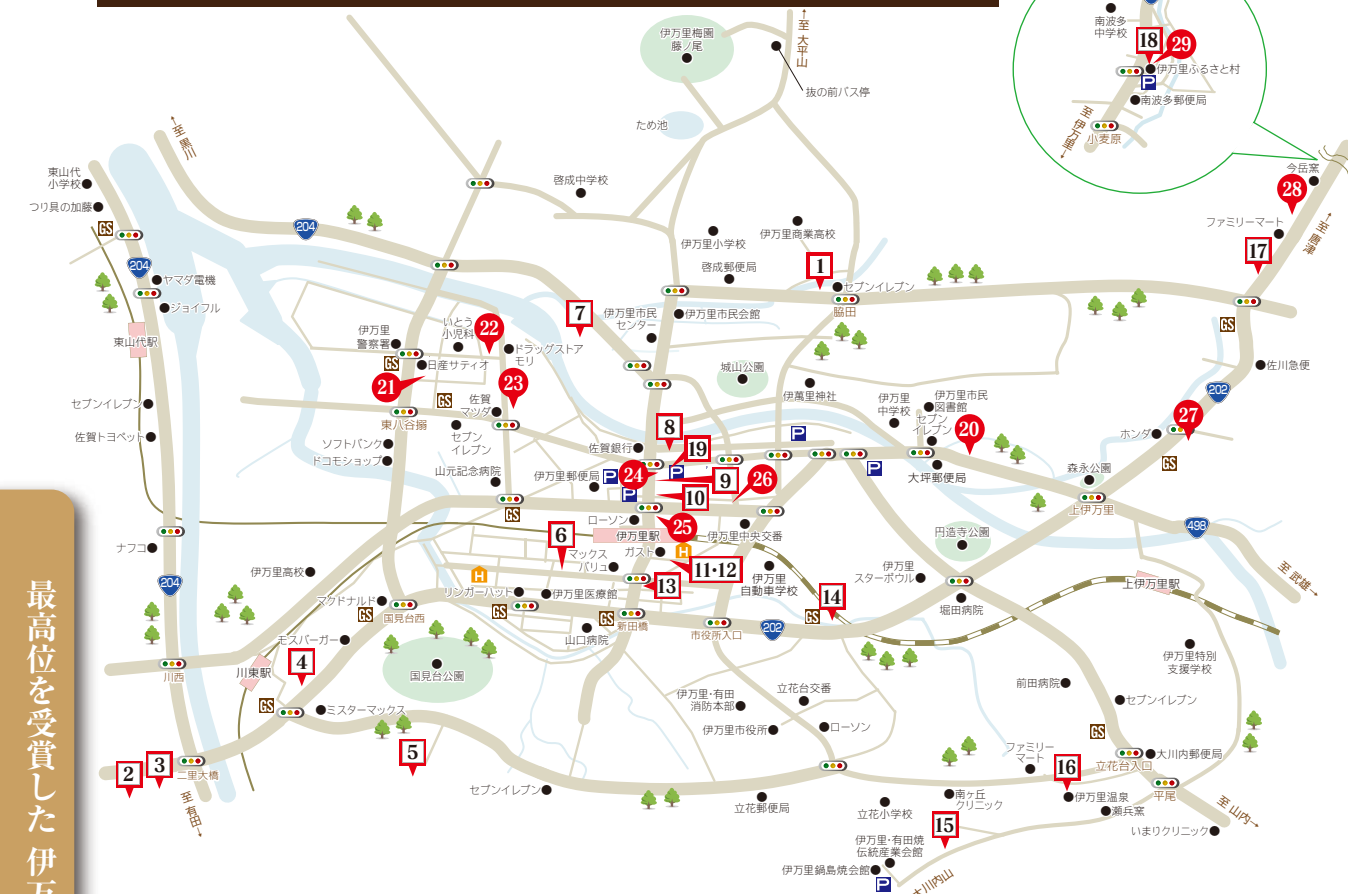

伊万里牛のハンバーグ & ステーキ店



 <p>1 焼肉 いなか村 ☎0955-23-3371 住所 伊万里市脇田町157 営業時間 11:00~14:00/17:00~22:00 定休日 火曜日 ★</p>	 <p>2 レストラン 石けり ☎0955-23-3922 住所 伊万里市二里町大里乙203-3 営業時間 11:00~14:30/17:00~20:30 定休日 月曜日(祝日は営業)</p>	 <p>3 ステーキハウス ライオン ☎0955-23-9772 住所 伊万里市二里町大里乙86-3 営業時間 (平日)11:30~14:00.17:00~21:00 (休日)11:30~15:00.17:00~21:00 定休日 不定休 ★</p>
 <p>4 ステーキ&レストラン 勝 ☎0955-22-6661 住所 伊万里市二里町大里甲1780 営業時間 11:30~14:30/17:00~20:30 定休日 木曜日 ★</p>	 <p>5 フォレストイン伊万里 ☎0955-23-1001 住所 伊万里市二里町大里甲1704-1 営業時間 11:30~14:30/17:30~20:30 定休日 無休 ★</p>	 <p>6 ステーキハウス つじ川 ☎0955-23-2660 住所 伊万里市新天町720-3 営業時間 11:30~14:30/17:00~21:00 定休日 月曜日 ★</p>
 <p>8 伊万里 ロジエ ☎0955-23-3289 住所 伊万里市伊万里町甲567 古伊万里通の 営業時間 10:00~18:00 定休日 不定休 ★</p>	 <p>9 ダイニングキッチン 風の丘 ☎0955-22-6910 住所 伊万里市伊万里町甲481-2 営業時間 11:00~24:00 定休日 水曜日 ★</p>	 <p>10 れすとらん さかき ☎0955-23-0198 住所 伊万里市伊万里町甲413 営業時間 11:10~20:30 定休日 不定休(月5回) ★</p>
 <p>11 伊万里牛 ハンバーガー ☎090-4485-2591 住所 伊万里市新天町539 営業日 イベント等の移動販売 定休日 不定休</p>		

伊万里牛を楽しめる焼肉店



★の店舗で使えるお得なクーポンです。

お得
クーポン

<p>20 伊万里牛炭火焼肉 匠 ★ 伊万里市大坪町甲2859-9 ☎0955-23-9713 11:00~22:00/木曜日休</p>	<p>25 焼肉 食道園 ★ 伊万里市新天町559-1 ☎0955-22-3958 17:00~23:00 日・祝日17:00~21:30/水曜日休</p>
<p>21 焼肉亭 ハピネス村 ★ 伊万里市二里町八谷揚1127 ☎0955-23-2681 11:30~22:00/水曜日休</p>	<p>26 源力 ★ 伊万里市伊万里町甲140-4 ☎0955-23-2929 18:00~/日曜日休</p>
<p>22 焼肉 司 ★ 伊万里市二里町八谷揚1151 ☎0955-23-3007 17:00~23:00/水曜日休</p>	<p>27 伊万里焼肉館 勝 ★ 伊万里市大坪町乙165-367 ☎0955-22-1718 (平日)11:30~14:00 17:00~21:00 (休日・祝日)11:30~21:00/無休</p>
<p>23 しちりん焼肉 とらたま ★ 伊万里市二里町八谷揚1125 ☎0955-23-4029 18:00~22:30/火曜日休</p>	<p>28 ドライブイン鳥 ★ 伊万里市大坪町甲1384-2 ☎0955-23-0667 11:00~23:00/第1・3水曜日休</p>
<p>24 ホルモン焼肉場 ぎゆうたん ★ 伊万里市伊万里町甲528 ☎0955-22-8360 17:00~23:00/第1月曜日休</p>	<p>29 焼肉の杜 ★ 伊万里市南波多町井手野2754-9 ☎0955-24-2252 11:00~15:00 17:00~21:00/水曜日休</p>

このページをご提示いただければ、お得な特典があります。特典内容は各店舗にご確認ください。

 <p>12 岳・柊 ★ ☎0955-22-5790 住所 伊万里市新天町539 営業時間 17:00~22:00/22:30(料理) (ドリンク) 定休日 無休 ★</p>	 <p>13 カフェ&レストラン ダジュール ★ ☎0955-22-5110 住所 伊万里市新天町475-45 営業時間 11:00~20:30 定休日 不定休 ★</p>	 <p>14 チムニー ★ ☎0955-23-0515 住所 伊万里市立花町3321-1 営業時間 12:00~14:00/17:30~20:30 定休日 木曜日 ★</p>	 <p>15 民家レストラン 伊万里亭 ★ ☎0955-22-3953 住所 伊万里市大川内町丙390-2 営業時間 11:00~14:30 定休日 火曜日 ★</p>
 <p>16 伊万里温泉 白磁乃湯 ★ ☎0955-22-6380 住所 伊万里市立花町2402-1 営業時間 10:00~22:30 定休日 不定休 ★</p>	 <p>17 洋食屋 バンク ★ ☎0955-22-6262 住所 伊万里市大坪町乙547-1 営業時間 11:00~15:00/17:00~20:30 定休日 水曜日 ★</p>	 <p>18 レストラン るーらる ★ ☎0955-24-2211 住所 伊万里市南波多町井手野2754-9 営業時間 11:00~21:00 定休日 水曜日 ★</p>	 <p>19 伊万里居酒屋 彩香~SAIKA~ ★ ☎0955-22-8228 住所 伊万里市伊万里町甲浜町461 営業時間 11:30~13:30/17:30~21:00 定休日 火曜日(祝日は営業) ★</p>

※営業時間は全て(開店)~(オーダーストップ)の時間を掲載しています。



特産館



農畜産物加工場・伊万里牛直売所



伊万里ふるさと村 **A**

伊万里市南波多町井手野2754-9
☎ 0955-24-2252
営業時間: 8:00~18:00
定休日: 毎週水曜日



レストラン るーる

国道202号沿いにある「道の駅」です。地元の農産物や農産加工品、果物が揃っているのももちろん、伊万里牛の直売所があるのが大きな特徴で、市場より1〜2割ほど安いとあって特に福岡からのリピーターに支持されています。

また、肉や野菜に加えバーベキューセット一式を揃えて準備から片付けまでしてくれる出張サービス(焼肉マン)や、冬場はもつ鍋セットを取扱っていて、一年を通してとても人気があります。

この他、上質の霜降り肉の「伊万里牛」が味わえるレストラン「るーる」やバーベキュー感覚で焼肉が楽しめる「焼肉の杜」もあり、休日は多くの観光客で賑わいます。



焼肉の杜



伊万里ふるさと村



西日本有数の生産量と品質を誇る「伊万里梨」

「伊万里梨」の紹介

幸水 こうすい

収穫期 7月下旬~8月中旬
あっさりとした甘みで上品な食感。お中元など贈答に最適です。

豊水 ほうすい

収穫期 8月下旬~9月中旬
豊かな甘みと酸味のバランスが取れた深みのある味。糖度も高く、濃厚な味わいが評判です。

新高 にいたか

収穫期 9月下旬~10月中旬
ジャンボ梨と呼ばれる大玉の梨。果汁が多く、酸味が少ない独自の香りと高い風味があります。



四季の里 大川 **B**

伊万里市大川町大川野1883-1
☎ 0955-29-3115
営業時間: 8:15~17:15
定休日: なし(正月除く)



松浦の里 **C**

伊万里市松浦町山形4922-1
☎ 0955-26-3427
営業時間: 8:00~18:00
定休日: 1月1日~1月4日

いまりフルーツ狩り

なし狩り

期間/7月下旬~10月下旬

●フルーツ観光農園 (8月20日~9月30日)
豊水(1kg) 500円 新高(1kg) 500円
伊万里市南波多町井手野(伊万里ふるさと村内)
☎ 0955-24-2252

●新幸農園
伊万里市松浦町山形7685-4
☎ 0955-26-2224

ぶどう狩り

期間/8月20日~9月30日

●フルーツ観光農園
巨峰(1kg) 1,000円
伊万里市南波多町井手野(伊万里ふるさと村内)
☎ 0955-24-2252

伊万里は四季をとおしてフルーツを味わえるフルーツの里でもあります。みずみずしく、食感、味ともに抜群の伊万里梨。香りがよく、おいしさが詰まったぶどう。すっきりとした甘さが特徴のいちご。濃厚な甘さと、ちよつとした酸味がクセになるきんかん。シャキッとした歯ざわりで甘酸っぱいりんご。どれも生産者のたゆまぬ努力と情熱により栽培され、一度口にするとまた食べたくなる魔法のようなおいしさです。また、食べるだけにとどまらず、実際にフルーツ狩りも体験できますので、大自然が育んだ豊潤な味わいをぜひ自分の手で収穫してご堪能ください。



※表示の料金は変更される場合があります。

りんご狩り

期間/8月下旬~11月中旬

●東田代りんご村
伊万里市大川町東田代
☎ 0955-29-3004



きんかん狩り

期間/1月~3月上旬

●樋口果樹園
伊万里市南波多町大川原3633-3
☎ 0955-24-2653



いちご狩り

期間/1月上旬~5月上旬

●フルーツ観光農園
30分食べ放題 1,300円(6歳以上)
1,000円(3~5歳)
持ち帰り 220円(100g)
伊万里市南波多町井手野(伊万里ふるさと村横 ハウス内)
☎ 0955-24-2252



見どころ満載 伊万里

見どころ満載 伊万里



1 伊万里・鍋島ギャラリー

江戸時代に将軍家や幕閣などに献上された至宝「鍋島」の優品が多数展示されています。
 営業時間 10:00~17:00
 入場料 一般(高校生以上)300円・中学生以下・65歳以上 無料
 定休日 毎週月曜日(祝日は翌日振替)、年末年始
 ☎0955-22-2267



3 海のシルクロード館

古伊万里の歴史や文化を体験できる施設としてオープン。2階には古伊万里を展示した古伊万里ギャラリー、1階にはクワ、絵付けの体験工房と肥前一帯の焼物販売コーナーがあり、お土産の購入に最適です。
 営業時間 9:30~17:00
 入場料 無料
 定休日 毎週月曜日(祝日は翌日振替)、年末年始
 ☎0955-23-1189

左:伊万里市陶器商家資料館 右:海のシルクロード館



2 古伊万里美人像

商店街の入口に焼物で作られた美人像が皆様をお出迎え!



海のシルクロード館1階販売コーナー



伊万里市陶器商家資料館「展示コーナー」

4 伊万里市陶器商家資料館「丸駒」

白壁土蔵づくりの建物を復元整備した資料館。江戸時代に活躍した陶器商人の暮らしをのぞいてみませんか?
 営業時間 10:00~17:00
 入場料 無料
 定休日 毎週月曜日(祝日は翌日振替)、年末年始
 ☎0955-22-7934



6 あいあい通り

伊万里川河畔の散歩道。欄干には江戸時代の白壁土蔵家屋の絵が飾られていて、そぞろ歩きにおすすめです。



5 古伊万里からくり時計
 愛称は古里音(まりおん)です。21世紀の高開けとともに始動。伊万里ん街の時を刻みつけています。

幸を呼ぶ3つの縁起橋



7 相生橋(あいおいばし)

夫婦・恋人で渡ると仲むつまじくなると言われる相生橋。川岸に2本の松が夫婦松のように仲良く並んでいたことから「相生橋」と言われています。



8 延命橋(えんめいばし)

健康を祈願しながら渡ると長生きと言われる延命橋。この橋のそばにある「延命地蔵」にちなんで「延命橋」と名付けられました。



9 幸橋(さいわいばし)

三つの橋の最後に渡ると幸せになると言われる幸橋。夫婦や恋人が終生仲むつまじく長生きし、幸せになると言われていることから「幸橋」と呼ばれています。



1~17 見所案内 P 有料駐車場 A~J ホテル WC 公衆トイレ 障害者トイレ コンビニエンスストア ガソリンスタンド



10 伊萬里神社

その昔、壺葉の祖、田道間守命(たじまもりのみこと)が不老長寿の壺葉「非時香葉(ときじくのかぐのこみ)」を得て日本に帰りついた最初の場所がこの伊万里神社のある岩葉山であったことから、お菓子の神様「中嶋神社」が境内にあります。

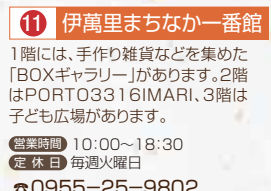

11 伊萬里まちなか一番館

1階には、手作り雑貨などを集めた「BOXギャラリー」があります。2階はPORTO3316IMARI、3階は子ども広場があります。
 営業時間 10:00~18:30
 定休日 毎週火曜日
 ☎0955-25-9802



12 トンテントン川落し合戦場

日本三大ケンカ祭りのひとつ、「伊万里トンテントン祭り」の、クライマックス「川落し」が行われる場所です。



13 伊萬里津大橋

伊万里津の歴史を物語る古伊万里の飾り大壺。

16 伊万里温泉白磁乃湯

大浴場には、男女合わせて16種類の湯船があり、露天風呂はリラックスに最適です。
 営業時間 10:00~23:00
 ☎0955-22-6380



JR伊万里駅前広場に隠れた
星とハートを
見つけよう!
 勝負運UP! ...かも
 恋愛運UP! ...かも
 駅長さんがヒントをくれるよ!

あぐり山



小高い山の山頂からは、波多津漁港やいろは島、遠くは肥前島大橋などを眺望

することができ、大自然のパノラマを満喫できます。また、山の斜面には、戦時中、敵の襲来に備え上空を監視した「監視哨(しょう)」の一部が残っており、終戦後は、監視哨のそばに平和を願う石碑が、地元有志で建立されています。波多津公民館 ☎0955-25-0001

イマリンビーチ

波静かな伊万里湾にできた人工の海水浴場で環境省の「日本の水浴場88選」に選ばれました。時期：7月上旬～8月下旬 ☎0955-20-9031 伊万里市観光課



豊かな海の恵みを満喫
波多津ふれあい広場



カキ焼き期間：11月3日～4月頃(団体要予約)
※3月以降はカキの在庫に左右されるので要確認

波多津で採れた新鮮なカキをはじめ、伊万里牛&海鮮バーベキュー、サザエのつば焼きなど、伊万里の豊富な食材を堪能できます。また、塩作りや、ピザ作りを体験することができます。

時期：毎週土日開催
時間：10:00～16:00
波多津町開発促進協議会 ☎0955-25-0001 (要予約)

田嶋神社



本殿は、国指定重要文化財。15世紀の建立と推定される県内でも現存する最古の神社建築です。

憩い・遊び・学び
いまり夢みさき公園



休園日：12月28日～1月4日
時間：9:00～17:00/～18:00
(4月～9月の土日祝日)

海や山などの自然にめぐまれた地域の特性を活かし、大型複合遊具や草スキー場など、無料で大人から小人まで一日中安心して過ごせる公園です。

生きた化石が見られる
伊万里湾カブトガニの館



カブトガニは「生きた化石」と呼ばれ、全国的に数を減らし、絶滅が心配されていますが、伊万里湾の多々良海岸は、日本有数の生息地・繁殖地として知られ、平成27年10月に国指定重要文化財(天然記念物)に指定されました。カブトガニのおすすめ見学シーズンは例年7月の大潮前後の満潮時となります。また、館に隣接するカブトガニ神社は夫婦円満、子宝、長寿のご利益があるとされています。休館日：毎週月曜日(7.8月除く) 年末年始 時間：9:00～17:00 / 10:00～16:00(9月～6月平日) 牧島公民館内 ☎0955-22-5783

青幡神社 大楠



松浦党ゆかりの青幡神社には、樹齢約1,000年の大楠があります。

佐賀大学海洋エネルギー研究センター

海水の表層と深層の温度差を利用して発電する海洋温度差発電で世界最大規模の実験施設。(見学:要予約)

見学：毎週木・金 14:00～16:00 ☎0955-20-2190



山寺遺跡



今から800年程前、九州西北部を治領していた松浦党ゆかりの重要な宗教遺跡。

明星桜



樹齢約800年以上で、伊万里でも随一の老木。見ごろ：3月下旬～4月上旬 伊万里市観光課 ☎0955-20-9031

里小路の小笹生垣



1998年に「新さが百景」に選ばれました。

水の守り神
カッパのミイラ



松浦一酒造には「我が家には何か珍しいものがある」と代々語り継がれていました。約50年前に母屋の屋根がえの時に丁寧に紐でくくられた箱が発見され、その箱には「河伯」という文字が書かれていました。この「河伯」という文字はカッパを意味するということがわかり、これが祖先から伝わる言い伝えのものに違いない、そしてこのカッパがこの蔵を守ってくださると神棚を作り、水神様としてお祭りされるようになりました。時間：9:00～17:00 松浦一酒造 ☎0955-28-0123



見事な美しさ！一万本のツツジ
玄海国定公園 竹の古場公園

1万本の色とりどりのツツジを植栽。また、展望台からは伊万里湾も一望できます。例年5月5日に「竹の古場つつじ祭り」を開催。見ごろ：5月上旬

西九州最大規模
伊万里梅園 藤ノ尾

MAP-P10・P20



西九州最大規模の梅園で約6,500本の梅が咲きます。毎年2月下旬に「伊万里梅まつり」が開催されます。見ごろ：2月下旬 JA伊万里 営農畜産部 ☎0955-23-5560



オススメ! 観光 モデルコース

食事処、宿泊施設を自由に組み合わせプラン!

季節限定 2月下旬～3月上旬 (半日コース)

食や文化、自然をコンパクトに楽しみたい方にオススメ! 冬だからこそのカキ焼きや梅の花を楽しんだ後は、大川内山をゆっくり散歩。

まずは

start!!

天然塩作り体験 P15 [60分]

(要予約)
☎0955-25-0001



徒歩



波多津ふれあい広場 カキ焼き・伊万里牛バーベキュー P15 [60分]

波多津で採れたばかりの新鮮なカキを始め、伊万里牛など、伊万里の豊富な食材を堪能できます。



35分



伊万里梅園 藤ノ尾 P16 [60分]

西九州最大の梅園
約24万㎡の広大な土地で約6500本の梅が育ちます。毎年2月下旬には「伊万里梅まつり」も開催。期間中は無料のシャトルバスも運行します。



20分

秘窯の里 大川内山の散策 P3~6 [60~90分]

窯元めぐり、工場見学(要予約)
絵付け・ロクロ体験(要予約)
ボランティアガイドによる案内もOK(要予約)
絵付け・ロクロ体験で世界に一つだけのあなたの焼物をつくってみませんか?



宿泊地又は帰路へ

GOAL

季節限定 8月～11月 (1日コース)

美味しいもの大好きな方にオススメ! 旬の美味しい食べものにたくさん出会えるコース。昼食後には伊万里の文化、自然にも触れあえます。

まずは

start!!

道の駅伊万里ふるさと村 P12 [30分]



5分



フルーツ狩り P11~12 [60分]

梨・ぶどう(8月中旬～9月末)
太陽の光をたっぷり浴びた伊万里梨は瑞々しさと甘さが特長! ぶどうはあま〜く大粒です。



15分

(昼食)伊万里牛ハンバーグ、又はステーキ P7~10 [60分]

牛肉にこだわりのある方でもきつと満足の味! 美味しさがじゅわ〜とお口に広がります。



10分

秘窯の里 大川内山の散策 P3~6 [60~90分]

窯元めぐり、工場見学(要予約)
絵付け・ロクロ体験(要予約)
ボランティアガイドによる案内もOK(要予約)



40分

波多津町あぐり山 展望台 P20 [20分]

展望台からは眼下に美しい海と島々を展望することができます。



5分

天然塩作り体験・ピザ作り体験 P15 [60分]

(要予約) ☎0955-25-0001



宿泊地又は帰路へ

GOAL

通年 (半日コース)

ゆっくりお昼から観光という方にオススメ! 食と文化、さらには一攫千金!? の夢を託したコース。こちらも1年を通して楽しめます。

まずは

start!!

伊万里牛ハンバーグ、又はステーキ P7~10 [60分]

肉本来の美味しさそのままのステーキ。肉汁がギュギュッと詰まったハンバーグ。どちらも逸品です!



徒歩



伊万里・鍋島ギャラリー P14 [30分]

やきもの専門のステーションミュージアムとして2003年に開館。美しい鍋島焼と、17世紀中ごろから18世紀前半までの古伊万里作品を展示しています。



徒歩

伊万里津めぐり P13~14 [約60分]

陶器商家資料館・海のシルクロード館・縁起橋めぐり・えびすめぐり
ボランティアガイドによる案内もOK(要予約)



陶器商家資料館は江戸時代の陶器商、犬塚家を修理復元したものです。館内では古伊万里などを鑑賞できます。



徒歩

宝くじ購入(富田園茶舗) P13

お茶屋さんでありながら、全国でも有名な高額当選売場



15分

富田神社参拝 P12 [10分]

購入した宝くじの当選を願って!



宿泊地又は帰路へ

GOAL

通年 (1日コース)

1日たっぷり伊万里を満喫したい! という方にオススメ! 食に文化に自然、はたまた不思議なものにも出会えるコース。1年を通して楽しめます。

まずは

start!!



道の駅 伊万里ふるさと村 P12 [30分]

国道202号沿いにある道の駅。個性あふれる伊万里の食に触れることができます。



20分

秘窯の里 大川内山の散策 P3~6 [60~90分]

窯元めぐり、工場見学(要予約)
絵付け・ロクロ体験(要予約)
ボランティアガイドによる案内もOK(要予約)
350有余年の歴史を誇る伊万里焼の中心地。30軒の窯元が立ち並び、ショッピング、散策に最適です。絵付け体験では、オリジナル作品が作れます。大川内山来訪の記念に是非!



10分

(昼食)伊万里牛ハンバーグ、又はステーキ P7~10 [60分]

豊かな自然に囲まれ、一頭一頭丹念に育まれた伊万里牛。口に広がるジューシーな味をご堪能あれ!



15分

松浦一酒造見学 P16 [30分]

創業正徳6年(1716年)の老舗酒造。代々の当主から語り継がれていた「不思議なもの」とは…。



5分

伊万里津めぐり P13~14 [50分]

伊万里湾大橋～伊万里津大橋～縁起橋(車中)
陶器商家資料館・海のシルクロード館・えびすめぐり
ボランティアガイドによる案内もOK(要予約)
縁起橋は「相生橋」、「延命橋」、「幸福橋」の幸せを呼ぶ3つの橋を通ります!



宿泊地又は帰路へ

GOAL

イベント information

伊万里で開催される魅力あふれるイベントを紹介します。



西九州自動車道の延伸で伊万里がますます身近に

○どっちゃん祭り /8月上旬

伊万里津のかつての賑わいぶりを、焼物積出や女みこし、市民総踊りなどで再現した祭り。陶磁文化の継承と地域の産業振興が目的で、女性が主役の夏祭りとなっています。「どっちゃん」とは「どっちに」という意味。



○伊万里市民納涼花火大会 /8月上旬

美しく華やかな約2500発の花火が伊万里の夜空を彩ります。



○伊万里トンテントン祭り /10月下旬

日本三大ケンカ祭りの一つ。伊万里神社御神幸祭で、伊万里供日(いまりくんち)とも呼ばれています。祭り最後に行われる「川落し合戦」では、神輿と団車の双方が組合ったまま川に落ち、陸に早く引上げられた方が勝ちとなります。
※神輿と団車のレプリカが伊万里市役所ロビーに展示してあります。



○輝け!!イマリフェスタ /12月上旬

伊万里駅前公園、伊万里大通り、駅通商店街の街路樹に飾られたイルミネーションが幻想的な伊万里の街を演出します。



アクセスマップ

伊万里のおみやげ

海の幸、山の幸をはじめ、伊万里には美味しいものが沢山！
伊万里にお越しの際は是非お土産どうぞ。

■お問合せ先

- 伊万里牛・フルーツ等のお問い合わせは
道の駅 伊万里ふるさと村 ☎ 0955-24-2252
- クルマエビのお問い合わせは
伊万里クルマエビセンター ☎ 0955-25-1112
- かまぼこのお問い合わせは
池司蒲鉾 ☎ 0955-23-2291
内貞蒲鉾店 ☎ 0955-23-2403
- お菓子のお問い合わせは
伊万里市観光協会 ☎ 0955-23-3479
- お酒のお問い合わせは
古伊万里酒造 ☎ 0955-23-2516
樋渡酒造場 ☎ 0955-23-2332
松浦一酒造 ☎ 0955-28-0123



伊万里へのアクセス

市内観光をもっと便利に。

- 空路**
東京→佐賀(2時間)
東京→福岡(1時間55分)
大阪→福岡(1時間15分)
- 空港からアクセス**
[鉄道] JR 佐賀駅→(有田)MR伊万里駅(66分)
[バス] 福岡空港→伊万里(約2時間10分)
[車] 佐賀空港→伊万里(約1時間20分)
福岡空港→伊万里(約1時間20分)
長崎空港→伊万里(約1時間)
- 新幹線**
東京→博多駅(4時間56分)
新大阪→博多駅(2時間25分)
- 鉄道**
博多駅→伊万里駅
※佐世保線1時間51分(博多JR→有田MR伊万里)
筑肥線2時間19分(博多→唐津→伊万里)
- バス**
博多バスターミナル→伊万里
(約1時間50分)
- 車**
武雄北方IC→伊万里(約30分)
南波多谷IC下車



交通機関 市内観光をもっと便利に。

- 鉄道**
JR伊万里駅 ☎ 0955-23-3046
MR伊万里駅 ☎ 0955-22-3551
- 路線バス**
西肥バス ☎ 0955-22-3171
昭和バス ☎ 0955-23-4184
- タクシー**
いまりタクシー ☎ 0955-23-8181
西肥亀の井タクシー ☎ 0955-23-0101
松浦タクシー ☎ 0955-22-4148
- レンタカー**
トヨタレンタリース佐賀 ☎ 0955-22-7336
伊万里営業所
ニコニコレンタカー伊万里店 ☎ 0120-32-2525
金子石油セルフ伊万里SS
- レンタサイクル**
MR伊万里駅 ☎ 0955-22-3551

伊万里近郊の見どころ もっと西九州を知る！

伊万里近郊へのアクセスも便利です。
是非、伊万里観光とあわせて訪れてください。

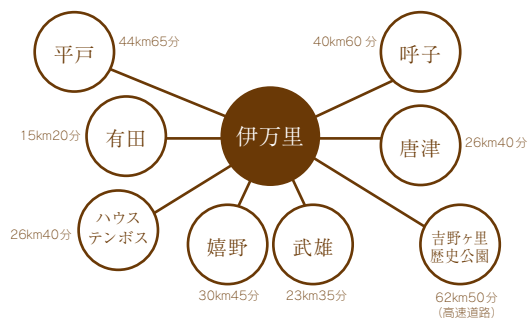

ホテル・宿泊施設ご案内

場所はA~Jとして、P13・14の地図に記載されています。

お得クーポン

★の施設でこのページをご提示いただければお得な特典があります。特典内容は各施設にご確認ください。

- ★ **A ホテルニュー伊万里** ☎ 0955-23-4141
住所：伊万里市二里町八谷搦171番地
チェックイン：16:00/チェックアウト：10:00
料金：シングル3,800(朝食付) ツイン(2名)7,600(朝食付)
客室数：26(洋室22 和室4) 駐車場：約40台
URL：<http://www.imari-cci.or.jp/kigyo/newimari/>
- ★ **B 割烹旅館 ひさご** ☎ 0955-23-2157
住所：伊万里市伊万里町甲413-8
チェックイン：16:00/チェックアウト：10:00
料金：一泊二食10,000(税別)/1名
客室数：8(和室)
駐車場：3台
- ★ **C フォレストイン伊万里** ☎ 0955-23-1001
住所：伊万里市二里町大里甲1704-1
チェックイン 15:00/チェックアウト 12:00
料金：一泊二食16,500~(2名室以上)1名
土曜日お一人様2,160円追加
客室数：31(洋室3 和洋室3 和室25) 駐車場：130台
URL：<http://www.forest-inn-imari.com/>
- D ビジネスホテル かねこ** ☎ 0955-22-5261
住所：伊万里市二里町八谷搦1-9
チェックイン：16:00/チェックアウト：10:00
料金：シングル2,700~ ツイン(2名)5,400~
客室数：38(バス、トイレ付12 バス、トイレなし26)
駐車場：30台
URL：<http://www.igh.jp/kaneko.html>
- E いまりホテル** ☎ 0955-22-3118
住所：伊万里市蓮池町115
チェックイン：15:00/チェックアウト：11:00
料金：シングル4,400~ ツイン(2名)8,800~
客室数：24(洋室14 和室10)
駐車場：約15台
URL：<http://www.imari-hotel.jp/>
- ★ **F セントラルホテル伊万里** ☎ 0955-22-0880
住所：伊万里市新天町字浜ノ浦549-17
チェックイン 15:00/チェックアウト 10:00
料金：シングル5,900~ ツイン(2名)11,500~
客室数：203(洋室)
駐車場：約100台
URL：<http://www.central-imari.jp/>
- ★ **G 伊万里グランドホテル** ☎ 0955-22-2811
住所：伊万里市新天町466番地11
チェックイン 15:00/チェックアウト 11:00
料金：シングル5,200~ ツイン(2名)11,400~
客室数：154(内和室7)
駐車場：150台
URL：<http://www.igh.jp/>
- ★ **H ビジネスホテル 新天** ☎ 0955-29-8787
住所：伊万里市新天町211-1
チェックイン：15:00/チェックアウト：11:00
料金：シングル4,800~ ツイン(2名)8,600~
客室数：32(洋室) 駐車場：約30台
URL：<http://www.shin-industry.com/magocoro/>
- I ビジネスホテル みやこ** ☎ 0955-23-2582
住所：伊万里市二里町八谷搦386-9
チェックイン：16:00/チェックアウト：10:00
料金：シングル2,600~
客室数：17(洋室8 和室9)
駐車場：17台
- J HOTEL AZ** ☎ 0955-23-8901
住所：伊万里市大坪町甲2350-83
チェックイン 15:00/チェックアウト 10:00
料金：シングル5,180(朝食付)
客室数：91(洋室)
駐車場：普通車66台、大型車2台
URL：<http://www.kamenoi.com/>

伊万里市観光協会

〒848-0041 佐賀県伊万里市新天町622-13 TEL0955-23-3479
<http://m2.hachigamenet.ne.jp/i-kan2/>

伊万里市観光ボランティアガイドの会

〒848-0047 佐賀県伊万里市伊万里町甲555-1 伊万里市陶器商家資料館内
TEL0955-22-7934

伊万里鍋島焼会館

〒848-0025 佐賀県伊万里市大川内町乙1806 TEL0955-23-7293
<http://www.imari-ookawachiyama.com>

伊万里・有田焼伝統産業会館

〒848-0026 佐賀県伊万里市大川内町丙221-2 TEL0955-22-6333

伊万里市役所(観光課, 伊万里グリーン・ツーリズム推進協議会)

〒848-8501 佐賀県伊万里市立花町1355-1 TEL0955-23-2110

伊万里市役所(観光課観光戦略室)

〒848-0041 佐賀県伊万里市新天町554-5 伊万里市東駅ビル
TEL0955-20-9031 / FAX0955-20-9032
<http://www.city.imari.saga.jp/kankou@city.imari.lg.jp>



スマートフォンやタブレットで
伊万里市観光DVDの映像を
見るができます

伊万里市観光DVDが第35回
佐賀広告賞映像メディアの部
で金賞を受賞しました。

