

庶民金融の円滑はかり

東山代町(里)に公益質屋を設置

小額資金の融通をはかり、住民の生活安定を目的として、今回公益質屋が設置されることになりました。即ち去る五月の定例市議会にて「伊万里市公益質屋条例」が制定され、東山代町里一七番地に伊万里市里公益質屋の名称で開設されます。

高令者に年金を給付

八十五才以上に年額二千四百円

物質文明の躍進は元より、付することになった。給付結構であるが勢の赴くところ、一、市内に引続き、種々文化を招来し、つて、社会の退歩となることを見逃さない。崇祖敬老の美風は人の心に潤いを与え、社会の浄化と秩序の基礎をつくることになつてゐる。

- 一、評価することが容易でないもの
- 二、犯罪によつて得た物、その他不正物品と認められるもの
- 三、保管中著しく減価のおそれがあるもの
- 四、伝染病汚染の疑いがあるもの
- 五、その他市長において不適當と認めるもの



写真(上)は賑わつた茶市

科 目	入			出			
	追加更正後の額	前年度当初額	比較増減	追加更正後の額	前年度当初額	比較増減	
(1)市 税	173,984.400	173,784.200	200.200	(1)議 費	10,673.900	8,135.020	2,538.880
(2)地 方 交 付 税	97,000.000	73,000.000	24,000.000	(2)市 役 所 費	73,942.500	60,554.380	13,388.120
(3)公 道 交 付 金	4,651.300	3,045.600	1,605.700	(3)消 防 費	12,648.500	10,396.060	2,252.440
(4)分 管 金 料	16,035.000	20,465.100	△ 4,430.100	(4)土 防 費	88,539.500	87,610.570	928.930
(5)使 用 金 料	6,708.000	6,186.900	521.100	(5)教 育 費	93,334.750	68,259.670	25,075.080
(6)国 庫 支 出	121,004.400	125,811.300	△ 4,806.900	(6)社 会 及 労 働 施 設 費	84,552.200	79,630.040	4,922.160
(7)県 支 出	8,653.700	8,444.760	208.940	(7)産 業 及 生 産 費	9,769.700	8,811.100	958.600
(8)寄 附 金	7,601.700	7,822.930	△ 221.230	(8)健 康 及 生 産 費	54,755.400	52,765.560	1,989.840
(9)寄 附 金	8,000.000	0	8,000.000	(9)財 産 管 理 費	1,246.000	2,141.150	△ 895.150
(10)雑 収	11,711.300	10,137.300	1,574.000	(10)統 計 調 査 費	171.300	260.000	△ 88.700
(11)市 債 入	27,000.000	61,000.000	△ 34,000.000	(11)選 挙 費	2,300.700	1,103.100	1,197.600
(12)諸 支 出	0	100	△ 100	(12)公 債 費	27,041.200	25,857.000	1,184.200
(13)予 備 費	0	0	0	(13)諸 支 出	20,365.100	80,245.700	△ 59,880.600
(14)予 備 費	0	0	0	(14)予 備 費	3,009.050	3,928.840	△ 919.790
歳 入 合 計	482,349.800	489,698.190	△ 7,348.390	歳 出 合 計	482,349.800	489,698.190	△ 7,348.390

伊万里市木炭協会では、去る五月九日午前九時より柳井町公民分館に於て定期総会を開催、三十二年度の決算報告に次いで新年度の予算案を審議し、役員改選を行った。

木炭協会総会開かる

生産額は米麦に次ぐ高位

伊万里市木炭協会では、去る五月九日午前九時より柳井町公民分館に於て定期総会を開催、三十二年年度の決算報告に次いで新年度の予算案を審議し、役員改選を行った。

石油類の密蔵、不法取扱いに 消防本部で巡回臨検

最近石油製品からの火災が多発してまいりました。これは石油が著しく目立つて多くなつて、シロの普及と小型自動車、ガソリン車などの増加による、石油燃料の密蔵と不法取扱いによるものと思われまふ。

母子連盟に家政婦会誕生

わが国では初めての試み

さる三月柳井町公民分館で、伊万里市母子連盟家政婦会の発会式が行われた。この会は、母子連盟の活動の中心として、家政婦の生活改善、職業の紹介、相談、救済などの活動を行うことになつてゐる。

石油類の密蔵、不法取扱いに 消防本部で巡回臨検

最近石油製品からの火災が多発してまいりました。これは石油が著しく目立つて多くなつて、シロの普及と小型自動車、ガソリン車などの増加による、石油燃料の密蔵と不法取扱いによるものと思われまふ。



☆ 新しい二つの建物 ☆

立花町に農協中央会の新館が竣工した。信連と経済連の三連合会が同居している【上】陣内に県営アパートが出た。【下】は市内で初めての「下」

交通安全週間

今年も例年の通り六月一日から七日までを本週間にし、交通安全週間として実施されることになりました。

第31回全国交通安全週間に当って

佐賀労働基準局

交通安全週間とは、交通安全の重要性を広く国民に周知し、交通事故の防止を図ることを目的として、毎年六月一日から七日までを本週間にし、交通安全週間として実施されることになりました。

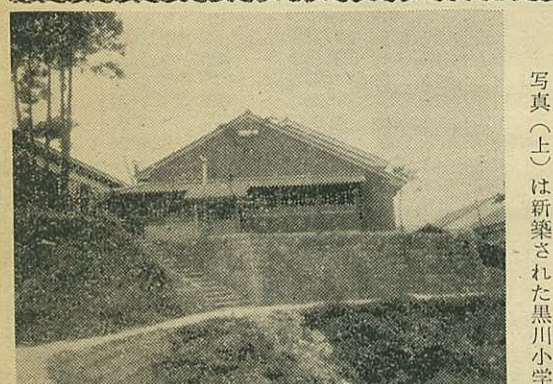

写真(上)は新築された黒川小学校給食室

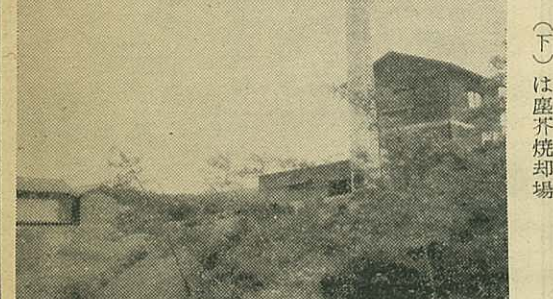

写真(下)は鹿野焼却場

交通安全週間

交通安全週間とは、交通安全の重要性を広く国民に周知し、交通事故の防止を図ることを目的として、毎年六月一日から七日までを本週間にし、交通安全週間として実施されることになりました。

6月の歴史

3日米使
ベリ、
が浦賀に
来た(一
八五三年
朝霧の薄
くたちこ
めた浦賀
沖に、あ
やしい大
きな黒船
が姿をあ
らわして
人々を驚
かせた。これが米使ベリ
艦隊であつた。

4日、第一回むし歯予防
デーが催された。(一九
二八)

六月四日は六、四でムシと
読まれるので、この日を
選んだわけ。かつては歯を
よくみがけばムシバになら
ないと云われたが、今は栄
養や体質が重要視されてい
る。

10日、はじめて時の記念
日を定めた(一九二〇)
齊明天皇六年に皇太子(天
智天皇)が、ご自身で作ら
れた「漏刻」(水時計)
を使われた日を太陽暦にな
おしてこの日を記念日とし
たもの。昔の時計には日時計、
水時計、砂時計、振り
時計、分銅時計などがある
が、日本に最初の銀行
ができた(一八七三)

アメリカから帰った伊藤博文の
文の建議で第一国立銀行が
設立された。設立にほねを
おつたのは大蔵大臣の渋沢
栄一。この年の八月にはじ
めて十円札が発行された。
12日、東京―横浜間に鉄
道が敷かれた(一八七三)
これが日本最初の汽車で、
東京、横浜間五十四分であ
つた。
料金は上等一円五十銭、中
等七十五銭、下等三十五銭
その頃の生活費は一日五銭
ぐらいたつたという。

中小企業者にお知らせ

資金入用の方は御利用下さい

市経済課では佐賀銀行、
伊万里信用金庫及び佐賀相
互銀行に対し、合計一千万
円を預託し、預託を受けた
各金融機関では預託金と同
額の自己資金を併せた金額
を中小企業者に対し、設備
資金並に運転資金として融
資することになりました。

☆遅刻賞受賞式
「……よつて、毎日これをつけ
て出勤すべし」

6月10日は 時の記念日



● 待つな待たすな
定めた時間 ●

商業統計調査

が行われます

通商産業省では七月一日
現在で、商業統計調査を
実施することになりました。
この調査は全国の商業を営
む事業所を調査し、わが国
経済活動の実態を明らかに
するために用いられるもので
あります。

一、調査の期日
七月一日現在

二、調査の範囲
統計調査に用いる日本標
準産業分類G卸売、小売
業(代理商、仲立業及び
飲食店を含む)

三、調査の種類
一、調査の期日
七月一日現在

二、調査の範囲
統計調査に用いる日本標
準産業分類G卸売、小売
業(代理商、仲立業及び
飲食店を含む)

三、調査の種類

昭和33年緑の羽根募金成績

目標額		130,000円		緑の羽根		12,600本		募金		126,000円	
【内訳】		緑の羽根		200個		募金		4,000円		歩合	
実績額		120,000円		【内訳・各町別】							
町名	目標額	実績高	募金額	経費	差額	引高	成績率				
伊二	37,000	35,280	3,114	32,166	95.35						
万	10,000	9,160	747	8,413	91.60						
里	16,000	14,970	1,407	12,663	87.95						
山	26,000	21,250	1,868	19,382	81.73						
多	6,000	6,000	600	5,400	100						
波	6,000	6,000	600	5,400	100						
大	12,000	11,560	1,156	10,404	96.33						
松	7,000	7,000	700	6,300	100						
南	6,000	6,000	600	5,400	100						
市	4,000	3,680	368	3,680	92						
役	130,000	120,000	10,792	109,208	92.31						

中小企業振興のため

中政連の支部を結成

戦後における産業振興策
として、基幹産業には租税
特別措置法、農業には補助
金政策、又労働者には労働
三法を制定して、夫々振興
策が講ぜられてきたが、中
小企業だけは何等特典に浴
さぬまま、取残され、今日の
苦境に追込まれた。
この難関を打開して中小企
業の発展をはかるには、組
織の力に依つてより外には
この力に依つてより外には
この力に依つてより外には
この力に依つてより外には

これから多くなる 子供の病氣

暖かくなると急に子供
の病氣がふえてきます。
寒いときは家にとじこも
りがちだつた子供達が急
にほこりっぽい戸外をど
ろむることも原因でし
よう。冬の間の食生活の
かたよりからビタミン不
足を起し抵抗力が
弱つていられるのも大
きな原因です。従
つて日頃食べ物に
好き嫌いがあつて偏
食する子供には特に注意
が大切であります。

◆麻疹(はしか)
潜伏期は十一日位、急
に38度から39度の発熱が
あり、咳、鼻汁が出て風
邪とまちがいがやすい。熱
は一〜三日で一たん下り
今まで元気だつた子供

茶のし 時

むかしの時刻法

時の鐘をならして時刻を
知らせるのを常とした。
夜半(午前〇時)が九つ、
八つ(二時)、七つ(四時
)、六つ(六時)、四つ(十
時)で正午がまた九つ。
これから又一つずつ減じ
て四つになるという方法。
時代劇などで云う「明け六
きが正午だが、土地ごとに
異なる。

ブラジル移民五十年

ブラジル移民五十年 実を結ぶすばらしい成果

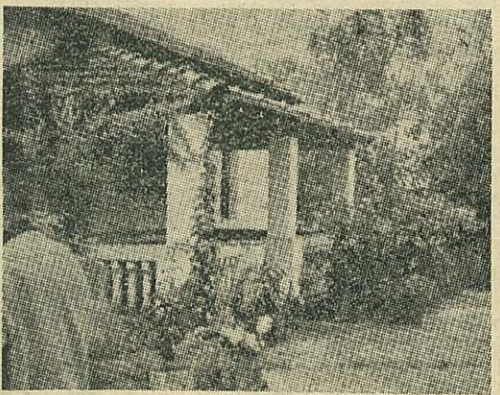

日本の移民
団がはじ
まらるに
ついでに
から、今
年で丁度
五十年に
なる。

ブラジルで
は、この
六月に
周年祭が
盛大に行
われるこ
とになり
つて、国
家の行事
として計
画されて
いる。

現在南米の
開発、建設
経営してい
る。現在南
米の開發、
建設経営
している。

市議会傍聴記

「只今より開会します」
武藤議長のおごそか
な口調により、黙々昭和
三十三年の予算審議がは
じまつた。時に五月二十六
日午前十時、恥しい話ながら
市議会を傍聴するのは生れ
て初めてなので、一瞬期待
と興奮で緊張する。

先ず日程の追加に伴う運営
委員会のため五分間休憩、
再会後は長老の年金問題
から活発な質疑に移つた。
全く仔細な点まで明らかに
させずにはおかないとい
つた粘りとフアイトが議員
諸氏の面々に見られて気持
のどかな風景である。併し
い、中にはフアイトが出
ずして日程を無視して意見
発表がなされた為に失笑を
かう議員もある。又質問の
ヒントがはつきりせず、答
弁も要を得ないところもあ
る。何か質問者の気持と答
弁者のそれがしつくり行つ
ていない感じである。

しかしさすがは百勝練磨の
士だけあつて相手相譲らず
論戦を張る様はすばらし
い。正副議長の交代もアツ
という間に行われて、その
間の連繫がよくとれて、
ついで審議されたが、中
づいて審議されたが、中
づいて審議されたが、中
づいて審議されたが、中