昭和31年7月10日（毎月10日）発行　伊万里市広報　（昭和29年8月19日第三種郵便物認可）　第27号（一）

市の広報

一部五円
発行所　伊万里市役所
編集兼発行人　山口正次
伊万里市大坪町甲2869
TEL 710
印刷所　前田印刷所

★なれ過ぎ油断は怪我の元……全国安全週間

七月は第6回社会を明るくする運動月間

更生保護制度とは

陰の功労者……保護司

犯罪のない明るい社会をつくることは国民の誰もが願うところですが、そのためには過ちを犯した人々を更生させ、又私達お互いの間から過ちをするような人々を出さないようにすることが大切であります。それには先ず国民各自がよくその事情を理解し、お互いに協力しなければなりません。法務省では毎年七月を『社会を明るくする運動』月間とし、各地域の教化団体の主催で全国一斉にこの運動を展開し、今年も目下実施中であります。

では

○戦後における犯罪情勢はどんなになっているか

○更生保護制度とはどんなものか

○保護司とはどんなことをする人か

本運動を機会に一通り考えてみることに致しましょう

一、最近の犯罪情勢

戦後わが国の犯罪は急激に増加し（昭和十五年度を基準とすれば、三十年度は四割四分増）、昭和二十三年度に於て最高一六〇万件（刑法犯）に達し、その後次第に減少していましたが、二十九年度以降更に増加し第二の危機に直面しています。然も悪質犯が増加し、終戦直後の二十一年と、三十年を比較すれば、殺人は一・七倍、強盗は一・六倍、強姦は六・六倍暴行は五・三倍、放火は二・八倍、傷害は七・八倍となっています。又窃盗、強盗、詐欺、強喝、横領の五つだけをみてもその財物の被害高が二百億八千五百万円に達しています。（二十九年度）

二、更生保護制度とは

（イ）この制度の意義

犯罪は只犯罪をした本人に刑罰を科するだけでは防ぐことは出来ません。罪を犯した本人が二度と犯罪をしないよう、真に善良な社会人として更生させること、又地域社会から犯罪を出さないようにすることが最も大切であります、このためわが国の画期的な犯罪対策として保護観察を中心とする更生保護の制度が昭和二十四年に発足し、以来昭和三十年末まで六年半の間に、実人員四十四万八千三百四十三人が保護観察を受けています。

（ロ）この制度の機構

①国の機関

法務省の外地方更生保護委員会、保護観察所があります

②民間協力者

保護司、更生保護会

三、保護司とは

保護司は法務大臣の委嘱で全国すべての市町村に配置され、保護観察所の観察官と共に更生保護の重要任務に携っている人で民間協力者であります。即ち相手方の人権を尊重し乍ら、熱と誠意を傾け人知れぬ苦労を重ね保護観察に当っている蔭の功労者であります、地域の犯罪予防、環境浄化、青少年の保護育成、不良化防止等少年院や刑務所に収容された者が、いつ帰ってきても差支えないように帰りつくべき家を中心に、調査したり、調整したりするのも亦保護司の仕事であります、尚保護観察の相手方は次の四つに区分されます

（イ）家庭裁判所で保護処分に処せられた少年

（ロ）家庭裁判所で少年院に送る処分を受け、少年院に収容された後仮退院を許され、保護観察に付されている少年

（ハ）刑務所から仮出獄を許されて帰ってきた少年や成人

（ニ）裁判所で刑の執行猶予を言渡され、同時に保護観察処分を言渡された者

明るい運動のつどい

入場無料

一、日時　七月二十一日
午後の部……一時より
夜の部……七時より

一、場所
伊万里小学校講堂

一、行事

◎講演
佐賀保護観察所長
佐賀婦人少年室長

◎佐賀県警察音楽隊演奏

◎講談　神田　伯山

◎婦人會の劇、歌、踊り

◎夜は講談と映画の夕

一、主催
伊万里地区保護司會
伊万里地区更生保護婦人会
伊万里地区BBS會
伊万里警察署、公民館

農地等代金の納付について

農業委員会事務局

終戦による数多い変革の中でも昭和二十年より実施された農地改革は前代未聞の大きな変革であつた、改革のために喜ぶ者、法の前に泣く人、真に明暗二様、余りにも相対立し異れる立場に立たされた、即ち先祖代々孜々として耕してきた農地は政府に買上げられ、夫々の農家に売渡された、買受けた農家は勿怪の幸であつたが、手放した地主の立場は人知れぬ苦痛であつたと想われる、買入れた側としては、事が法の下に行われたことだけに、少くとも与えられたことに対する感謝、つまり報恩感謝の念と共に常に農地を愛撫し、農業生産の増強に努め、所期の国家目的に役立てゝもらいたいものである。勿論中には営々として努め立派な耕地になした人もあるが或は数年にして荒廃させ、折角の農地をフイにした人もあり、現状は必ずしも満足すべき状態ではない、中でも最も迷惑なのは、未だに年賦償還金等が納入されていないことである。

農地等代金の中にも種々あつて、農地改革で買受けた農地の年賦償還金、その後これが売買による譲渡価格差金、又未墾地買受による年賦償還金等雑多であるが少くとも買受けた以上、代金支払の責任があり、然も比較的少額の金であるし、長期に亘り滞納とあつては全く心外である、又折角の農地を二、三年で荒したり農地代金を滞納する等は国家のためにも甚だ遺憾である、斯る心得違いにはその農地の無条件返還が生じたとしても仕方あるまい。

これらの代金は一日も速かに納入して貰いたい。

NHKが伊万里に贈る『伊万里の歌』発表会

六月二日伊小校で開会

去る一月二十一日午後四時十五分から三十分間『日本の町』のテーマで、わが伊万里市がNHKから全国に放送されたことは既報の通りである。

即ち遠く平安朝時代に発するという郷愁豊かな錦太鼓浮立や、古色床しい色鍋島の製造過程又いろは、七つの島々に囲まれた平和郷伊万里の情緒を大きくクローズアップし、全国民の認識を新にしたがその際NHKよりわが伊万里市に贈られた『伊万里の歌』の発表会が六月二日伊万里小学校で開催された、JOSPを始め地元商工会議所、観光協會、それに各新聞社等の後援を得、定刻には早や、聴衆は会場を埋めた、先ず橋口市長の挨拶あり、次いで池田末子先生指導の伊小五、六年女子合唱団がトップを切つて『伊万里の歌』を紹介し、續いて小中学生でつくる伊万里音楽愛好会並ヴアイオリン部の演奏並に市職員組合男女混成合唱團の續いての紹介あり、尚『日本の町』伊万里編の録音再生を聴取した、

最後にアトラクションとして、さきに『母子家庭母子歌のコンクール大会』に於て全國第二位に入選された東山代町山崎フミ女史の名調子（泊り舟他）に聴衆は魅了せられ、続いて伊万里音楽愛好会の軽音楽を聴取午後四時盛会裡に散会した橘のゆかりも古く、美はしきわが伊万里市が、この歌と共に栄えゆくことを祈りたい。

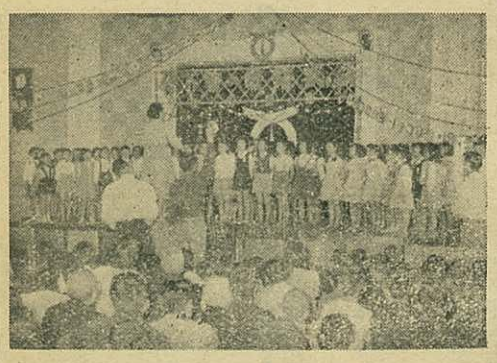

（上）伊万里小学校合唱団の合唱
（中）山崎女史の獨唱
（下）伊万里音楽愛好会の演奏

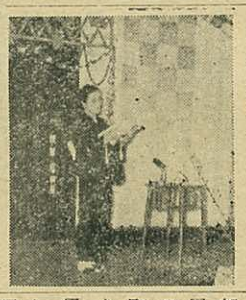

大川内山キャンプ村山開き

山は招く

清流万頃、幽境の別天地こゝ大川内山キャンプ場は、年々その真価を認められ、訪ねる人、年と共に多く、今夏の盛況が予想される。

俗塵を避けて自慢の鯉料理に舌鼓を打ち、囲碁、将棋ピンポンに無聊を慰め、楽焼に旅情を止め、夏の夜の一日を追憶のページに捲くるのも亦一興かと存じます

◉期間
七月十日より九月十日まで

◉交通
伊万里駅よりバスにて十五分（料金二十円）

大川内山発	伊万里発
7.25	—
9.10	8.40
10.00	9.30
11.30	11.00
13.00	12.30
15.00	14.30
16.30	16.00
19.00	18.00
—	20.00

満員の場合は臨時運行

山小屋

種類	収容人員	棟数	使用料
本部	六〇名	一	一人　二〇円
大	三〇名	一	一人　二〇円
中	一〇名	五	一棟一泊三〇〇円
小	七名	一〇	仝　二五〇円

その他
①浴場設備
②毛布一日一枚五〇円ランプ一晩二〇円
③食事、自炊用具貸与、尚本部に於て炊出しに応じます

二、売店
本部直営飲食物日用品一切

お問合せは市役所経済課（電話伊万里七一〇番）
伊万里観光協会（仝　一八六番）
市内大川内町大川内山
重本晴源（電話伊万里七四七番）

大川内山キャンプ村山開き

区地「広報活動」活潑化

大川町出身の議員さんは『議会報告』を発行して、議会情報を逐一町民に報告し又伊万里町浜町では駐在員山口義一さんの取計らいで毎月『区報』を発行し、連絡周知に萬全の措置がとられている。

商業統計調査実施

通商産業省では商業の実態を把握するため左記に依り商業統計調査を実施することになりました。尚御存じかとも思いますが、本調査は統計法に基く調査で、経営者の秘密は保護されますが、申告の義務があり、又虚偽の申告をした場合は処罰されますので前以て御諒承の上御協力方切にお願い致します。

一、調査期日
昭和三十一年七月一日現在

二、調査範囲
日本産業分類による全国の卸売小売に属する商店

三、調査種類
甲、法人組織による商店及び常用労働者を使用する個人商店
乙、甲以外のもの

四、調査事項
商店名、本支店別、開設年、業態、業名、従業員数、商品仕入先、販売方法、営業支出額、附帯事項
其の他

お知らせ

木須町前伊万里農協長黒川常次氏死去による香典返しとして嗣子黒川太郎氏より金二万円也社会福祉事業資金として市役所に寄贈

『社会教育委員』が設けられます

時勢に遅れぬよう社会教育の進展を図るため、今度社会教育委員がおかれることになりました。

定数は十名以内とし、市の教育委員会が委嘱することになつて居り、任期は二ケ年であります。

7月の納税

固定資産税第二期分

必ず期日内（今月末日）に納めましょう

第三次自衛官募集

◇採用人員
二等陸士約一二、一〇〇名
二等海士　二〇〇名
二等空士　五〇〇名

◇受験資格
昭和六年十一月二日から昭和十三年十一月一日までに年れた男子で新制中卒程度の学力を有し身心健全なる者

◇待遇
被服、食事支給、営内（艦内）居住、最初は二等陸（海、空）士として採用（月額約六、〇〇〇円）するが順次昇進出来る

◇受付期間
六月十六日から八月三十一日まで

◇志願手続
市役所総務課又は各出張所（旧支所）に申込むこと

◇試験
身体検査、簡単な筆記試験、口述試験を行う
尚期日は九月下旬又は十月上旬の予定
その他詳しいことは市役所総務課に御問合せ下さい

★貯蓄で繁栄への道を固めましょう

新しい村づくり

『新しい県税』軽油引取税とは

このたび地方税法の一部が改正されてあらたに県税として軽油引取税が出来ました。軽油引取税は、揮発油に地方道路税が課せられているのと同様に、道路整備の費用にあてるために課せられたものであります。この税金は元売業者又は特約業者から軽油を引取つた場合に、一キロリットル六千円の割合で税金が課せられます。この結果軽油を燃料とする自動車の所有者は税負担が増加することになりますが、その代り軽油を燃料とする自動車の自動車税は三分の一程度に軽減されます。軽油引取税は本年六月一日から施行されておりますが、この税金は主として自動車燃料に課税するのが目的ですので、船舶用の主な動力源や、農業用動力耕うん機、脱こく機、も みすり機、なわない機、林業用の移動式簡易製材機等やその他陶磁器の焼成、離島で行う発電用の軽油は免除されることになつております。尚この免税を受ける場合は県税事務所で発行する『免税証』の交付を受け販売業者に提出しなければなりません。免税手続その他詳しいことは県税事務所にお尋ね下さい。

九大教授を迎え被害地調査

市では地辷り、崖崩れ等降雨による相次ぐ被害を調査し、これが前後策を講ずるため、五、六の両日に亘り九大理学部種子田教授を迎え、細部に亘り調査を行つた。

★　★　★

メートル法一本化

六月一日から
「支所」は「出張所」に変更
これまで各町（旧村）におかれていた支所は「支所設置条例の一部改正」により六月一日から「出張所」と改名されることになりました。

新農村建設の狙いは従来やゝもすると一方的に国家要請だけを強調した農村振興方策がとられてきたのを排し、複雑な諸制度の分立によつて十分な効果をあげ得なかつた施策を改め、各農村の実態に即し農民の総意と自主性に基いて、総合的な村づくり計画を中心に、関係団体、行政機関がこれに適切な、育成指導並に助成を行い、農民が経済的にして且近代的、文化的な生活を営み得るような新農村を建設しようというにある。このためか すで 地はヤールとわが国の計量は日本固有の尺貫法にヤード、ポンド法やメートル法が混用されて取扱いが煩瑣であるばかりでなく、各方面に非常に支障を来しています。ところがこの計量単位が計量法によつて昭和三十四年一月一日からメートル法に一本化され、大変革が行われることになります。次に掲げる例外を除いては取引、証明すべてメートル法を強制されるので、一日でも速く覚えて使いなれておくことが大切であります。

御存じ

配給米はキログラム、砂糖は斤、服地はヤールとわが国の計量は日本固有の尺貫法にヤード、ポンド法やメートル法が混用されて取扱いが煩瑣であるばかりでなく、各方面に非常に支障を来しています。ところがこの計量単位が計量法によつて昭和三十四年一月一日からメートル法に一本化され、大変革が行われることになります。次に掲げる例外を除いては取引、証明すべてメートル法を強制されるので、一日でも速く覚えて使いなれておくことが大切であります

又既に中央では『メートル法実行期成委員会』を結成し、一般の理解を強調されています、例外として従来の方法が認められるのは次の場合であります。

一、輸出する貨物の計量及び貨物の輸入についての計量に使用する場合
二、取引の実態から、尺貫法、ヤードポンド法等の使用が止むを得ないもので政令で定めるもの
三、土地又は建物に関する計量に使用する場合
四、繊度等の如く法定計量単位の定められていないものについての計量に使用する場合

新農山漁村建設総合対策について

（廿九日、於母子会館説明要旨）

構成される『新農村建設協議会』の協力の下に、適当な農業実施団体が当ることになつている。以下その要旨を摘記し参考に供したい。

①新農山漁村の建設は農林漁業上の諸条件その他自然的社会的経済的条件を共通して、各地域毎の振興協議する農林漁業地区毎に建設及び経済発展を目途として樹立される総合的な農山漁村振興計画に基いて実施する。

②地域の決定は知事が県振興対策審議會の意見を聞いて定める。

全国を概ね五千地域とし五ケ年で指定することゝし、三十一年度には九〇〇地域を指定、本県は五三地域を想定し、本年度十二地域を又は一部を含み、諸条件に適合した計画でなければならない。

③振興計画は地域内の農山漁民の自主的な総意を尊重し成地域とし調査計画の上、本年度より実施、尚二三ケ所の予備計画地域を指定する予定。

④振興計画の樹立及び実施を促進するため必要な指導及び監督を行うものとする。

◎山代町久原並に大川町駒鳴
第二種　各五戸
木造瓦葺平家建建坪八、五坪

◎大川内町一ノ瀬
第一種　十戸
木造瓦葺平家建、建坪一〇、五坪

◎農林大臣及び都道府県知事は振興計画の樹立及び実施を促進するため必要な指導及び監督を行うものとする。

⑤協議会は地域毎に設置しその実情に応じ市町村長、農協、土地改良区、農委、森林組合、漁協、部落団体、青年婦人組織等に於て夫々実施し、協議会はその調整及び推進に当るものとする。

⑥農林大臣及び都道府県知事は振興計画の樹立及び実施を促進するため必要な指導及び監督を行うものとする。

⑦振興計画の樹立及び実施に関する重要事項を調査審議するため農山漁村振興対策審議会を設置する。

⑧計画の樹立及び実施に当つては現行諸計画及び新市町村建設計画等の調整を図るものとする。

1. 国は振興計画の樹立及び実施を促進するために補助金を交付する
2. 右の外特別助成地区は原則として二ヶ年継続して事業実施のための、補助金の交付及び農林漁業金融公庫資金の貸付を行う
3. 加工販売その他処理
4. 生活の改善及び技術の研修
5. 移住その他就労機会の増大
6. その他農山漁村の振興に関する事項

尚、前項の計画は次の要件を備えなければ承認されないものとする。

1. 生産施設の造成改良保全整備
2. 技術及び経営の改善
3. 生産と流通が需給上の適正均衡
4. 実施態勢が整備され、地元負担能力があるもの
5. 移住その他就労機会の増大
6. その他農山漁村の振興に関する事項

尚、前項の計画は次の要件を備えなければ承認されないものとする。

①新農山漁村の建設は農林漁業上の諸条件その他自然的社会的経済的条件を共通して、各地域毎の振興協議する農林漁業地区毎に建設及び経済発展を目途として樹立される総合的な農山漁村振興計画に基いて実施する。

②地域の決定は知事が県振興対策審議會の意見を聞いて定める。

全国を概ね五千地域とし五ケ年で指定することゝし、三十一年度には九〇〇地域を指定、本県は五三地域を想定し、本年度十二地域を又は一部を含み、諸条件に適合した計画でなければならない。

③振興計画は地域内の農山漁民の自主的な総意を尊重し成地域とし調査計画の上、本年度より実施、尚二三ケ所の予備計画地域を指定する予定。

④振興計画の樹立及び実施を促進するため必要な指導及び監督を行うものとする。

◎山代町久原並に大川町駒鳴
第二種　各五戸
木造瓦葺平家建建坪八、五坪

◎大川内町一ノ瀬
第一種　十戸
木造瓦葺平家建、建坪一〇、五坪

◎農林大臣及び都道府県知事は振興計画の樹立及び実施を促進するため必要な指導及び監督を行うものとする。

⑤協議会は地域毎に設置しその実情に応じ市町村長、農協、土地改良区、農委、森林組合、漁協、部落団体、青年婦人組織等に於て夫々実施し、協議会はその調整及び推進に当るものとする。

⑥農林大臣及び都道府県知事は振興計画の樹立及び実施を促進するため必要な指導及び監督を行うものとする。

⑦振興計画の樹立及び実施に関する重要事項を調査審議するため農山漁村振興対策審議会を設置する。

⑧計画の樹立及び実施に当つては現行諸計画及び新市町村建設計画等の調整を図るものとする。

人命救助で市長より表彰

水道課　原田　米橘
全　力武　勝巳
六仙寺（農業）　山口　精馬

右三氏は去る六月七日の大雨に、大坪小学校三年生、本田テル子さんが伊万里川六仙寺飛石を渡りそこね、川に轉落、押流されたのを相互に連絡、機敏な措置で救助したもので、十四日市長より表彰された

公営住宅二十戸を建設

財政再建初年度に当り市財政のやりくりは仲々至難ではあるが、市内の住宅難緩和のため今年度も公営住宅二十戸が建設されることになつた。

予定地並にその建設戸数は次の通り

◎大川内町一ノ瀬
第一種　十戸
木造瓦葺平家建、建坪一〇、五坪

◎山代町久原並に大川町駒鳴
第二種　各五戸
木造瓦葺平家建建坪八、五坪

故藤山、森永両翁胸像建設

愈々具体化

十六日委員会発足

わが伊万里市が生んだ二大先覚者……日商会頭、市議会長。農委、農協、土地改良区、森林組合、漁協その他必要なる農林漁業団体及び青年婦人組織の代表者並びに学識経験者等概ね三十人を以て組織する、この場合、計画の樹立及び事業推進に当つては、中堅青年の活潑なる活動を期待し、特にその参加を求める

⑥振興計画に基く事業はその種類に応じ、原則として副會長二名をおき、その選任は委員の互選による、

四、調査会に、専門委員及び幹事をおき、又調査會の事務を処理させるため事務局を置く

となつており、その内容は頗る簡単であるが、その成立の意義はなかなか重大である、何故かというと、その成立をもつて憲法改正の一歩が進められたとみるのは早計であるにしても、少くともその成立によつて現行憲法に検討を加えることの必要性が認められたことになるからである。

豆知識　オートメーション

最近オートメーションという新しい言葉が聞かれるようになつた、オートメーションとは一口にいえば人間機械とでもいうか、その一連の自動調整装置は丁度人間の頭脳と神経と筋肉の働きをし、殆んど人間同様、頭脳的要素と労働力を具備している。アメリカの或ラジオセット工場で一日千台の生産に、二百人を必要としたのがオートメーションに切りかえた結果二人ですむようになつたという。オートメーションの問題は単に科学の面だけでなく、特に過剰労働力に悩んでいるわが国では、その経済的社會的分野における影響が重大な問題を提起している、つまり既存産業、既存設備か二重三重にからみ合つて、産業は停滞的、市場は飽和的という日本の經済事情と、やがて予想される熾烈な国際経済の観点から重大関心事といえる。

知事が就職の身元保証

限度は十万円

県では去る三月三十一日付で『父母のない児童等の身元保証に関する條例』を公布し、両親又は父親のない子供の身元を知事が保証して就職しやすいようにしました。

保證を受ける資格者は父母がないか或は父のない二十歳未満のもので、親類など他に身元を引受けてくれる適当な人がなく、県内に引続き一年以上住んでいて、悪い行いをすることを認められない人となつています。

又保證の仕方は一人一回限り十万円以下で、毎年度の保證総額はその都度県議会で決められ、保證の期間は三年以内となつています。

保證を受ける手続きは身元保証申請書に戸籍謄本、住民票、最終学校の成績證書身上調書、写真をそえて市町村長及び福祉事務所長又は児童福祉施設の長をへて知事に提出することゝなつています、尚詳しいことは福祉事務所か児童（民生）委員にお尋ね下さい。

新法紹介　憲法調査会法

第二十四回國会で最も重要な法案の一つと目されていた憲法調査会法が可決された。その要旨は

一、内閣に憲法調査会を置く

二、調査会は国会議員と学識経験者を以て組織する。

三、調査会には会長一名、

七月十三日から　夏季大掃除日割決定

今回は特に下水溝、炊事場の清掃に重点を置き施行されます。

施行月日	施行区域	施行部落
七月十三日	波多津町	木場、井野尾、筒井、板木、田代、津主、中山、開拓
〃 十四日	黒川町	内野、煤屋、馬蛤潟、畑津、辻、浦
〃 十六日	福田、浦瀉、干瀉、大黒川、小黒川、浦分、黒塩、奥野、塩屋	
〃 十七日	椿原、清水、立目、牟田、花房、畑川内、長尾、横野、真手野	
〃 十八日	南波多町	古川、笠椎、大川原、小麦原府招下、府招上、原屋敷
〃 十九日	大川町	井手野、高瀬、大曲、水溜、古里、谷口、重橋
〃 二十日	大川町	川原、長野、井手口、東田代、山口、戸石川、片竹
〃 二十一日	松浦町	宿、川西、駒鳴、立川、相ノ谷、立川炭坑
〃 二十三日	二里町	東分、上原、下分、梅岩、岳坂、村分、下平
〃 二十四日	二里町	藤川内、久良木、宿分、金石原、中通上分
〃 二十五日	二里町	中田、古子、吉野、川内、金武、作井手、国見炭坑
〃 二十六日	伊万里町	内馬場、福母、大里、川東、西八谷搦、東八谷搦
〃 二十七日	立花町	全域
〃 二十八日	新天町	脇田町　全域
〃 三十日	木須町	松島町　〃
〃 三十一日	瀬戸町	全域
八月 一日	山代町	釘島
〃 二日	大川内町	岩屋、小石原、市村、市山、大川内山、正力坊
〃 三日	大川内町	吉田、福野、平尾
〃 四日	大坪町	上古賀下古賀
〃 六日	東山代町	祇園町、颪敷野、永山、白野、柳井町、六仙寺
〃 七日	〃	里、長浜、日尾、天神、脇野、浦川内、大久保、東大久保
〃 八日	東山代町	下分、滝川内、川内野、日南郷、辻ノ堂
〃 九日	山代町	山代炭坑、小岩炭坑
〃 十日	山代町	楠久津、楠久
〃 十一日		福川内、城、鳴石、峰、久原一、二、三区
		浦崎、立岩、西分、東分、西大久保、野々頭、伊万里湾重工、社会保険病院
		山代炭坑、久原炭坑、楠久炭坑、向山炭坑

0069